

A man with short dark hair and a light beard is looking directly at the camera. He is wearing a red hooded sweatshirt under a black quilted vest. He has his hands near the collar of his vest. The background is a harbor scene at dusk or dawn, with colorful buildings and boats reflected in the water.

VALENTO

2 0 2 4

WORKWEAR · PROMOTIONAL WEAR · SPORTSWEAR

valento.eu

VALENTO

Nous sommes l'une des principales marques européennes de vêtements de travail, de sport et promotionnels.

MISSION



Notre mission est d'habiller les collectivités.

VISION



Notre vision est d'améliorer constamment pour offrir la meilleure solution en habillant les collectivités.

PROMESSE



Notre promesse est de maintenir une grande variété de produits de qualité, des prix compétitifs et un grand stock disponible pour servir rapidement.

VALEURS



- Au sein de l'entreprise, nos valeurs fondamentales sont la sécurité, le respect et la collaboration.
- En dehors de l'entreprise nos valeurs principales sont de respecter et d'aider nos partenaires revendeurs dans leur entreprise, en impactant de manière positive sur la société.

ENVIRONNEMENT



Nous sommes très conscients de l'environnement, car la société et la planète sont les nôtres. Pour ce faire, nous cherchons constamment à avoir un impact positif, avec des actions telles que :

- Certificat OekoTex
- Recyclage
- Réduction de la consommation
- Réduction des émissions de CO₂



OEKO-TEX®
CONFIDENCE IN TEXTILES
STANDARD 100
2020OK0394 AITEX

Tested for harmful substances.
www.oeko-tex.com/standard100





Pourquoi acheter chez VALENTO ?



Des millions de personnes portent nos vêtements tous les jours

Nous disposons d'un stock permanent de plus de 40 millions de vêtements

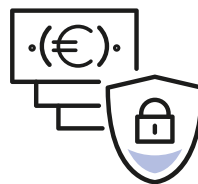

Nous fabriquons en permanence en conservant nos modèles année après année

Nous maintenons la concordance de couleur, de qualité et de mesures entre les produits de notre catalogue

Nous produisons des textiles de confiance certifiés avec le label OEKO TEX Standard 100

Nous sommes l'une des marques les plus importantes, respectées et connues du secteur

Nous avons plus de 25 ans d'histoire

Nous respectons et soutenons nos partenaires revendeurs dans leur entreprise



Nous sommes une marque européenne avec un design 100% européen

Nos vêtements sont conçus et fabriqués pour habiller les collectivités

Nos vêtements sont conçus pour faciliter le marquage et la personnalisation

Tous nos produits sont conçus pour le confort des utilisateurs



Notre façon de travailler est rapide, facile et simple

Stock disponible 24 heures en ligne

www.valento.eu

Nous offrons plus de 500 modèles avec des conceptions actuelles



Nous ajoutons constamment de nouveaux modèles, couleurs et tailles

Nous offrons une grande variété de produits dans une seule marque



Nos produits sont de grande qualité à des prix très compétitifs

Nos produits sont conçus et fabriqués pour résister à l'utilisation et durer dans le temps

Nos modèles sont conçus pour offrir la meilleure adéquation d'utilisation

Nous utilisons des tissus très résistants et offrons une durabilité maximale de nos vêtements

Nous fabriquons avec les matériaux les plus fonctionnels et en appliquant les coupures les plus appropriées



SPORTS D'ÉQUIPE



Nous avons une large section de vêtements conçus pour le sport en équipe, facilement combinables avec le reste de nos vêtements et accessoires. Une grande variété de couleurs et de combinaisons qui vous permettra de définir l'image de votre équipe entièrement à votre goût.



FOOTBALL	BASKET-BALL	HANDBALL	ENTRAÎNEMENT	ENTRAÎNEMENT
<ul style="list-style-type: none"> Ensembles De Sport MARACANA. Chaussettes KRAMER. 	<ul style="list-style-type: none"> Chasubles De Sport TRAINING. Bermudas COLLEGE. Chaussettes FENIX. 	<ul style="list-style-type: none"> Tee-Shirts LEOPARD. Bermudas MILAN. Chaussettes FENIX. 	<ul style="list-style-type: none"> Vestes TOURNAMENT. Pantalons TOURNAMENT. Chaussettes FENIX. Sac De Sport SQUAD. 	<ul style="list-style-type: none"> Vestes MATCHPOINT. Pantalons MATCHPOINT. Chaussettes FENIX. Sac De Sport SQUAD.

SPORT INDIVIDUEL



Vêtements spécifiques pour le sportif conçus pour le mouvement, la flexibilité et le confort pendant l'exercice physique. Tissus techniques et couleurs actuelles pour un usage sportif ou comme élément promotionnel pour les événements sportifs.



CYCLISME	YOGA	RUNNING	RUNNING	ENTRAÎNEMENT
<ul style="list-style-type: none"> Casquettes SUMMIT. Tee-Shirts GIRO. Leggings HUEZ. Chaussettes FENIX. 	<ul style="list-style-type: none"> Tee-Shirts BRENDA. Leggings PILATES. Chaussettes FENIX. 	<ul style="list-style-type: none"> Bonnets SPARROW. Gilets RUNROCK. Bermudas COLLEGE. Chaussettes FENIX. 	<ul style="list-style-type: none"> Tee-Shirts ROCKSPEED. Leggings RECORD. Chaussettes FENIX. 	<ul style="list-style-type: none"> Casquettes FORT. Tee-Shirts BRICKPLUS. Bermudas COLLEGE. Chaussettes FENIX.

PISCINE ET PLAGE



Toutes sortes de maillots de bain, shorts, t-shirts, robes et accessoires entièrement personnalisables pour profiter du soleil et de l'été.



MAÎTRE NAGEUR	NETTOYAGE	NAGEUR	NAGEUR	NAGEUR
<ul style="list-style-type: none"> · Casquettes PROMOTION. · Tee-Shirts RESISTANCE. · Maillots De Bain BUCANAN. 	<ul style="list-style-type: none"> · Bonnets SPARROW. · Tee-Shirts ROCKSPEED. · Bermudas COLLEGE. 	<ul style="list-style-type: none"> · Casquettes TORONTO. · Tee-Shirts MAURICE. · Bermudas BAYWATCH. · Sacs À Dos MATTHEW. 	<ul style="list-style-type: none"> · Robes LINDA. · Sacs À Dos JANIRO. 	<ul style="list-style-type: none"> · Tee-Shirts BRICKPLUS. · Maillots De Bain BUCANAN. · Serviettes De Bain CRAWL.

COLLECTIVITÉS



Tous nos vêtements et accessoires suivent une gamme de couleurs et de design uniformes, ce qui permet de créer très facilement des combinaisons de vêtements pour équiper complètement n'importe quel groupe, en suivant facilement la même image visuelle.



COLLECTIVITÉ 1	COLLECTIVITÉ 2	COLLECTIVITÉ 3	COLLECTIVITÉ 4	COLLECTIVITÉ 5
<ul style="list-style-type: none"> · Sweats DUBLIN. · Gilets FRANK. · Pantalons CASTER. · Chaussettes FENIX. · Sacs À Dos FESTIVAL. 	<ul style="list-style-type: none"> · Casquettes TORONTO. · Tee-Shirts RACING. · Vestes COURT. · Chaussettes FENIX. · Sacs À Dos MATTHEW. 	<ul style="list-style-type: none"> · Bonnets WINTER. · Parkas BOREAL. · Pantalons MONTERREY. · Chaussettes MIRLO. · Sacs À Dos WERPAT. 	<ul style="list-style-type: none"> · Bonnets SPARROW. · Tee-Shirts RESISTANCE. · Pantalons CASTER. · Chaussettes FENIX. · Sacs À Dos MATTHEW. 	<ul style="list-style-type: none"> · Casquettes PROMOTION. · Tee-Shirts RACING. · Salopettes IOWA. · Pantalons ALEXANDER. · Chaussettes FENIX.

DÉCONTRACTÉ



Toutes sortes de vêtements, adaptés à la fois pour les postes de travail et pour un usage quotidien, qui permettent à l'utilisateur de créer leur propre style moderne sans perdre pour autant l'élégance.



CASUAL 1

- Polos **VALLEY**.
- Pantalons **ALESSIA**.
- Chaussettes **MIRLO**.

CASUAL 2

- Chemises **GRADUATION**.
- Pantalons **MARTIN**.
- Ceintures **BROOKLYN**.
- Chaussettes **MIRLO**.

CASUAL 3

- Sweats **ARIZONA**.
- Pantalons **GRAHAM**.
- Ceintures **BROOKLYN**.
- Chaussettes **MIRLO**.

CASUAL 4

- Polos **STRATEGY**.
- Bermudas **MILAN**.
- Chaussettes **FENIX**.

CASUAL 5

- Vestes **FLEETWOOD**.
- Pantalons **GRAHAM**.
- Chaussettes **MIRLO**.

PEÑAS ET FÊTES POPULAIRES



Des vêtements spécifiques et des compléments aux couleurs vives, entièrement combinables entre eux, qui facilitent la création d'une nouvelle garde-robe pour n'importe quelle peña ou s'adapter à celles déjà existantes et traditionnelles de chaque localité.



PEÑAS 1

- Bonnets **SUMMER**.
- Foulards **FIESTA**.
- Tee-Shirts **RACING**.
- Sacs À Dos **AGAMENON**.
- Salopettes **PREGON**.
- Chaussettes **FENIX**.

PEÑAS 2

- Casquettes **TUXTON**.
- Foulards **GALA**.
- Polos **PATROL**.
- Pantalons **CASTER**.
- Chaussettes **FENIX**.

PEÑAS 3

- Casquettes **TORONTO**.
- Foulards **GALA**.
- Tee-Shirts **RACING**.
- Vestes **DAKOTA**.
- Pantalons **CASTER**.
- Ceintures **VERBENA**.
- Chaussettes **FENIX**.

PEÑAS 4

- Bonnets **PAINTER**.
- Tee-Shirts **COMBI**.
- Pantalons **FERIA**.
- Ceintures **LYRIC**.
- Chaussettes **FENIX**.

PEÑAS 5

- Tee-Shirts **COMIC**.
- Chemises **CHARANGA**.
- Pantalons **FERIA**.
- Ceintures **LYRIC**.
- Chaussettes **FENIX**.

TREKKING, MONTAGNE



Vêtements confectionnés avec les tissus les plus appropriés pour l'activité dans la nature : tissus techniques, respirants, légers, multicouches, imperméables... qui permettent de profiter d'activités en extérieur pour toutes les saisons.



TREKKING 1

- Casquettes **TUXTON**.
- Tee-Shirts **MARATHONER**.
- Pantalons **DATOR**.
- Chaussettes **FENIX**.



TREKKING 2

- Casquettes **TORONTO**.
- Tee-Shirts **MARATHONER**.
- Bermudas **QUEBEC**.
- Chaussettes **FENIX**.



TREKKING 3

- Casquettes **SUMMIT**.
- Tee-Shirts **NEPAL**.
- Bermudas **COLLEGE**.
- Chaussettes **FENIX**.



TREKKING 4

- Vestes **BUFFALO**.
- Pantalons **GRAHAM**.
- Chaussettes **FENIX**.



TREKKING 5

- Bonnets **MONTREAL**.
- Vestes **SAPONI**.
- Pantalons **DATOR**.
- Chaussettes **FENIX**.

AVENTURE, NATURE, MILITAIRE



Les couleurs de la nature et les motifs de camouflage sont présents dans beaucoup de nos vêtements, certains d'entre eux conçus spécifiquement pour une utilisation en plein air et conçus pour les activités les plus exigeantes : alpinisme, randonnée, chasse, pêche, tourisme d'aventure...



AVENTURE 1

- Casquettes **ARMY**.
- Polos **PATROL**.
- Bermudas **LAKE**.
- Chaussettes **FENIX**.



AVENTURE 2

- Bonnets **FISHER**.
- Tee-Shirts **JUNGLE**.
- Pantalons **WOODMAN**.
- Chaussettes **FENIX**.



AVENTURE 3

- Bonnets **JONES**.
- Tee-Shirts **SOLDIER**.
- Pantalons **BIRDMAN**.
- Chaussettes **FENIX**.



AVENTURE 4

- Casquettes **COMBI**.
- Tee-Shirts **SOLDIER**.
- Pantalons **BIRDMAN**.
- Chaussettes **MIRLO**.



AVENTURE 5

- Bonnets **MONTREAL**.
- Parkas **BOREAL**.
- Pantalons **LIVINGSTONE**.
- Chaussettes **MIRLO**.

POMPIERS



Une garde-robe spécifique pour les pompiers, facilement identifiable par ses couleurs rouge et bleu marine, qui permettent au pompier de porter une garde-robe complète, assortie à toute autre activité quotidienne en dehors de son action contre le feu.



POMPIERS 1	POMPIERS 2	POMPIERS 3	POMPIERS 4	POMPIERS 5
<ul style="list-style-type: none"> · Caches Cou JERRY. · Polos SERVER. · Pantalons NAOS. · Ceintures GREGORY. 	<ul style="list-style-type: none"> · Casquettes FORT. · Tee-Shirts SERVER. · Pantalons LEWIS. · Ceintures PATRIC. 	<ul style="list-style-type: none"> · Caches Cou JERRY. · Vestes DARION. · Pantalons TRITON. 	<ul style="list-style-type: none"> · Casquettes TORONTO. · Polos SERVER. · Pantalons LEWIS. · Ceintures GREGORY. 	<ul style="list-style-type: none"> · Pull-Overs RANDY. · Pantalons BULL. · Ceintures GREGORY.

PROTECTION CIVILE



Vêtements spécifiques et conformes aux couleurs corporatives de la protection civile : orange et bleu marine, qui permet d'utiliser et de se combiner avec tous les costumes officiels pour ce corps de service public.



PROTECTION CIVILE 1	PROTECTION CIVILE 2	PROTECTION CIVILE 3	PROTECTION CIVILE 4	PROTECTION CIVILE 5
<ul style="list-style-type: none"> · Casquettes TORONTO. · Tee-Shirts SERVER. · Pantalons LEWIS. · Ceintures GREGORY. 	<ul style="list-style-type: none"> · Caches Cou JERRY. · Polos SERVER. · Pantalons NAOS. · Ceintures GREGORY. 	<ul style="list-style-type: none"> · Vestes JAMES. · Pantalons BULL. · Ceintures GREGORY. 	<ul style="list-style-type: none"> · Polos SERVER. · Pantalons METIER. · Ceintures PATRIC. 	<ul style="list-style-type: none"> · Vestes TACOMA. · Pantalons BULL.

FORÊT



Nos vêtements conçus pour les agents forestiers et de la nature sont conçus dans des couleurs adaptées à l'environnement comme le vert militaire, le noir ou le beige. Vêtements fabriqués avec des tissus techniques, légers, respirants... qui protègent des conditions météorologiques défavorables et permettent une grande liberté de mouvement.



FÔRET 1

- Bonnets JONES.
- Tee-Shirts RESISTANCE.
- Pantalons LEWIS.



FÔRET 2

- Bonnets WINTER.
- Vestes DAKOTA.
- Pantalons LEWIS.
- Ceintures GREGORY.



FÔRET 3

- Polos PATROL.
- Pantalons LEWIS.
- Ceintures PATRIC.



FÔRET 4

- Caches Cou ALPINE.
- Vestes MAKALU.
- Pantalons LEWIS.
- Ceintures GREGORY.



FÔRET 5

- Caches Cou JERRY.
- Vestes VESPA.
- Pantalons LEWIS.
- Ceintures GREGORY.

SÉCURITÉ



Vêtements fabriqués avec des éléments spécifiques pour agents de sécurité, tels que des ouvertures latérales ou des ceintures, fabriqués avec les matériaux les plus appropriés pour cette activité : tissus confortables et résistants, tissus techniques qui facilitent la transpiration ou les tissus bi-élastiques pour un maximum de confort dans les mouvements.



SÉCURITÉ 1

- Casquettes TORONTO.
- Polos KRITAN.
- Pantalons LEWIS.
- Ceintures GREGORY.



SÉCURITÉ 2

- Parkas HAMPSHIRE.
- Pantalons LEWIS.
- Ceintures GREGORY.



SÉCURITÉ 3

- Casquettes COMBI.
- Polos WISCONSIN.
- Pantalons METIER.
- Ceintures PATRIC.



SÉCURITÉ 4

- Chemises VIGILANT.
- Pantalons LEWIS.
- Ceintures GORDON.



SÉCURITÉ 5

- Vestes KEEPER.
- Pantalons BULL.
- Ceintures GREGORY.

SANITAIRE



Des vêtements confortables et polyvalents pour les professionnels de la santé, qui facilitent le mouvement et l'utilisation continue dans les longues heures de travail. Présentés dans les couleurs les plus courantes du secteur.



SANITAIRE 1

- Bonnets **BARBECUE**.
- Vestes **LINK**.
- Pantalons **PIXEL**.

SANITAIRE 2

- Blouses **LOAD**.
- Vestes **LINK**.
- Pantalons **PIXEL**.

SANITAIRE 3

- Vestes **OSLO**.
- Pantalons **SPICE**.

SANITAIRE 4

- Vestes **HELSINKI**.
- Pantalons **PIXEL**.

SANITAIRE 5

- Vestes **CRETA**.
- Vestes **HELSINKI**.
- Pantalons **PIXEL**.

NETTOYAGE



Vêtements spécifiques pour les employés de nettoyage, qui améliore l'apparence et l'image du professionnel sans perdre le confort et la fonctionnalité dans l'exécution de leurs tâches. Ils offrent une grande durabilité et résistance à l'utilisation et au lavage.



NETTOYAGE 1

- Salopettes **COSTA**.
- Tee-Shirts **PARIS**.
- Pantalons **PIXEL**.

NETTOYAGE 2

- Tee-Shirts **RACING**.
- Pantalons **CASTER**.
- Ceintures **BROOKLYN**.

NETTOYAGE 3

- Vestes **LINK**.
- Pantalons **PIXEL**.

NETTOYAGE 4

- Blouses **SAHARA**.
- Tee-Shirts **RACING**.
- Pantalons **QUARTZ**.
- Ceintures **BROOKLYN**.

NETTOYAGE 5

- Blouses **ALANIS**.
- Tee-Shirts **PARIS**.
- Pantalons **SPICE**.

HÔTELLERIE ET RESTAURATION



Nous habillons tout professionnel de l'industrie hôtelière : serveurs, cuisiniers, boulangers, pâtisseries... avec une garde-robe élégante et fonctionnelle, qui comprend une large gamme de tabliers et de casquettes et toques spécifiques au secteur.



BOULANGERIE

- Bonnets **COULANT**.
- Tabliers **BISTRO**.
- Pantalons **PIXEL**.

RESTAURATION

- Chemises **OPORTO**.
- Tabliers **CABERNET**.
- Pantalons **ALEXANDER**.
- Ceintures **RUDOLF**.

ALIMENTATION

- Bonnets **SMOOTHY**.
- Vestes **LAVENDER**.
- Pantalons **STANFORD**.

RESTAURATION

- Chemises **OPORTO**.
- Tabliers **FLAMBE**.
- Pantalons **ALEXANDER**.
- Ceintures **RUDOLF**.

CAFÉTÉRIA

- Polos **KENTUCKY**.
- Tabliers **COFFEE**.
- Pantalons **ALEXANDER**.

CUISINE



Nous disposons de nouvelles collections de vêtements pour le secteur de la cuisine : de nouvelles vestes de chef, des tabliers, des bonnets et des pantalons à rayures diplomatiques, et bien plus encore.



CUISINE 1

- Bonnets **RATATOUILLE**.
- Vestes **ROAST**.
- Tabliers **TARTARE**.
- Pantalons **SIRLOIN**.

CUISINE 2

- Bonnets **CORDON**.
- Foulards **TRATTORIA**.
- Vestes **ROAST**.
- Pantalons **SIRLOIN**.

CUISINE 3

- Bonnets **COULANT**.
- Vestes **CAYENNE**.
- Tabliers **MERLOT**.
- Pantalons **SPICE**.

CUISINE 4

- Bonnets **BARBECUE**.
- Vestes **CAYENNE**.
- Pantalons **SPICE**.

CUISINE 5

- Bonnets **SMOOTHY**.
- Vestes **ROAST**.
- Tabliers **CABERNET**.
- Pantalons **SPICE**.

INDUSTRIE AGROALIMENTAIRE



Nous avons créé une nouvelle garde-robe spécifique à ce secteur, avec les matériaux les plus appropriés et toutes les conditions de sécurité et de confort nécessaires pour effectuer correctement votre travail.



- | AGROALIMENTAIRE 1 | AGROALIMENTAIRE 2 | AGROALIMENTAIRE 3 | AGROALIMENTAIRE 4 | AGROALIMENTAIRE 5 |
|---|---|---|---|--|
| <ul style="list-style-type: none"> · Bonnets SMOOTHY. · Gilets BARENS. · Sweats DUBLIN. · Pantalons STANFORD. | <ul style="list-style-type: none"> · Bonnets WINTER. · Vestes NORTHSEA. · Pantalons STANFORD. | <ul style="list-style-type: none"> · Cagoules EVEREST. · Bleus De Travail AUSTIN. | <ul style="list-style-type: none"> · Cagoules FROST. · Parkas DOUGH. · Pantalons LOBSTER. | <ul style="list-style-type: none"> · Bonnets BOWER. · Tee-Shirts RACING. · Pantalons STANFORD. |

BUREAU



Le style, l'élégance et le confort sont réunis dans nos collections de chemises, polos et pantalons, ce qui nous permet de créer une garde-robe d'entreprise collective pour tous les bureaux, tant pour la femme que pour l'homme.



- | BUREAU 1 | BUREAU 2 | BUREAU 3 | BUREAU 4 | BUREAU 5 |
|--|--|--|--|---|
| <ul style="list-style-type: none"> · Chemises STAR. · Foulards BRIGITTE. · Pantalons ALESSIA. · Chaussettes MIRLO. | <ul style="list-style-type: none"> · Polos YACHT. · Pantalons MARTIN. · Ceintures RUDOLF. · Chaussettes MIRLO. | <ul style="list-style-type: none"> · Polos VALLEY. · Pantalons ALESSIA. · Ceintures BROOKLYN. · Chaussettes MIRLO. | <ul style="list-style-type: none"> · Chemises PRESIDENT. · Cravates MONACO. · Pantalons MARTIN. · Ceintures RUDOLF. · Chaussettes MIRLO. | <ul style="list-style-type: none"> · Vestes CARDIGAN. · Chemises OPORTO. · Pantalons MARTIN. · Ceintures RUDOLF. · Chaussettes MIRLO. |

TRAVAILLEURS DIVERS N°1



Nous couvrons le plus large éventail possible en termes de vêtements de travail, offrant des vêtements et des accessoires pour tous les secteurs et tous les types de besoins.



PEINTRE

- Bonnets PAINTER.
- Gilets REPORTER.
- Sweats DUBLIN.
- Pantalons ROBLE.
- Chaussettes FENIX.

PLOMBIER

- Casquettes DURAN.
- Tee-Shirts RACING.
- Salopettes PREGON.
- Chaussettes MIRLO.

CHARPENTIER

- Casquettes MEXICO.
- Pull-Overs DRIVER.
- Tee-Shirts RACING.
- Pantalons CASTER.
- Ceintures BROOKLYN.
- Chaussettes MIRLO.

MONTEUR

- Bonnets WINTER.
- Vestes SANAK.
- Sweats DUBLIN.
- Pantalons BRODY.
- Ceintures BROOKLYN.
- Chaussettes MIRLO.

LIVREUR

- Casquettes COMBI.
- Polos PATROL.
- Pantalons CASTER.
- Ceintures BROOKLYN.
- Chaussettes MIRLO.

TRAVAILLEURS DIVERS N°2



Vêtements préparés pour les travaux les plus exigeants et confectionnés avec des tissus très résistants et des coutures renforcées pour une durabilité maximale. Ils permettent un lavage continu sans dégradation.



ENTREPÔT

- Blouses SAHARA.
- Sweats DUBLIN.
- Pantalons COSMO.
- Ceintures BROOKLYN.
- Chaussettes MIRLO.

MÉCANICIEN

- Casquettes PROMOTION.
- Bleus De Travail KEVIN.
- Tee-Shirts RACING.
- Chaussettes MIRLO.

TRAVAILLEUR 3

- Casquettes PROMOTION.
- Vestes CHISPA.
- Polos PATROL.
- Pantalons CHISPA.
- Ceintures BROOKLYN.
- Chaussettes MIRLO.

TRAVAILLEUR 4

- Casquettes TORONTO.
- Gilets HARDWARE.
- Polos PATROL.
- Pantalons MONTERREY.
- Ceintures BROOKLYN.
- Chaussettes MIRLO.

MAINTENANCE

- Caches Cou ALPINE.
- Gilets REPORTER.
- Sweats DUBLIN.
- Pantalons MONTERREY.
- Ceintures BROOKLYN.
- Chaussettes MIRLO.

TRAVAILLEURS DIVERS N°3



Une ample collection de vêtements spécifiques pour une utilisation dans les conditions climatiques les plus difficiles de froid et de pluie, à la fois extérieur et intérieur.



TRAVAILLEUR 1

- Caches Cou **ALPINE**.
- Parkas **BOREAL**.
- Sweats **DUBLIN**.
- Pantalons **COSMO**.
- Chaussettes **MIRLO**.

TRAVAILLEUR 2

- Bonnets **MONTREAL**.
- Caches Cou **ALPINE**.
- Vestes **ISLANDIA**.
- Sweats **DUBLIN**.
- Pantalons **CASTER**.
- Chaussettes **MIRLO**.

TRAVAILLEUR 3

- Bonnets **TRAVEL**.
- Caches Cou **JERRY**.
- Parkas **DEREK**.
- Pantalons **LEWIS**.
- Chaussettes **MIRLO**.

TRAVAILLEUR 4

- Casquettes **PROMOTION**.
- Polos **VENUR**.
- Bermudas **LAKE**.

TRAVAILLEUR 5

- Casquettes **TORONTO**.
- Polos **PATROL**.
- Bermudas **DESERT**.

COMMERCE



Nous disposons d'une large gamme de vêtements adaptés à une utilisation dans le secteur du commerce, des vêtements colorés et élégants qui facilitent la communication entre client et vendeur, créant des uniformes facilement identifiables.



COMMERCE 1

- Vestes **LAVENDER**.
- Pantalons **STANFORD**.

RESTAURATION

- Bonnets **COULANT**.
- Tabliers **BISTRO**.
- Tee-Shirts **RACING**.
- Pantalons **PIXEL**.

ESTHÉTICIENNE

- Vestes **ROSEMARY**.
- Pantalons **STANFORD**.

COMMERCE 4

- Polos **PATROL**.
- Vestes **DAKOTA**.
- Pantalons **ALEXANDER**.

KINÉSITHÉRAPIE

- Vestes **OSLO**.
- Pantalons **STANFORD**.

GAMME THUNDER



Notre gamme de vêtements la plus populaire, avec un design multicolore combiné, récemment élargi avec de nouveaux articles. Un succès garanti pour toutes sortes de travaux et collectivités.



THUNDER 1

- Tee-Shirts **THUNDER**.
- Pantalons **THUNDER**.
- Ceintures **BROOKLYN**.
- Chaussettes **FENIX**.



THUNDER 2

- Casquettes **FORT**.
- Polos **THUNDER**.
- Pantalons **THUNDER**.
- Ceintures **BROOKLYN**.
- Chaussettes **MIRLO**.



THUNDER 3

- Casquettes **TUXTON**.
- Polos **THUNDER**.
- Pantalons **THUNDER**.
- Ceintures **BROOKLYN**.
- Chaussettes **FENIX**.



THUNDER 4

- Casquettes **DURAN**.
- Sweats **THUNDER**.
- Gilets **THUNDER**.
- Pantalons **THUNDER**.
- Ceintures **BROOKLYN**.
- Chaussettes **MIRLO**.



THUNDER 5

- Bonnets **WINTER**.
- Caches Cou **ALPINE**.
- Sweats **THUNDER**.
- Gilets **THUNDER**.
- Pantalons **THUNDER**.
- Ceintures **BROOKLYN**.
- Chaussettes **MIRLO**.

VÊTEMENTS DE PLUIE



Notre collection de vêtements de pluie s'amplifie avec de nouveaux articles certifiés Haute Visibilité et Protection contre la pluie, ainsi que d'autres vêtements simples tels que l'imperméable.



VÊTEMENTS DE PLUIE 1

- Bonnets **TRAVEL**.
- Vestes **WALTER**.
- Pantalons **LARRY**.



VÊTEMENTS DE PLUIE 2

- Sweats **DUBLIN**.
- Veste De Pluie **FERROL**.
- Pantalons **GRAHAM**.
- Chaussettes **AZOR**.



VÊTEMENTS DE PLUIE 3

- Vestes **DARION**.
- Pantalons **TRITON**.
- Chaussettes **MIRLO**.



VÊTEMENTS DE PLUIE 4

- Tee-Shirts **RACING**.
- Vestes **TORNADO**.
- Pantalons **NARVIK**.



VÊTEMENTS DE PLUIE 5

- Sweats **DUBLIN**.
- Veste De Pluie **RAIN**.
- Pantalons **GRAHAM**.
- Chaussettes **AZOR**.

VISIBILITÉ AUGMENTÉE



Vêtements conçus et certifiés selon la norme Epis EN 17353, indiqué pour la signalisation et la visibilité de l'utilisateur dans des situations de risque par des conditions d'obscurité, grâce à ses bandes rétro réfléchissantes.



VISIBILITÉ AUGMENTÉE 1

- Tee-Shirts SENDAI.
- Pantalons DRILL.
- Ceintures BROOKLYN.
- Chaussettes MIRLO.



VISIBILITÉ AUGMENTÉE 2

- Sweats RICHMOND.
- Pantalons MISSOURI.
- Ceintures BROOKLYN.
- Chaussettes MIRLO.



VISIBILITÉ AUGMENTÉE 3

- Gilets JERVIS.
- Tee-Shirts SENDAI.
- Pantalons MISSOURI.
- Ceintures BROOKLYN.
- Chaussettes MIRLO.



VISIBILITÉ AUGMENTÉE 4

- Polos KERRY.
- Pantalons NAOS.
- Ceintures GREGORY.
- Chaussettes MIRLO.



VISIBILITÉ AUGMENTÉE 5

- Gilets TASMANIA.
- Polos LONGFORD.
- Pantalons MISSOURI.
- Ceintures BROOKLYN.
- Chaussettes MIRLO.

HAUTE VISIBILITÉ



Vêtements conçus et certifiés selon la norme Epis EN 20471, indiquée pour indiquer et rendre visible à l'utilisateur, jour et nuit, dans des situations de risque, grâce à ses tissus fluorescents et ses bandes rétro réfléchissantes.



HAUTE VISIBILITÉ 1

- Sweats ROAD.
- Pantalons FACTORY.
- Ceintures BROOKLYN.
- Chaussettes MIRLO.



HAUTE VISIBILITÉ 2

- Casquettes PROMOTION.
- Polos BUILD.
- Pantalons TRAIN.
- Ceintures BROOKLYN.
- Chaussettes MIRLO.



HAUTE VISIBILITÉ 3

- Vestes TACOMA.
- Pantalons RIGEL.
- Ceintures BROOKLYN.
- Chaussettes MIRLO.



HAUTE VISIBILITÉ 4

- Gilets HIGHWAY.
- Polaires AIRPORT.
- Pantalons TRAIN.
- Ceintures BROOKLYN.
- Chaussettes MIRLO.



HAUTE VISIBILITÉ 5

- Vestes ANETO.
- Pantalons FACTORY.
- Ceintures BROOKLYN.
- Chaussettes MIRLO.

LEGENDE



COTON

Fibre textile d'origine végétale douce, confortable et respirant.



POLYESTER

Fibre textile d'origine synthétique résistant, durable et respirant.



ELASTHANNE

Fibre textile d'origine synthétique qui apporte élasticité, souplesse et un meilleur ajustement aux vêtements.



POLYAMIDE

Fibre textile d'origine synthétique avec très bonne résistance à la traction, au frottement et aux lavages.



ACRYLIQUE

Fibre textile d'origine synthétique respirant, avec une bonne rétention thermique et agréable au toucher.



VISCOSE

Fibre textile fabriquée à partir de cellulose végétale, fraîche, respirante et confortable.



DENSITÉ

Elle indique la valeur du poids du tissu principal ou la somme de plusieurs tissus sur une surface, est exprimé en grammes par mètre carré.



UNI. X COLIS

Valeur qui indique le nombre d'articles dans un carton complet dans son emballage d'origine.



ANTIBACTERIEN

Tissu avec finition antibactérienne qui réduit la prolifération des bactéries et des mauvaises odeurs.



SECAGE RAPIDE

Propriétés d'un tissu qui facilitent le séchage rapide et la transpiration grâce à sa structure.



TISSU IMPERMEABLE

Propriétés d'un tissu qui bloquent le passage de l'eau et maintiennent le corps au sec.



VÊTEMENT IMPERMEABLE

Vêtement fabriqué avec un tissu imperméable et coutures thermo scellées qui empêchent le passage de l'eau.



TISSU HYDROFUGE

Propriétés d'un tissu qui font glisser l'eau sur sa surface et réduit son infiltration.



THERMIQUE

Tissu à haute rétention thermique qui maintient la chaleur corporelle grâce à sa structure intérieure.



EXTRA THERMIQUE

Tissu à haute rétention thermique qui maintient la chaleur corporelle grâce à sa structure.



LOFT

Tissu léger et rembourré qui fournit une isolation thermique grâce à sa structure par canaux.



14058-1

Vêtement certifié comme Équipement de Protection Individuelle (EPI) selon Norme EN 14058 - Vêtements de protection contre les environnements froids.



17353-B2

Vêtement certifié Équipement de Protection Individuelle (EPI) selon Norme EN 17353 - Vêtements de protection - Équipement de visibilité augmentée pour les situations de risque moyen, type B2 pour les conditions d'obscurité.



17353-B3

CERTIFIED 17353-B3 Vêtement certifié comme équipement de protection individuelle (EPI) selon la norme EN 17353 - Vêtements de protection - Équipement de visibilité augmentée pour les situations de risque moyen, type B3 pour les conditions d'obscurité.



20471-1

Vêtement certifié Équipement de Protection Individuelle (EPI) selon Norme EN 20471 - Vêtements de haute visibilité, classe 1.



PAPIER

Feuille transformée d'origine végétale, séchée et durcie.



MICROFIBRE

Fibre synthétique légère, respirant, flexible, confortable et polyvalente.



POLYPROPYLENE

Matériau d'origine synthétique résistant, durable et recyclable.



PVC

Matériau très polyvalent d'origine synthétique, bonne barrière imperméable.



PU

Matériau d'origine synthétique, résistant, imperméable et respirant.



UNI. x SAC

Valeur qui indique le nombre d'articles dans un paquet complet dans son emballage d'origine.



SOFTSHELL

Tissu à trois couches, généralement composé de deux couches textiles et d'une membrane respirante intermédiaire, avec effet coupe-vent et haute rétention thermique.



MONO-STRETCH

Propriété élastique du tissu dans le sens horizontal qui favorise la mobilité.



BI-STRETCH

Propriété élastique du tissu, à l'horizontale comme à la verticale, qui favorise la mobilité.



COUPE-VENT

Propriété des vêtements qui retiennent la chaleur du corps et freinent le passage du vent.



THERMOCOLLE

Des vêtements avec des coutures recouvertes de membranes qui évitent les infiltrations d'eau et maintiennent le corps au sec sous la pluie.



SUBLIMATION

Vêtements adaptés au marquage par sublimation.



RIPSTOP

Tissu de structure quadrangulaire avec des fils plus épais qui augmentent sa résistance à la traction et à la déchirure du produit.



MOLLETONÉ

Molleton dans la doublure du vêtement qui apporte une haute rétention thermique.



20471-1 BICOLOR

Vêtement bicolore certifié Équipement de Protection Individuelle (EPI) selon Norme EN 20471 - Vêtements de haute visibilité, classe 1.



20471-2

Vêtement certifié Équipement de Protection Individuelle (EPI) selon Norme EN 20471_2 - Vêtements de haute visibilité, classe 2.



20471-2 MONOCOLOR

Vêtement monocolore certifié Équipement de Protection Individuelle (EPI) selon Norme EN 20471 - Vêtements de haute visibilité, classe 2.



20471-3 MONOCOLOR

Vêtement monocolore certifié Équipement de Protection Individuelle (EPI) selon Norme EN 20471 - Vêtements de haute visibilité, classe 3.



343-1

Vêtement certifié comme Équipement de Protection Individuelle (EPI) selon Norme EN 343 - Vêtements de protection contre la pluie.

INDEX

■ T-SHIRTS UNISEX	20	■ TUNIQUES, CHASUBLES ET TENUES MÉDICALES ..	245
■ T-SHIRTS FEMME	45	■ BLOUSES	252
■ ROBES	50	■ VISIBILITÉ AUGMENTÉE	257
■ BÉBÉ	53	■ HAUTE-VISIBILITÉ	264
■ LEGGINGS	57	■ VÊTEMENTS DE FÊTE	279
■ VÊTEMENTS THERMIQUES	61	■ FOULARDS	282
■ T-SHIRTS TECHNIQUES	63	■ CASQUETTES ET BOBS D'ÉTÉ	286
■ CHASUBLES DE SPORT	70	■ CASQUETTES ET BONNETS D'HIVER	299
■ SHORTS DE SPORT ET MAILLOTS DE BAIN	72	■ TOURS DE COU	304
■ PANTALONS DE SPORT	77	■ GANTS ET ÉCHARPES	307
■ CYCLISME	81	■ COUVERTURES	308
■ RUNNING	82	■ SERVIETTES ET PEIGNOIRS	317
■ ENSEMBLES DE SPORT ET SURVÊTEMENTS	85	■ SOUS-VÊTEMENTS	328
■ POLOS	90	■ TROUSSES DE TOILETTE	329
■ POLOS RUGBY	115	■ CHAUSSETTES	329
■ SWEAT-SHIRTS	117	■ SACS À DOS ET SACS DE SPORT	335
■ CHEMISES	135	■ CEINTURES ET COMPLÉMENTS	346
■ ÉCOLE - ENFANT	146	■ CRAVATES, NOEUDS PAPILLON ET FOULARDS ..	355
■ PULL-OVERS	148	■ ACCESSOIRES POUR LA REMISE DE DIPLÔME ..	358
■ POLAIRES	154	■ ACCESSOIRES	359
■ SOFTSHELL	165	■ CHIFFONS DE NETTOYAGE	362
■ GILETS ET BODY-WARMERS	177	■ TABLIERS, BONNETS DE CUISINE ET HÔTELLERIE ..	364
■ BLOUSONS ET PARKAS	193	■ SACS	393
■ VÊTEMENTS DE PLUIE	208	■ HOUSSES DE VÊTEMENTS	404
■ BERMUDAS	212	■ SACS PLASTIQUES	407
■ PANTALONS TREKKING	214	■ BANDES RÉTRO-RÉFLÉCHISSANTES	410
■ PANTALONS	219	■ CATALOGUES	413
■ VESTES	240	■ INDES ALPHABÉTIQUE DES PRODUITS	415
■ COMBINAISONS ET BLEUS DE TRAVAIL	243		

T-SHIRT BIKE

- T-shirt manches courtes et coupe régulière léger et économique, tout en conservant la qualité.
- Fabriqué en tissu tubulaire, 100% coton ring Spun doux et confortable.
- Col rond en bord-côte élastique qui s'adapte confortablement.
- Double surpiqûre sur le cou, bas et manches qui augmentent sa résistance.
- Bande intérieure d'épaule à épaule qui renforce sa structure et réduit la déformation.
- Convient pour diverses méthodes de marquage : sérigraphie, broderie, transfert, vinyle.
- Idéal pour de multiples usages : vêtement de travail, vêtement scolaire, textile publicitaire, souvenir, merchandising, évènementiel, etc.

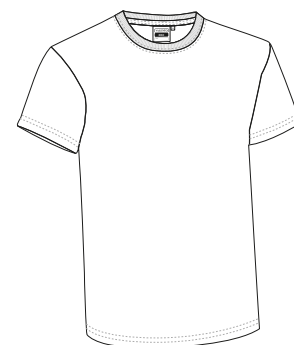

	ENFANT			ADULTE					GRANDE
TAILLES	4/5	6/8	10/12	S	M	L	XL	XXL	3XL
LONGUEUR	48	53	58	62	66	70	74	78	82
LARGEUR	38	41	44	47	51	55	58	61	64

COTON
100%DENSIDAD
135 g/m2UNI. X COLIS
100UNI. x SAC
10

Blanc chiné: 98% coton, 2% viscose.

T-SHIRT RACING

-T-shirt manches courtes et coupe régulière, son rapport qualité-prix imbattable et sa large gamme de couleurs et de tailles, en font notre t-shirt le plus vendu.

- Fabriqué en tissu tubulaire, 100% coton ring Spun doux et confortable.
- Col rond en bord-côte élastique qui s'adapte confortablement.
- Double surpiqûre sur le cou, le bas et les manches qui augmentent sa résistance.
- Bande intérieure d'épaule à épaule qui renforce sa structure et réduit la déformation.
- Convient pour diverses méthodes de marquage : sérigraphie, broderie, transfert, vinyle.
- Idéal pour multiples usages : comme textile publicitaire, vêtement de travail, merchandising, souvenir, fêtes populaires, vêtement de sport et vêtement décontracté etc.

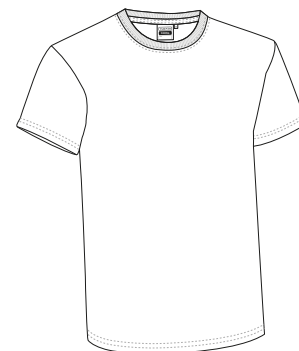

	ENFANT						ADULTE					$\frac{3}{4}$	3XL	$\frac{4}{4}$	4XL
TAILLES	1	2	3	4/5	6/8	10/12	S	M	L	XL	XXL	3XL	4XL		
LONGUEUR	35	40	45	50	55	60	64	68	72	76	80	84	88		
LARGEUR	30	33	36	39	42	45	48	52	56	59	62	66	70		



*blanc chiné: 98% coton, 2% viscose. / *gris chiné: 85% coton, 15% viscose.

T-SHIRT SUN

- T-shirt manches courtes, col V et coupe régulière.
- Fabriqué en tissu tubulaire uni 100% coton ring Spun doux et confortable.
- Bas, col et manches avec double surpiqûre, qui le rend robuste.
- Col V en bord-côte élastique, large qui apporte une sensation de fraîcheur.
- Bande intérieure d'épaule à épaule qui renforce sa structure et réduit sa déformation.
- Convient pour diverses méthodes de marquage : sérigraphie, broderie, transfert, vinyle.
- Idéal comme vêtement de travail ou textile publicitaire.

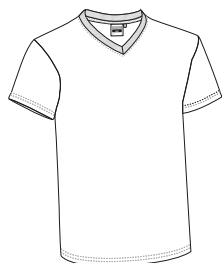

	ADULTE				
TAILLES	S	M	L	XL	XXL
LONGUEUR	64	68	72	76	80
LARGEUR	48	52	56	59	62



COTON 100%

DENSIDAD 160 g/m²

UNI. X COLIS 100



UNI. x SAC 10



Blanc chiné: 98% coton, 2% viscose.



T-SHIRT MOON

- T-shirt manches courtes et poche, col V et coupe régulière.
- Fabriqué en tissu tubulaire, 100% coton ring Spun doux et confortable.
- Col V en bord côte avec élastique qui s'adapte confortablement, et apporte sensation de fraîcheur.
- Poche renforcée côté coeur pour tout avoir à portée de main et faciliter le marquage.
- Bande intérieure d'épaule à épaule qui renforce sa structure et réduit la déformation.
- Convient à diverses méthodes de marquage : sérigraphie, broderie, transfert, vinyle.
- Idéal comme vêtement de travail ou textile publicitaire.

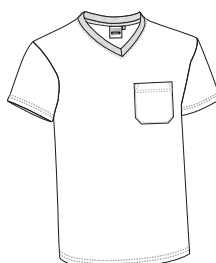

	ADULTE				
TAILLES	S	M	L	XL	XXL
LONGUEUR	64	68	72	76	80
LARGEUR	48	52	56	59	62



COTON 100%

DENSIDAD 160 g/m²

UNI. X COLIS 100



UNI. x SAC 10



T-SHIRT EAGLE

- T-shirt manches courtes, coupe régulière et poche côté cœur.
- Fabriqué en tissu tubulaire, 100% coton ring Spun doux et confortable.
- Col en bord côte élastique qui s'adapte confortablement.
- Poche renforcée et double surpiqûre sur le cou, le bas et les manches qui augmentent sa résistance.
- Convient à diverses méthodes de marquage : sérigraphie, broderie, transfert, vinyle.
- Idéal comme vêtement de travail ou textile publicitaire.

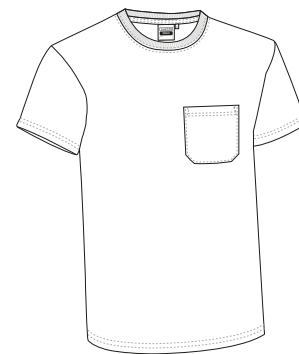

TAILLES	ADULTE						
	S	M	L	XL	XXL	3XL	4XL
LONGUEUR	64	68	72	76	80	84	88
LARGEUR	48	52	56	59	62	66	70

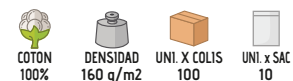

*blanc chiné: 98% coton, 2% viscose. / *gris chiné: 85% coton, 15% viscose.

T-SHIRT COMIC

- T-shirt manches courtes et col rond, coupe ajustée.
- Fabriqué en tissu tubulaire, 100% coton ring Spun doux et confortable.
- Col rond en bord-côte élastique qui s'adapte confortablement.
- Double surpiqûre sur le cou, le bas et les manches qui augmentent sa résistance.
- Bande intérieure d'épaule à épaule qui renforce sa structure et réduit la déformation.
- Convient pour diverses méthodes de marquage : sérigraphie, broderie, transfert, vinyle.
- Idéal comme textile publicitaire, merchandising et souvenir.

	ENFANT						ADULTE					
TAILLES	2	4	6	8	10	12	14	S	M	L	XL	XXL
LONGUEUR	37	40	44	48	52	56	60	64	68	72	76	80
LARGEUR	33	35	37	39	41	43	45	47	50	53	56	59



T-SHIRT WAVE

- T-shirt manches courtes, coupe régulière, tissu épais et résistant.
- Fabriqué en tissu tubulaire, 100% coton ring Spun doux et confortable.
- Col rond en bord-côte élastique qui s'adapte confortablement.
- Double surpiqûre sur le cou, le bas et les manches qui augmentent sa résistance.
- Bande intérieure d'épaule à épaule qui renforce sa structure et réduit la déformation.
- Convient pour diverses méthodes de marquage : sérigraphie, broderie, transfert, vinyle.
- Idéal comme textile publicitaire, vêtement de travail, souvenir, merchandising, évènement etc.

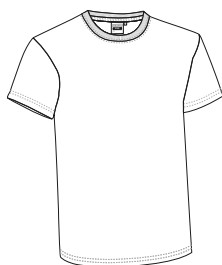

	ADULTE					3	3XL
TAILLES	S	M	L	XL	XXL	3	3XL
LONGUEUR	64	68	72	76	80		84
LARGEUR	48	52	56	59	62		65



T-SHIRT **ATHLETIC**

- T-shirt sans manches, coupe régulière et ample col rond qui apporte une sensation de fraîcheur.
- Fabriqué en tissu tubulaire, 100% coton ring Spun doux et confortable.
- Cou et emmanchures, larges et rivetés, pour une plus grande ventilation.
- Double surpiqûre sur le cou, le bas et les bretelles qui augmentent sa résistance.
- Convient à diverses méthodes de marquage : sérigraphie, broderie, transfert, vinyle.
- Idéal comme vêtement de travail, textile publicitaire et vêtement décontracté.

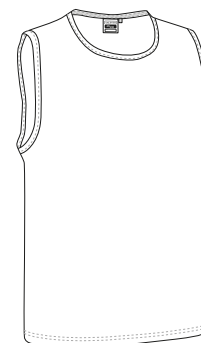

	ADULTE					
TAILLES	XS	S	M	L	XL	XXL
LONGUEUR	57	61	65	68.5	72.5	76
LARGEUR	45	48	52	56	59	62



* Accessoire femme Bracelet portable MARATHON (page 359) Leggings femme courts ACTION (page 58). * Accessoire homme Leggings RECORD (page 59).

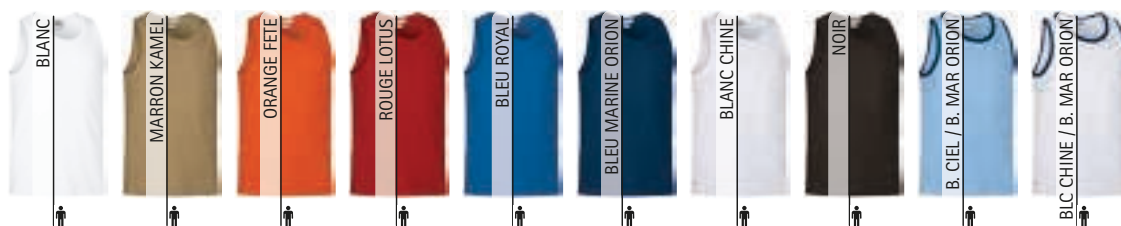

Blanc chiné: 98% coton, 2% viscose.

T-SHIRT **KOBIN**

- T-shirt manches courtes, col rond et coupe régulière.
- Fabriqué en tissu mélange de coton et de polyester plus résistant et durable.
- Col rond en bord-côte élastique qui s'adapte confortablement.
- Double surpiqûre sur le cou, bas et manches qui augmentent sa résistance.
- Bande intérieure d'épaule à épaule qui renforce sa structure et réduit la déformation.
- Convient pour diverses méthodes de marquage : sérigraphie, broderie, transfert, vinyle.
- Idéal comme vêtement de travail ou textile publicitaire, vêtement de sport, Vêtement scolaire.

	ENFANT			ADULTE					GRANDE
TAILLES	4/5	6/8	10/12	S	M	L	XL	XXL	3XL
LONGUEUR	50	55	60	64	68	72	76	80	84
LARGEUR	39	42	45	48	52	56	59	62	65

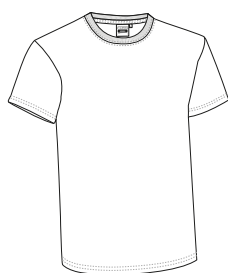
T-SHIRT **BRET**

- T-shirt manches courtes et poche, coupe régulière.
- Fabriqué en tissu uni, mélange coton et polyester résistant et durable.
- Col en bord-côte élastique qui s'adapte confortablement.
- Poche renforcée et double surpiqûre sur le cou, le bas et les manches qui augmentent sa résistance.
- Bande intérieure d'épaule à épaule qui renforce sa structure et réduit la déformation.
- Convient à diverses méthodes de marquage : sérigraphie, broderie, transfert, vinyle.
- Idéal comme vêtement de travail.

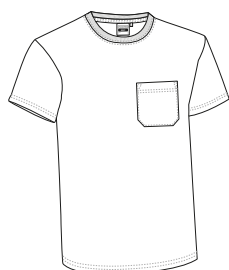

	ADULTE					GRANDE
TAILLES	S	M	L	XL	XXL	3XL
LONGUEUR	67	70	73	76	79	82
LARGEUR	50	53	56	59	62	65





* Accessoire enfant Short COLLEGE (page 72). * Accessoire homme Maillot de bain BUCANAN (page 75).

T-SHIRT MATRIX

- T-shirt manches courtes, coupe régulière, spécial sublimation.
- Fabriqué avec un tissu 100% polyester au touché coton, doux et agréable.
- Col rond en bord-côte élastique qui s'adapte confortablement.
- Double surpiqûre sur le cou, le bas et les manches qui augmentent sa résistance.
- Bande intérieure d'épaule à épaule qui renforce sa structure et réduit la déformation.
- Convient également pour diverses méthodes de marquage : sérigraphie, broderie, transfert, vinyle.
- Idéal pour merchandising, comme textile publicitaire, souvenir, fêtes populaires, évènement etc.

	ENFANT			ADULTE					GRANDE
TAILLES	4/5	6/8	10/12	S	M	L	XL	XXL	3XL
LONGUEUR	50	55	60	64	68	72	76	80	84
LARGEUR	39	42	45	48	52	56	59	62	66

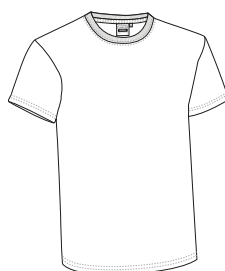

SUBLIMAC.



POLYESTER 100%



DENSIDAD 160 g/m²



UNI. X COLIS 100



UNI. x SAC 10

T-SHIRT ROONIE

- T-shirt manches courtes aux couleurs fluo, coupe régulière.
- Fabriqué avec un tissu 100 % polyester au touché coton, doux et agréable.
- Col rond en bord-côte élastique qui s'adapte confortablement.
- Double surpiqûre sur le cou, le bas et les manches qui augmentent sa résistance.
- Bande intérieure d'épaule à épaule qui renforce sa structure et réduit la déformation.
- Convient également pour diverses méthodes de: sublimation avec les couleurs foncées, sérigraphie, broderie, transfert, vinyle.
- Idéal comme textile publicitaire, souvenir, merchandising, évènements, fêtes populaires, etc.

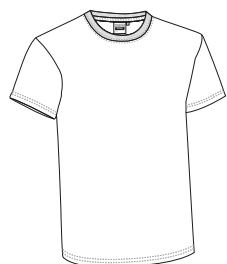

	ENFANT			ADULTE				
TAILLES	4/5	6/8	10/12	S	M	L	XL	XXL
LONGUEUR	50	55	60	64	68	72	76	80
LARGEUR	39	42	45	48	52	56	59	62



SUBLIMAC.



POLYESTER 100%



DENSIDAD 160 g/m²



UNI. X COLIS 100



UNI. x SAC 10



T-SHIRT SOLDIER

- T-shirt manches courtes et coupe régulière avec un design de camouflage pixélisé dans la même gamme de couleurs.
- Fabriqué en tissu 100% coton ring doux et confortable.
- Col rond en bord-côte élastique qui s'adapte confortablement.
- Double surpiqûre sur le cou, le bas et les manches qui augmentent sa résistance.
- Bande intérieure d'épaule à épaule qui renforce sa structure et réduit la déformation.
- Convient pour diverses méthodes de marquage : sérigraphie, broderie, transfert, vinyle.
- Idéal pour les sports d'aventure, entraînement militaire, pratique d'air soft et activités dans la nature.

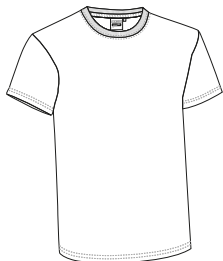

	ADULTE				
TAILLES	S	M	L	XL	XXL
LONGUEUR	64	68	72	76	80
LARGEUR	49	52	55	58	61

COTON
100%DENSIDAD
160 g/m²UNI. X COLIS
100UNI. x SAC
10

PIXELISE DÉSERT



PIXELISE BOISE



PIXELISE BLEU



PIXELISE GRIS



* Accessoire homme Pantalon CASTER (page 222). * Accessoire femme Pantalon femme ADVANCE (page 220).

Les vêtements composés de plusieurs couleurs doivent être lavés à froid, avec plus de précautions, en utilisant une lessive adéquate. Sécher immédiatement et sans trempage



* Complément bermuda LAKE (page 212).

T-SHIRT JUNGLE

- T-shirt de camouflage, manches courtes et coupe régulière.
- Fabriqué en tissu 100% coton ring Spun doux et confortable.
- Col rond en bord-côte élastique qui s'adapte confortablement.
- Double surpiqûre sur le cou, le bas et les manches qui augmentent sa résistance.
- Bande intérieure d'épaule à épaule qui renforce sa structure et réduit la déformation.
- Convient pour diverses méthodes de marquage : sérigraphie, broderie, transfert, vinyle.
- Idéal pour les sports d'aventure, entraînement militaire, pratique d'air soft et activités dans la nature.

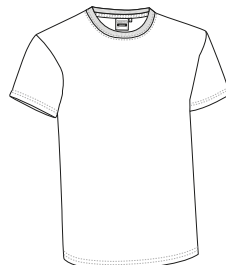

	ADULTE				
TAILLES	S	M	L	XL	XXL
LONGUEUR	65	68	71	75	78
LARGEUR	48	52	56	60	64

COTON
100%DENSIDAD
160 g/m²UNI. X COLIS
100UNI. x SAC
10

JUNGLE BOISE





T-SHIRT COOL

- T-shirt manches courtes et col rond, coupe ajustée, long.
- Fabriqué en tissu 100% coton ring Spun doux et confortable.
- Col rond en bord-côte élastique qui s'adapte confortablement.
- Double surpiqûre sur le cou, le bas et les manches qui augmentent sa résistance.
- Bande intérieure dans le cou pour une meilleure finition.
- Convient pour diverses méthodes de marquage : sérigraphie, broderie, transfert, vinyle.
- Idéal comme vêtement décontracté et style urbain.

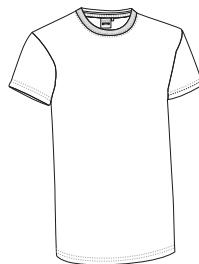

	ADULTE					
TAILLES	XS	S	M	L	XL	XXL
LONGUEUR	71	74	77	80	82	85
LARGEUR	44	47	50	53	56	59



T-SHIRT ROCKET

- T-shirt manches courtes rivetées et col rond, coupe ajustée.
- Fabriqué en tissu 100% coton ring Spun doux et confortable.
- Col rond en bord-côte élastique qui s'adapte confortablement.
- Double surpiqûre sur le cou, le bas et les manches qui augmentent sa résistance.
- Bande intérieure dans le cou pour une meilleure finition.
- Convient pour diverses méthodes de marquage : sérigraphie, broderie, transfert, vinyle.
- Idéal comme textile publicitaire, vêtement décontracté.

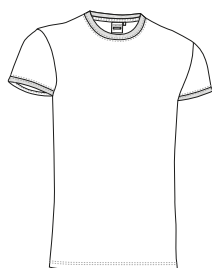

	ADULTE					
TAILLES	XS	S	M	L	XL	XXL
LONGUEUR	65	68	71	74	77	80
LARGEUR	44	47	50	53	56	59



T-SHIRT RICKY

- T-shirt manches courtes rivetées et col V, coupe ajustée.
- Fabriqué en tissu 100% coton ring Spun doux et confortable.
- Col en bord-côte élastique, en forme de V extra grand qui apporte plus de fraîcheur.
- Double surpiqûre sur le cou, le bas et les manches qui augmentent sa résistance.
- Bande intérieure dans le cou pour une meilleure finition.
- Convient pour diverses méthodes de marquage : sérigraphie, broderie, transfert, vinyle.
- Idéal comme textile publicitaire, vêtement décontracté.

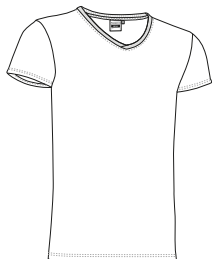

	ADULTE					
TAILLES	XS	S	M	L	XL	XXL
LONGUEUR	65	68	71	74	77	80
LARGEUR	44	47	50	53	56	59



COTON 100%



DENSIDAD 160 q/m2



UNI. X COLIS 100



UNI. x SAC 10



T-SHIRT CRUISE

- T-shirt manches courtes et col V ample, coupe ajustée.
- Fabriqué en tissu 100% coton ring Spun doux et confortable.
- Col en bord-côte élastique, en forme de V extra grand qui apporte plus de fraîcheur.
- Double surpiqûre sur le cou, le bas et les manches qui augmentent sa résistance.
- Bande intérieure dans le cou pour une meilleure finition.
- Convient pour diverses méthodes de marquage : sérigraphie, broderie, transfert, vinyle.
- Idéal comme vêtement décontracté.

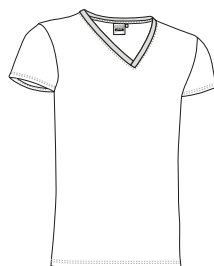

	ADULTE					
TAILLES	XS	S	M	L	XL	XXL
LONGUEUR	62	65	68	71	74	77
LARGEUR	41	44	47	50	53	56



COL AMP



COTON 100%



DENSIDAD 160 q/m2



UNI. X COLIS 100



UNI. x SAC 10





T-SHIRT LUCKY

- T-shirt manches courtes, col V avec boutons, coupe régulière.
- Fabriqué en tissu 100% coton ring Spun doux et confortable.
- Col en bord-côte élastique, en forme de V avec boutons, large et confortable qui apporte plus de fraîcheur.
- Double surpiqûre sur le cou, le bas et les manches qui augmentent sa résistance.
- Bande intérieure dans le cou pour une meilleure finition.
- Convient pour diverses méthodes de marquage : sérigraphie, broderie, transfert, vinyle.
- Idéal comme vêtement décontracté.



	ADULTE					
TAILLES	XS	S	M	L	XL	XXL
LONGUEUR	65	68	71	74	77	80
LARGEUR	44	47	50	53	56	59

COTON
100%DENSIDAD
160 g/m²UNI. X COLIS
100UNI. x SAC
10

T-SHIRT FRESH

- T-shirt manches courtes rivetées et col V, coupe ajustée.
- Fabriqué en tissu 100% coton ring Spun doux et confortable.
- Col en bord-côte élastique, en forme de V grand, confortable, qui apporte plus de fraîcheur.
- Manches en bord-côte qui s'adaptent parfaitement.
- Double surpiqûre sur le cou, le bas et les manches qui augmentent sa résistance.
- Convient pour diverses méthodes de marquage : sérigraphie, broderie, transfert, vinyle.
- Idéal comme vêtement décontracté.

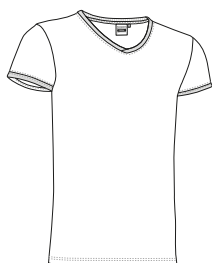

	ADULTE					
TAILLES	XS	S	M	L	XL	XXL
LONGUEUR	63	67	69	72	75	78
LARGEUR	44	47	50	53	56	59

COTON
100%DENSIDAD
160 g/m²UNI. X COLIS
100UNI. x SAC
10

T-SHIRT **NAPPA**

- T-shirt sans manches élastique, ajusté.
- Fabriqué en tissu élastique coton ring Spun et élasthanne, confortable et flexible.
- Col rond et emmanchures en bord-côte qui s'adaptent parfaitement.
- Double surpiqûre sur le cou, le bas et les manches qui augmentent sa résistance.
- Bande intérieure dans le cou qui renforce sa structure et réduit la déformation.
- Convient pour diverses méthodes de marquage : sérigraphie, broderie, transfert, vinyle.
- Idéal comme vêtement décontracté.

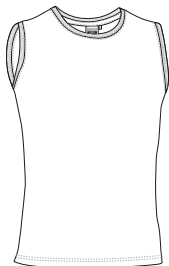

	ADULTE					
TAILLES	XS	S	M	L	XL	XXL
LONGUEUR	58	61	64	67	70	73
LARGEUR	44	46	49	51	54	56

COTON
95%ÉLASTHANNE
5%DENSIDAD
190 q/m2UNI. X COLIS
100UNI. x SAC
10

* Accessoire homme bermuda CAMPUS (page 74).

T-SHIRT **SAIGON**

- T-shirt élastique, manches courtes,col rond et coupe ajustée.
- Fabriqué en tissu élastique coton ring Spun et élasthanne, confortable et flexible.
- Col rond en bord-côte élastique qui s'adapte parfaitement.
- Double surpiqûre sur le cou, le bas et les manches qui augmentent sa résistance.
- Bande intérieure dans le cou qui renforce sa structure et réduit la déformation.
- Convient pour diverses méthodes de marquage : sérigraphie, broderie, transfert, vinyle.
- Idéal comme textile publicitaire, vêtement décontracté.

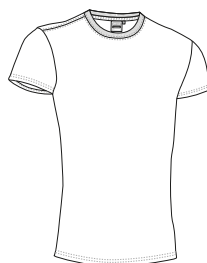

	ADULTE					
TAILLES	XS	S	M	L	XL	XXL
LONGUEUR	58	61	64	67	70	73
LARGEUR	44	46	49	51	54	56

COTON
95%ÉLASTHANNE
5%DENSIDAD
190 q/m2UNI. X COLIS
100UNI. x SAC
10



T-SHIRT COBRA

- T-shirt élastique, manches courtes et col V, coupe ajustée.
- Fabriqué en coton ring Spun et élasthanne, confortable et flexible.
- Col V en bord-côte élastique qui apporte une sensation de fraîcheur.
- Manches rivetées cintrées pour une meilleure finition.
- Bande intérieure dans le cou qui renforce sa structure et réduit la déformation.
- Convient pour diverses méthodes de marquage : sérigraphie, broderie, transfert, vinyle.
- Idéal comme vêtement décontracté.

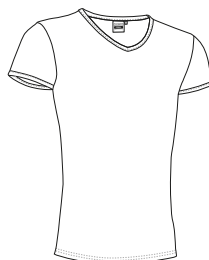

	ADULTE					
TAILLES	XS	S	M	L	XL	XXL
LONGUEUR	58	61	64	67	70	73
LARGEUR	44	46	49	51	54	56

COTON
95%ÉLASTHANNE
5%DENSIDAD
190 q/m2UNI. X COLIS
100UNI. x SAC
10

T-SHIRT VULCAN

- T-shirt manches courtes et col rond, coupe régulière, tricolore.
- Fabriqué en tissu, 100% coton ring Spun doux et confortable.
- Col rond en bord-côte élastique qui s'adapte confortablement.
- Double surpiqûre sur le cou, le bas et les manches qui augmentent sa résistance.
- Bande intérieure dans le cou qui renforce sa structure et réduit la déformation.
- Convient pour diverses méthodes de marquage : sérigraphie, broderie, transfert, vinyle.
- Idéal pour multiples usages : comme textile publicitaire, vêtement de travail, vêtement de sport et vêtement décontracté etc.

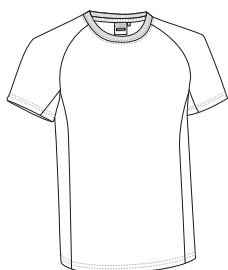

	ADULTE					
TAILLES	XS	S	M	L	XL	XXL
LONGUEUR	58	64	68	72	76	80
LARGEUR	45	49	52	55	58	61

COTON
100%DENSIDAD
160 q/m2UNI. X COLIS
100UNI. x SAC
10

T-SHIRT CAIMAN

- T-shirt manches courtes et col rond, bicolore.
- Fabriqué en tissu, 100% coton ring Spun doux et confortable.
- Col rond en bord-côte élastique qui s'adapte confortablement.
- Double surpiqûre sur le cou, le bas et les manches qui augmentent sa résistance.
- Bande intérieure dans le cou qui renforce sa structure et réduit la déformation.
- Convient pour diverses méthodes de marquage : sérigraphie, broderie, transfert, vinyle.
- Idéal comme textile publicitaire, vêtement décontracté et souvenir.

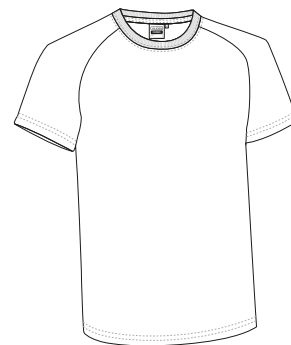

	ENFANT		ADULTE					
TAILLES	4/5	6/8	XS	S	M	L	XL	XXL
LONGUEUR	46	52	58	64	68	72	76	80
LARGEUR	37	41	45	49	52	55	58	61

COTON
100%DENSIDAD
160 g/m²UNI. X COLIS
100UNI. x SAC
10

*Gris chiné: 85% coton, 15% viscose.

T-SHIRT COMBI

- T-shirt manches courtes et col rond, coupe régulière, bicolore.
- Fabriqué en tissu, 100% coton ring Spun doux et confortable.
- Col rond et manches en bord-côte élastique qui s'adaptent confortablement, plusieurs jeux de couleurs possibles.
- Double surpiqûre sur le cou, le bas et les manches qui augmentent sa résistance.
- Bande intérieure dans le cou qui renforce sa structure et réduit la déformation.
- Convient pour diverses méthodes de marquage : sérigraphie, broderie, transfert, vinyle.
- Idéal comme textile publicitaire, vêtement décontracté, vêtement de sport, vêtement de travail, souvenir, merchandising, etc.

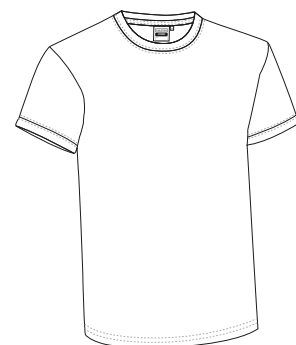

	ENFANT			ADULTE				
TAILLES	4/5	6/8	XS	S	M	L	XL	XXL
LONGUEUR	46	52	58	64	68	72	76	80
LARGEUR	37	41	45	49	52	55	58	61



T-SHIRT THUNDER

- T-shirt manches courtes et poche côté cœur, bicolore, coupe régulière.
- Fabriqué en tissu 100% coton ring Spun doux et confortable.
- Poche renforcée côté cœur pour tout avoir à portée de main et faciliter le marquage.
- Bande intérieure d'épaule à épaule qui renforce sa structure et réduit la déformation.
- Convient pour diverses méthodes de marquage : sérigraphie, broderie, transfert, vinyle.
- Idéal comme vêtement de travail et en complément de notre gamme THUNDER : polaire, pantalon, sweat-shirt, body-warmer, polo MC et ML, softshell.

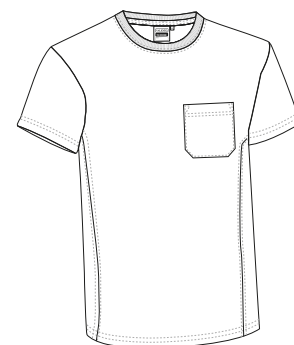

	ADULTE					3XL
TAILLES	S	M	L	XL	XXL	3XL
LONGUEUR	64	68	72	76	80	84
LARGEUR	48	52	56	59	62	66



* Accessoire femme Pantalon THUNDER (page 225).





T-SHIRT VARSITY

- T-shirt manches courtes et col rond, coupe régulière, tricolore.
- Fabriqué en tissu 100% coton ring Spun, doux et confortable.
- Formé par des pièces de différentes couleurs entrecoupées et cousues avec double surpiqûre pour une meilleure finition.
- Col rond bord-côte élastique qui s'adapte confortablement.
- Bande intérieure d'épaule à épaule qui renforce sa structure et réduit la déformation.
- Convient pour diverses méthodes de marquage : sérigraphie, broderie, transfert, vinyle.
- Idéal comme textile publicitaire et vêtement décontracté.

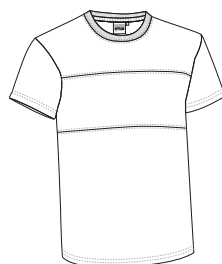

	ADULTE				
TAILLES	S	M	L	XL	XXL
LONGUEUR	64	68	72	76	80
LARGEUR	48	52	56	59	62

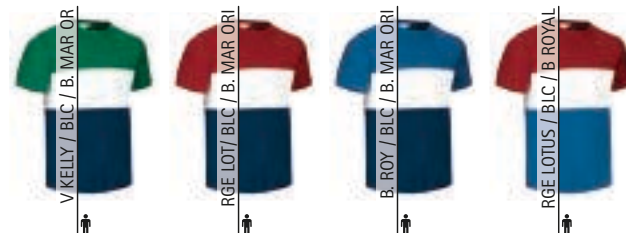

T-SHIRT RAINBOW

- T-shirt manches courtes, col rond, coupe régulière et design aux couleurs de l'arc en ciel.
- Fabriqué en tissu 100% coton ring Spun, doux et confortable.
- Formé par des pièces de différentes couleurs entrecoupées et cousues à double surpiqûre pour une meilleure finition.
- Col rond bord-côte élastique qui s'adapte confortablement.
- Bande intérieure d'épaule à épaule qui renforce sa structure et réduit la déformation.
- Convient pour diverses méthodes de marquage : sérigraphie, broderie, transfert, vinyle.
- Idéal comme vêtement décontracté et textile publicitaire.

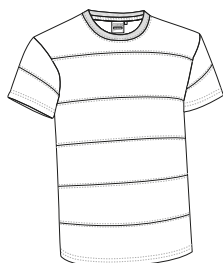

	ADULTE				
TAILLES	S	M	L	XL	XXL
LONGUEUR	64	68	72	76	80
LARGEUR	48	52	56	59	62



T-SHIRT FURIA

- T-shirt manches courtes et coupe régulière, tricolore, drapeau espagnol Fabriqué en tissu 100% coton ring Spun, doux et agréable.
- Bas bleu marine Orion avec de bandes et couleurs vives en rouge et jaune avec détail drapeau sur le devant.
- Col rond bord-côte élastique qui s'adapte confortablement.
- Double surpiqûre sur le cou, le bas et les manches qui augmentent sa résistance.
- Convient pour diverses méthodes de marquage : sérigraphie, broderie, transfert, vinyle.
- Idéal pour encourager les sélections espagnoles de toutes les disciplines sportives.

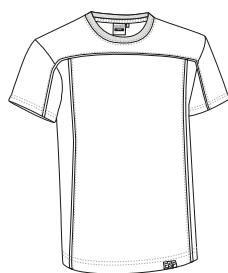

	ADULTE				
TAILLES	S	M	L	XL	XXL
LONGUEUR	64	68	72	76	80
LARGEUR	49	52	55	58	61

COTON
100%DENSIDAD
160 g/m²UNI. X COLIS
100UNI. x SAC
10

étiquette devant en bas



Les vêtements composés de plusieurs couleurs doivent être lavés à froid, avec plus de précautions, en utilisant une lessive adéquate. Sécher immédiatement et sans trempage



T-SHIRT SERVER

- T-shirt manches courtes, col rond, coupe régulière, bicolore adapté aux organismes tels que les pompiers et la protection civile.
- Fabriqué en tissu 100% coton ring Spun, confortable et doux.
- Couleur bleu marine avec bande horizontale étroite contrastante cousue sur le contour, pour une meilleure visibilité.
- Col, bas et manches avec double surpiqûre qui rendent le vêtement plus résistant.
- Bande intérieure d'épaule à épaule qui renforce sa structure et réduit la déformation.
- Convient pour diverses méthodes de marquage : sérigraphie, broderie, transfert, vinyle.
- Idéal comme vêtement de travail pour ces collectivités, le modèle Server est également disponible en polo à manches courtes et à manches longues.

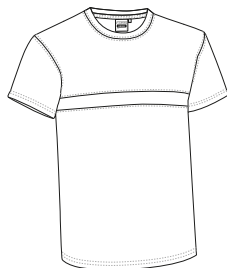

	ADULTE					GRANDE
TAILLES	S	M	L	XL	XXL	3XL
LONGUEUR	64	68	72	76	80	84
LARGEUR	49	52	55	58	61	64

COTON
100%DENSIDAD
160 g/m²UNI. X COLIS
100UNI. x SAC
10

B MAR ORION / OGE FETE

B MAR ORION / RGE LOTUS

T-SHIRT **ARROW**

- T-shirt manches longues et col rond, coupe régulière.
- Fabriqué en tissu tubulaire, 100% coton ring Spun doux et confortable.
- Col rond en bord-côte élastique qui s'adapte confortablement.
- Double surpiqûre sur le cou, le bas et les manches qui augmentent sa résistance.
- Bande intérieure d'épaule à épaule qui renforce sa structure et réduit la déformation.
- Convient pour diverses méthodes de marquage : sérigraphie, broderie, transfert, patches.
- Idéal comme textile publicitaire, vêtement de travail, vêtement de sport, vêtement scolaire et vêtement décontracté etc.

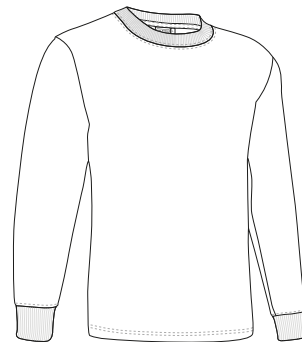

	ENFANT			ADULTE					GRANDE
TAILLES	4/5	6/8	10/12	S	M	L	XL	XXL	3XL
LONGUEUR	50	55	60	64	68	72	76	80	84
LARGEUR	39	42	45	48	52	56	59	62	66



* Accessoire enfant Casquette PROMOTION (page 286).



Blanc chiné: 98% coton, 2% viscose.

T-SHIRT **TIGER**

- T-shirt manches longues, col rond et coupe régulière.
- Fabriqué en tissu tubulaire, 100% coton ring Spun doux et confortable.
- Col rond en bord-côte élastique qui s'adapte confortablement.
- Manches longues droites, sans poignets, larges et confortables.
- Double surpiqûre sur le cou, le bas et les manches qui augmentent sa résistance.
- Bande intérieure d'épaule à épaule qui renforce sa structure et réduit la déformation.
- Convient pour diverses méthodes de marquage : sérigraphie, broderie, transfert, vinyle.
- Idéal comme textile publicitaire, vêtement de travail, vêtement de sport, vêtement scolaire et vêtement décontracté etc.

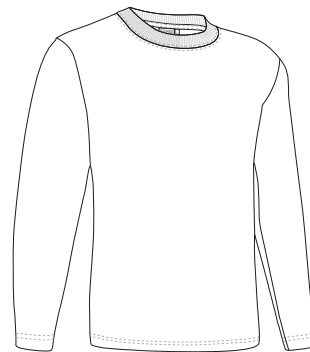

	ADULTE					GRANDE
	S	M	L	XL	XXL	3XL
TAILLES	S	M	L	XL	XXL	3XL
LONGUEUR	64	68	72	76	80	84
LARGEUR	48	52	56	59	62	65

COTON
100%DENSIDAD
160 g/m²UNI. X COLIS
50UNI. x SAC
5



T-SHIRT BEAR

- T-shirt manches longues et poche, coupe régulière.
- Fabriqué en tissu tubulaire, 100% coton ring Spun doux et confortable.
- Col en bord côte élastique qui s'adapte confortablement.
- Poche renforcée et double surpiqûre sur le cou, le bas et les manches qui augmentent sa résistance.
- Bande intérieure d'épaule à épaule qui renforce sa structure et réduit la déformation.
- Convient à diverses méthodes de marquage : sérigraphie, broderie, transfert, vinyle.
- Idéal comme vêtement de travail.

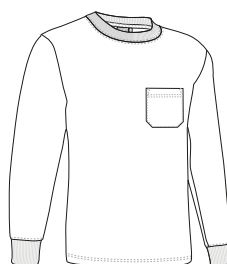

	ADULTE					GRANDE
TAILLES	S	M	L	XL	XXL	3XL
LONGUEUR	64	68	72	76	80	84
LARGEUR	48	52	56	59	62	66

COTON
100%DENSIDAD
160 q/m2UNI. X COLIS
50UNI. x SAC
5

T-SHIRT BREAK

- T-shirt manches longues, col rond, bicolore.
- Fabriqué en tissu 100% coton ring Spun doux et confortable.
- Col rond en bord-côte élastique qui s'adapte confortablement.
- Manches longues droites, sans poignets, larges et confortables.
- Double surpiqûre sur le cou, le bas et les manches qui augmentent sa résistance.
- Convient pour diverses méthodes de marquage : sérigraphie, broderie, transfert, vinyle.
- Idéal pour de multiples utilisations : textile publicitaire, souvenir, vêtement décontracté.

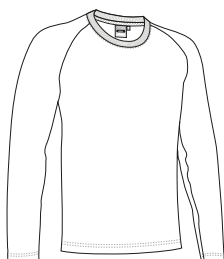

	ADULTE					
TAILLES	XS	S	M	L	XL	XXL
LONGUEUR	58	64	68	72	76	80
LARGEUR	45	49	52	55	58	61

COTON
100%DENSIDAD
160 q/m2UNI. X COLIS
50UNI. x SAC
5

T-SHIRT DENVER

- T-shirt col rond,bicolore avec effet double manches.
- Fabriqué en tissu 100% coton ring Spun doux et confortable.
- Manches col et bas en couleurs contrastées avec effet double t-shirt.
- Col rond en bord-côte élastique qui s'adapte confortablement.
- Bande intérieure dans le cou qui renforce sa structure et réduit la déformation.
- Convient pour diverses méthodes de marquage : sérigraphie, broderie, transfert, vinyle.
- Idéal comme textile publicitaire, vêtement décontracté et souvenir.

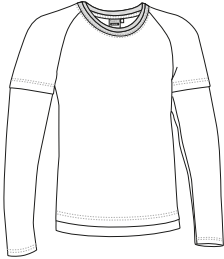

	ADULTE				
TAILLES	S	M	L	XL	XXL
LONGUEUR	64	68	72	76	80
LARGEUR	49	52	55	58	61

COTON
100%DENSIDAD
160 g/m2UNI. X COLIS
50UNI. x SAC
5

* Accessoire homme. Casquette COMBI (page 288). * Accessoire femme. Casquette COMBI (page 288).

Les vêtements composés de plusieurs couleurs doivent être lavés à froid, avec plus de précautions, en utilisant une lessive adéquate. Sécher immédiatement et sans trempage



T-SHIRT CATCH

- T-shirt élastique manches longues, col rond et coupe ajustée.
- Fabriqué en tissu élastique coton ring Spun et élasthanne, confortable et flexible.
- Col rond en bord-côte élastique qui s'adapte parfaitement.
- Double surpiqûre sur le cou, le bas et les manches qui augmentent sa résistance.
- Convient pour diverses méthodes de marquage : sérigraphie, broderie, transfert, vinyle.
- Idéal comme vêtement décontracté ou sous-vêtement.

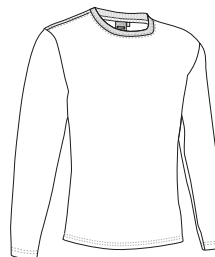

	ADULTE					
TAILLES	XS	S	M	L	XL	XXL
LONGUEUR	58	61	64	67	70	73
LARGEUR	44	46	49	51	54	56

COTON
95%ÉLASTHANNE
5%DENSIDAD
190 g/m2UNI. X COLIS
50UNI. x SAC
5

BLANC



NOIR

T-SHIRT GARÇON M/COURTES **DINO**

- T-shirt enfant manches courtes et col rond.
- Fabriqué en tissu 100% coton ring Spun doux et confortable.
- Col rond en bord-côte élastique qui s'adapte confortablement.
- Double surpiqûre sur le cou, le bas et les manches qui augmentent sa résistance.
- Bande intérieure dans le cou qui renforce sa structure et réduit la déformation.
- Convient pour diverses méthodes de marquage : sérigraphie, broderie, transfert, vinyle.
- Idéal comme textile publicitaire, merchandising, vêtement décontracté, etc.

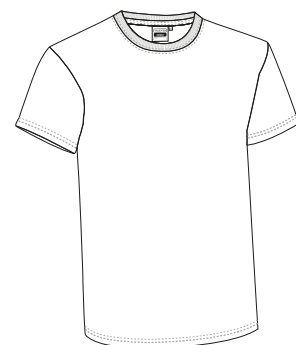

T-SHIRTS MIXTES

	ENFANT							
TAILLES	2	3	4	6	8	10	12	14
LONGUEUR	38.5	42	45.5	49	52.5	56	59.5	63
LARGEUR	30.5	32	33.5	36	38.5	41	43.5	46



*Gris chiné: 85% coton, 15% viscose.

T-SHIRT ENFANT SANS MANCHES **CHARLIE**

-T-shirt sans manches, coupe régulière et col large qui apporte une sensation de fraîcheur.

- Fabriqué en tissu tubulaire, 100% coton ring Spun doux et confortable.
- Col et emmanchures, larges et rivetés, pour une plus grande ventilation.
- Double surpiqûre sur le cou, le bas et les bretelles qui augmentent sa résistance.
- Convient à diverses méthodes de marquage : sérigraphie, broderie, transfert, vinyle.
- Idéal comme vêtement de sport, textile publicitaire et vêtement décontracté.

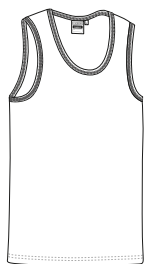

	ENFANT					
TAILLES	4	6	8	10	12	14
LONGUEUR	44	47.5	50.5	54	57	60.5
LARGEUR	32.5	35	37.5	40	42.5	45

COTON
100%DENSIDAD
160 g/m²UNI. X COLIS
100UNI. x SAC
10T-SHIRT GARÇON M/LONGUS **RUDY**

-T-shirt enfant manches longues et col rond.

- Fabriqué en tissu 100% coton ring Spun doux et confortable.
- Col rond en bord-côte élastique qui s'adapte confortablement et bande intérieure dans le cou qui renforce sa structure et réduit la déformation.
- Manches longues droite qui apportent du confort.
- Double surpiqûre sur le cou, le bas et les manches qui augmentent sa résistance.
- Convient pour diverses méthodes de marquage : sérigraphie, broderie, transfert, vinyle.
- Idéal comme textile publicitaire, merchandising, vêtement décontracté, souvenir etc.

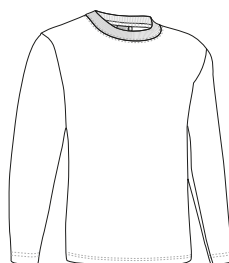

	ENFANT					
TAILLES	4	6	8	10	12	14
LONGUEUR	45.5	49	52.5	56	59.5	63
LARGEUR	33.5	36	38.5	41	43.5	46

COTON
100%DENSIDAD
160 g/m²UNI. X COLIS
100UNI. x SAC
5

T-SHIRT FILLE M/COURTES **PENELOPE**

- T-shirt enfant manches courtes et col rond et coupe légèrement ajustée.
- Fabriqué en tissu 100% coton ring Spun doux et confortable.
- Col rond en bord-côte élastique qui s'adapte confortablement.
- Double surpiqûre sur le cou, le bas et les manches qui augmentent sa résistance.
- Bande intérieure dans le cou qui renforce sa structure et réduit la déformation.
- Convient pour diverses méthodes de marquage : sérigraphie, broderie, transfert, vinyle.
- Idéal comme textile publicitaire, merchandising, vêtement décontracté, souvenir etc.

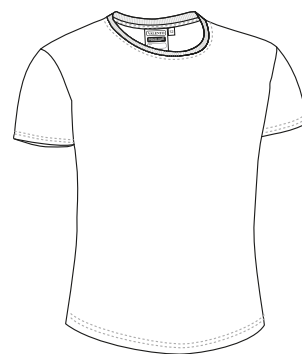

	FILLE							
TAILLES	2	3	4	6	8	10	12	14
LONGUEUR	37	40.5	44	47.5	51	54.5	58	61.5
LARGEUR	28.5	30	31.5	34	36.5	39	41.5	44



T-SHIRT **BRENDA**

- T-shirt technique femme, manches courtes, coupe ajustée et bonne relation qualité prix.
- Fabriqué en tissu technique respirant Bird-Eye qui facilite l'évacuation de la transpiration et au séchage rapide.
- Col en bord côte élastique qui s'adapte confortablement.
- Coutures principales plates qui limitent le contact avec la peau.
- Bas, col et manches avec surpiqûre pour plus de résistance.
- Convient pour diverses méthodes de marquage : sublimation sur blanc, sérigraphie, broderie, transfert, vinyle.
- Idéal comme vêtement de sport, évènementiel, textile publicitaire.

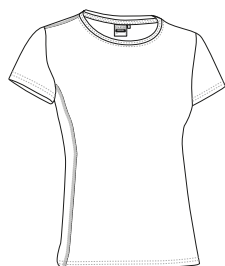

	FEMME					
TAILLES	XS	S	M	L	XL	XXL
LONGUEUR	43.5	46.5	49.5	52.5	55.5	58.5
LARGEUR POITRINE	62	64	66	68	70	72
LARGEUR DE LA TAILLE	39	42	44.5	47.5	50.5	53



SEC



SUBLIMAC

POLYESTER
100%DENSIDAD
145 g/m2UNI. X COLIS
100UNI. x SAC
10

* Accessoire femme Leggings femme courts ACTION (page 58).

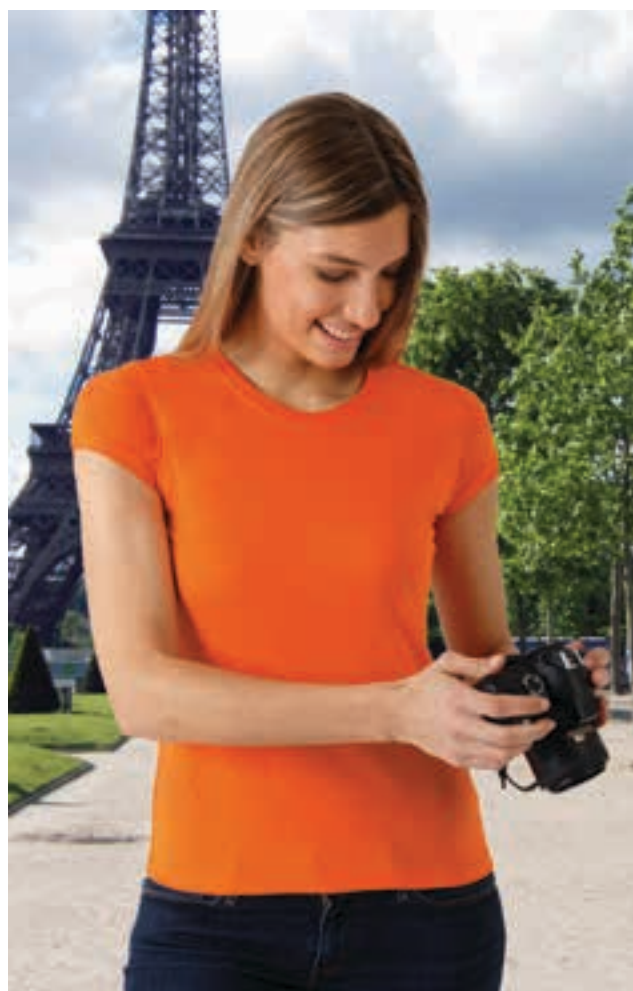
T-SHIRT **PARIS**

- T-shirt femme manches courtes, coupe ajustée, version féminine de notre t-shirt RACING.
- Fabriqué en tissu 100% coton ring Spun doux et confortable.
- Col rond en bord-côte élastique qui s'adapte confortablement.
- Double surpiqûre sur le cou, le bas et les manches qui augmentent sa résistance.
- Convient pour diverses méthodes de marquage : sérigraphie, broderie, transfert, vinyle.
- Idéal comme textile publicitaire, souvenir, merchandising, vêtement décontracté, vêtement de travail etc.

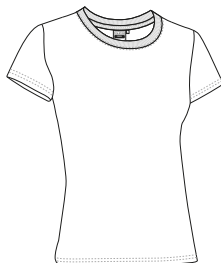

	FEMME					
TAILLES	XS	S	M	L	XL	XXL
LONGUEUR	53	56	59	62	65	68
LARGEUR POITRINE	39	42	45	48	51	54
LARGEUR DE LA TAILLE	35	38	41	44	46	48

COTON
100%DENSIDAD
160 g/m2UNI. X COLIS
100UNI. x SAC
10



T-SHIRT TIFFANY

- T-shirt manches courtes pour femme, col rond, coupe ajustée.
- Fabriqué en tissu 100% coton ring Spun et élasthanne, doux et confortable.
- Col rond en bord-côte élastique qui s'adapte confortablement.
- Double surpiqûre sur le cou, le bas et les manches qui augmentent sa résistance.
- Convient pour diverses méthodes de marquage : sérigraphie, broderie, transfert, vinyle.
- Idéal pour multiples usages : comme textile publicitaire, vêtement de travail, merchandising, souvenir, vêtement décontracté etc.

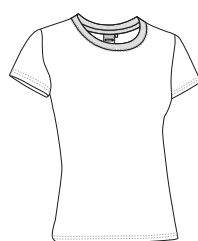

	FEMME					
TAILLES	XS	S	M	L	XL	XXL
LONGUEUR	53	56	59	62	65	68
LARGEUR POITRINE	38	41	44	47	50	53
LARGEUR DE LA TAILLE	34	37	40	43	45	47

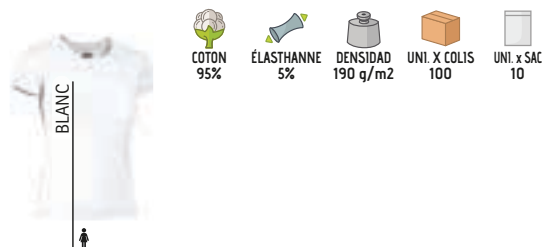

COTON
95%

ÉLASTHANNE
5%

DENSIDAD
190 g/m²

UNI. X COLIS
100

UNI. x SAC
10



T-SHIRT AMANDA

- Débardeur coupe femme avec ample col rond.
- Fabriqué en tissu coton ring Spun et élasthanne, flexible et confortable.
- Dos nageur qui permet la liberté de mouvements.
- Bretelles, col et emmanchures rivetés.
- Double surpiqûre en bas qui augmente sa résistance.
- Personnalisable par : sérigraphie, broderie, transfert, vinyle.
- Idéal pour de multiples usages : textile publicitaire, fêtes populaires, vêtement décontracté, vêtement de travail, Merchandising, etc.



	FEMME					
TAILLES	XS	S	M	L	XL	XXL
LONGUEUR	53	56	59	62	65	68
LARGEUR POITRINE	38	41	44	47	50	53
LARGEUR DE LA TAILLE	34	37	40	43	45	47

COTON
95%

ÉLASTHANNE
5%

DENSIDAD
190 g/m²

UNI. X COLIS
100

UNI. x SAC
10



T-SHIRT **CANCUN**

- T-shirt coupe femme manches courtes, col tunique.
- Fabriqué en tissu 100% coton ring Spun et élasthanne, doux et confortable.
- Double surpiqûre sur le cou et les manches qui augmentent sa résistance.
- Convient pour diverses méthodes de marquage : sérigraphie, broderie, transfert, vinyle.
- Idéal pour de multiples usages : textile publicitaire, vêtement de travail, merchandising, vêtement décontracté, évènementiel, etc.

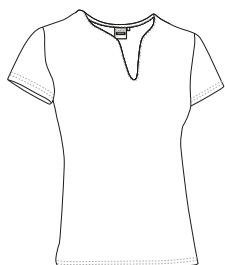

	FEMME					
TAILLES	XS	S	M	L	XL	XXL
LONGUEUR	53	56	59	62	65	68
LARGEUR POITRINE	38	41	44	47	50	53
LARGEUR DE LA TAILLE	34	37	40	43	45	47

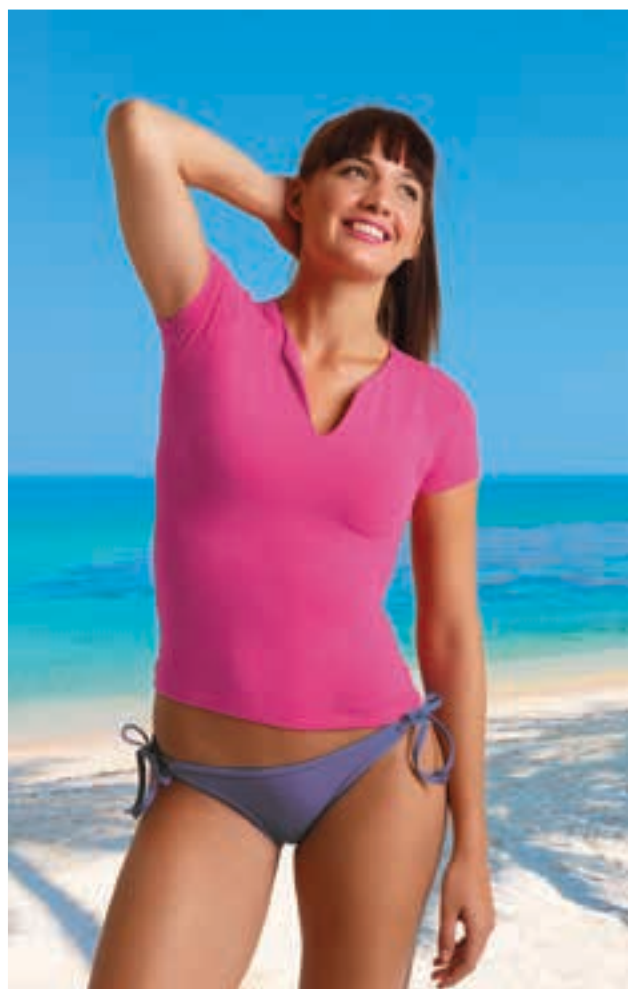
COTON
95%ÉLASTHANNE
5%DENSIDAD
190 q/m²UNI. X COLIS
100UNI. x SAC
10T-SHIRT **PIN-UP**

- T-shirt femme sans manches, coupe ample et décolleté drapé.
- Fabriqué en tissu élastique polyamide avec élasthanne doux et brillant.
- Décolleté drapé qui apporte originalité et élégance.
- Col et emmanchures rivetés.
- Double surpiqûre en bas qui augmente sa résistance.
- Personnalisable par : sérigraphie, broderie, transfert, vinyle.
- Idéal comme vêtement décontracté.



	FEMME					
TAILLES	XS	S	M	L	XL	XXL
LONGUEUR	59	62	65	68	71	74
LARGEUR POITRINE	41	44	47	50	53	56
LARGEUR DE LA TAILLE	38.5	41.5	44.5	47.5	50.5	53.5

POLYAMIDE
83%ÉLASTHANNE
17%DENSIDAD
200 q/m²UNI. X COLIS
40UNI. x SAC
1



T-SHIRT BORACAY

- T-shirt pour femme sans manches, légèrement cintré, spécialement conçu pour la sublimation.
- Fabriqué en tissu 100% polyester doux et agréable au toucher coton.
- Bretelles, col et emmanchures rivetés, pour une meilleure finition.
- Personnalisable par : sublimation, sérigraphie, broderie, transfert, vinyle.
- Idéal pour de multiples usages : textile publicitaire, merchandising, vêtement décontracté, évènementiel, etc.

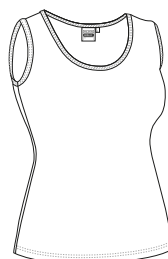

TAILLES	FEMME			
	S	M	L	XL
LONGUEUR	58.5	61.5	65	68.5
LARGEUR POITRINE	44	47	50	53
LARGEUR DE LA TAILLE	39.5	42.5	45	48



SUBLIMAC.



POLYESTER
100%



DENSIDAD
160 g/m²



UNI. X COLIS
100



UNI. x SAC
10



T-SHIRT BELICE

- T-shirt pour femme manches courtes, légèrement cintré, spécialement conçu pour la sublimation.
- Fabriqué en tissu 100% polyester doux et agréable au toucher coton.
- Col rond riveté qui s'adapte parfaitement.
- Double surpiqûre en bas et manches qui augmentent sa résistance.
- Personnalisable par : sublimation, sérigraphie, broderie, transfert, vinyle.
- Idéal pour de multiples usages : textile publicitaire, souvenir, merchandising, évènementiel, etc.



TAILLES	FEMME					
	XS	S	M	L	XL	XXL
LONGUEUR	60	62	64	66	68	70
LARGEUR POITRINE	45	48	51	54	57	60
LARGEUR DE LA TAILLE	41	43.5	46.5	49.5	52.5	55



SUBLIMAC.



POLYESTER
100%



DENSIDAD
160 g/m²



UNI. X COLIS
100



UNI. x SAC
10



T-SHIRT **FUNKY**

- T-shirt femme manches longues, col rond, coupe ajustée.
- Fabriqué en tissu 100% coton ring Spun et élasthanne, doux et confortable.
- Col rond en bord-côte élastique qui s'adapte confortablement.
- Double surpiqûre sur le bas et les manches qui augmentent sa résistance.
- Convient pour diverses méthodes de marquage : sérigraphie, broderie, transfert, vinyle.
- Idéal pour merchandising, comme vêtement décontracté et souvenir.



	FEMME					
TAILLES	XS	S	M	L	XL	XXL
LONGUEUR	55	58	61	64	67	70
LARGEUR POITRINE	38	41	44	47	50	53
LARGEUR DE LA TAILLE	34	37	40	43	45	47

COTON
95%ÉLASTHANNE
5%DENSIDAD
190 g/m2UNI. X COLIS
50UNI. x SAC
5

BLANC



NOIR



* Accessoire femme Casquette SPORT (page 296).

ROBE **LINDA**

- Robe pour femme en couleurs unies, confortable, pratique.
- Fabriquée en tissu élastique léger, confortable et adaptable.
- Bretelles larges et col rond ample qui apporte sensation de fraîcheur.
- Col et emmanchures rivetés pour une meilleure finition.
- Double surpiqûre en bas qui augmente sa résistance.
- Convient pour diverses méthodes de marquage : sérigraphie, broderie, transfert, vinyle.
- Idéal comme vêtement d'été.

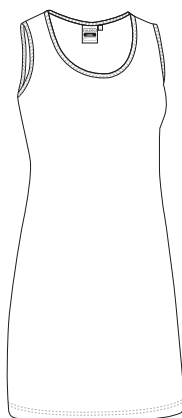

	FEMME			
TAILLES	S	M	L	XL
LONGUEUR	81.5	84.5	87.5	90.5
LARGEUR POITRINE	45	48	51	54
LARGEUR DE LA TAILLE	40.5	43.5	46	49

 POLYESTER
60%

 COTON
35%

 ÉLASTHANNE
5%

 DENSIDAD
200 q/m2

 UNI. X COLIS
50

 UNI. x SAC
1

BLANC



NOIR





ROBE ENFANT INDIANA

- T-shirt enfant long avec franges en bas et sur les manches, design gai et amusant.
- Fabriqué en tissu mélange coton et polyester résistant et durable.
- Col riveté pour une meilleure finition.
- Convient pour diverses méthodes de marquage : sérigraphie, broderie, transfert, vinyle.
- Idéal comme vêtement d'été.

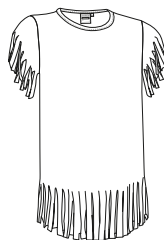

TAILLES	FILLE				
	1/2	3/4	5/6	7/8	9/11
LONGUEUR	44	49	54	59	64
LARGEUR	29	32	35	38	41

POLYESTER
50%COTON
50%DENSIDAD
160 q/m²UNI. X COLIS
100UNI. x SAC
10

BLANC



ROSE PASTEL



ROSE MAGENTA

ROBE SUNNY

- Robe enfant à manches courtes et col rond bicolor, confortable et pratique.
- Fabriquée en tissu uni mélange de coton et polyester plus résistant et durable.
- Col riveté qui s'adapte confortablement.
- Manches et bas avec double surpiqûre, qui augmentent sa résistance.
- Froncée avec élastique à la taille pour plus de confort et d'ajustement.
- Convient pour diverses méthodes de marquage : sérigraphie, broderie, transfert, vinyle.
- Idéal comme vêtement d'été à personnaliser sur la partie supérieure.



TAILLES	FILLE			
	3/4	5/6	7/8	9/11
LONGUEUR	52	58	64.5	71
LARGEUR POITRINE	34	37	39	42
LARGEUR DE LA TAILLE	30.5	33	35	37.5

COTON
50%POLYESTER
50%DENSIDAD
160 q/m²UNI. X COLIS
100UNI. x SAC
10

BLANC/VERT POMME



BLANC/ROSE MAGENTA



BLANC/BLEU TROPICAL



ROBE PARTY

- Robe de fille sans manches, col rond, avec double jupe.
- Fabriquée en tissu uni mélange de coton et polyester plus résistant et durable.
- Col et emmanchures rivetés pour une meilleure finition.
- Froncée avec élastique à la taille pour plus de confort et d'ajustement.
- Double surpiqûre en bas qui augmente sa résistance.
- Convient pour diverses méthodes de marquage : sérigraphie, broderie, transfert, vinyle.
- Idéal comme vêtement d'été, souvenirs et cadeau personnalisé.

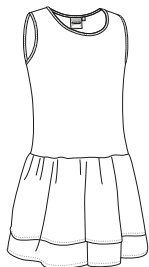

	FILLE			
TAILLES	3/4	5/6	7/8	9/11
LONGUEUR	34	36.5	39	41.5
LARGEUR POITRINE	49	55.5	62	68
LARGEUR DE LA TAILLE	30.5	32.5	35	37

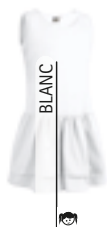
POLYESTER
50%COTON
50%DENSIDAD
160 g/m2UNI. X COLIS
100UNI. x SAC
10

BLANC



ROSE PASTEL



ROSE MAGENTA



ROBE SEVILLANA

- Robe de fille imprimée, manches courtes, col rond avec double volant au design amusant.
- Fabriquée en tissu mélange de coton et polyester plus résistant et durable.
- Tissu imprimé à pois blancs sur les manches et les volants qui apportent originalité.
- Froncée avec élastique à la taille pour plus de confort et d'ajustement.
- Double surpiqûre en bas qui augmente sa résistance.
- Convient pour diverses méthodes de marquage : sérigraphie, broderie, transfert, vinyle.
- Idéal comme vêtement d'été.



	FILLE			
TAILLES	3/4	5/6	7/8	9/11
LONGUEUR	34	36.5	39	41.5
LARGEUR POITRINE	52	58	64.5	71
LARGEUR DE LA TAILLE	30.5	32.5	35	37

POLYESTER
50%COTON
50%DENSIDAD
160 g/m2UNI. X COLIS
100UNI. x SAC
10

VERT POMME/BLANC



ROUGE LOTUS/BLANC



ROSE MAGENTA/BLANC



ROBE BULERIA

- Robe enfant sans manches et volants, imprimé flamenco.
- Fabriquée en tissu plat polyester.
- Imprimé à pois sur volants, bustier en tissu élastique uni.
- Col en V avec franges devant et derrière.
- Volants sur jupes et manches qui imitent le style traditionnel flamenco.
- Convient pour diverses méthodes de marquage : sérigraphie, broderie, transfert, vinyle.
- Idéal comme cadeau publicitaire, souvenirs et fêtes populaires.

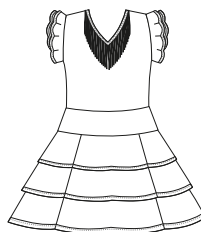

	ENFANT			
TAILLES	3/4	5/6	7/8	9/11
LONGUEUR	53	61	69.5	78
POITRINE	23.5	26	28.5	31

POLYESTER
65%COTON
35%DENSIDAD
250 q/m²UNI. X COLIS
30UNI. x SAC
1

T-SHIRT BÉBÉ PUPY

- T-shirt manches courtes pour bébé, col rond.
- Fabriqué en tissu, 100% coton ring Spun doux et confortable.
- Col rond en bord-côte élastique qui s'adapte confortablement.
- Double surpiqûre sur le cou, le bas et les manches qui augmentent sa résistance.
- Ouverture épaule gauche avec deux boutons pression qui facilite son usage.
- Convient pour diverses méthodes de marquage : sérigraphie, broderie, transfert, vinyle.
- Idéal pour de multiples usages : quotidien, merchandising, souvenir, cadeau personnalisé, textile publicitaire, etc.

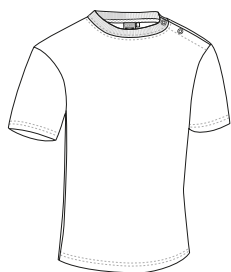

	BÉBÉ			
TAILLES	0/6	6/12	12/18	18/24
LONGUEUR	27	29	32	34
LARGEUR	25	27	29	31

COTON
100%DENSIDAD
160 q/m²UNI. X COLIS
100UNI. x SAC
10

épaule gauche



BODY BÉBÉ KIDDY

- Body bébé sans manches qui apporte une sensation de fraîcheur.
- Fabriqué en tissu, 100% coton ring Spun doux et confortable.
- Col rond et épaules superposées qui facilitent le mouvement.
- Col, emmanchures et bas rivetés qui augmentent sa résistance et durabilité.
- Bas ouvert avec fermeture par boutons pression pour mieux langer les bébés.
- Convient pour diverses méthodes de marquage : sérigraphie, broderie, transfert, vinyle.
- Idéal pour de multiples utilisations : quotidien, merchandising, souvenir, cadeau personnalisé, vêtement d'intérieur etc.

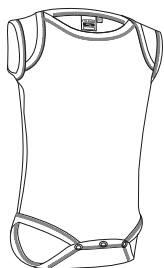

	BÉBÉ			
TAILLES	0/6	6/12	12/18	18/24
LONGUEUR	35	40	45	50
LARGEUR	21	23	25	27

COTON
100%DENSIDAD
210 q/m²UNI. X COLIS
100UNI. x SAC
10

BODY BÉBÉ TEDDY

- Body bébé manches courtes, confortable.
- Fabriqué en tissu, 100% coton ring Spun doux et confortable.
- Col rond et épaules superposées qui facilitent le mouvement.
- Col, emmanchures et bas rivetés qui augmentent sa résistance et durabilité.
- Bas ouvert avec fermeture par boutons pression pour mieux langer les bébés.
- Convient pour diverses méthodes de marquage : sérigraphie, broderie, transfert, vinyle.
- Idéal pour de multiples utilisations : quotidien, merchandising, souvenir, cadeau personnalisé, vêtement d'intérieur etc.

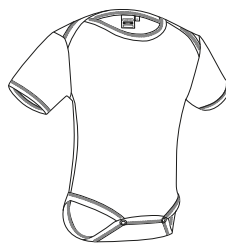

	BÉBÉ			
TAILLES	0/6	6/12	12/18	18/24
LONGUEUR	35	40	45	50
LARGEUR	21	23	25	27

COTON
100%DENSIDAD
210 q/m²UNI. X COLIS
100UNI. x SAC
10



BODY BÉBÉ PICCOLO

- Body bébé manches longues, confortable et durable.
- Fabriqué en tissu, 100% coton ring Spun doux et confortable.
- Col rond et épaules superposées qui facilitent le mouvement.
- Col, emmanchures et poignets rivetés qui augmentent sa résistance et durabilité.
- Bas ouvert avec fermeture par boutons pression pour mieux langer les bébés.
- Convient pour diverses méthodes de marquage : sérigraphie, broderie, transfert, vinyle.
- Idéal pour de multiples utilisations : cadeau personnalisé, usage quotidien, sous-vêtement etc.



TAILLES	BÉBÉ			
	0/6	6/12	12/18	18/24
LONGUEUR	35	40	45	50
LARGEUR	21	23	25	27

COTON
100%DENSIDAD
210 g/m²UNI. X COLIS
100UNI. x SAC
10

BAVOIR BÉBÉ TENDER

- Bavoir bébé avec cordons.
- Fabriqué avec deux couches de tissu : une popeline lisse qui facilite l'impression, et une couche absorbante qui retient les liquides.
- Fixation par lacets à l'arrière.
- Coutures rivetées sur tout le contour qui augmentent sa résistance.
- Convient pour diverses méthodes de marquage : sérigraphie, broderie, transfert, vinyle.
- Idéal pour de multiples utilisations : quotidien, merchandising, souvenir, etc.

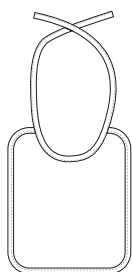

TAILLES	BÉBÉ	
	UNIQUE	
LONGUEUR	22	
LARGEUR	19	

EXTERIEUR		INTÉRIEUR			
POLYESTER 65%	COTON 35%	DENSIDAD 115 g/m ²	POLYESTER 100%	DENSIDAD 170 g/m ²	UNI. X COLIS 200
					UNI. x SAC 10



* Accessoire enfant Body bébé TEDDY (page 54).

BAVOIR CHILDHOOD

- Bavoir bébé avec velcro.
- Fabriqué avec deux couches de tissu : une popeline lisse qui facilite l'impression, et une couche absorbante qui retient les liquides.
- Fixation par velcro à l'arrière.
- Coutures rivetées sur tout le contour qui augmentent sa résistance.
- Convient pour diverses méthodes de marquage : sérigraphie, broderie, transfert, vinyle.
- Idéal pour de multiples utilisations : quotidien, merchandising, cadeau personnalisé, etc.

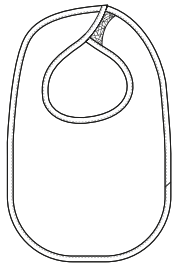

	UNIQUE
TAILLES	UNIQUE
HAUTEUR	29.5
LARGEUR	19

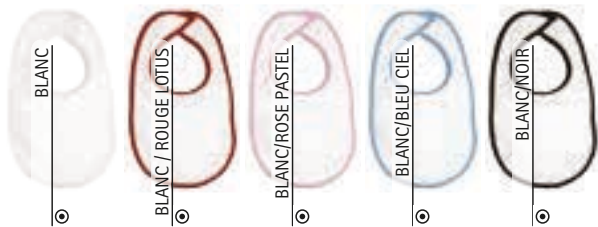
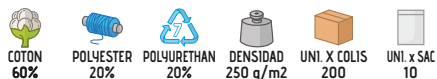

BAVOIR COCO

- Bavoir bébé avec élastique.
- Fabriqué avec deux couches de tissu : une popeline lisse qui facilite l'impression, et une couche absorbante qui retient les liquides.
- Elastique qui s'adapte parfaitement et permet de le mettre au cou.
- Coutures rivetées sur tout le contour qui augmentent sa résistance.
- Convient pour diverses méthodes de marquage : sérigraphie, broderie, transfert, vinyle.
- Idéal pour de multiples utilisations : quotidien, merchandising, cadeau personnalisé, souvenir, etc.

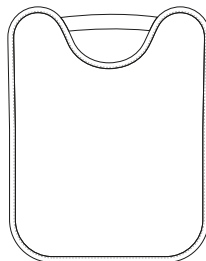

	UNIQUE
TAILLES	UNIQUE
HAUTEUR	30.5
LARGEUR	22.5

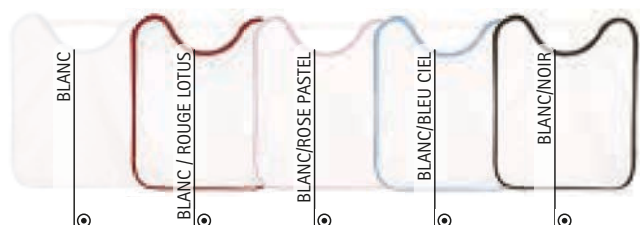
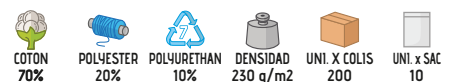



* Accessoire femme T-shirt TIFFANY (page 47).

LEGGINGS FEMME MATES **KATY**

- Legging femme, ceinture réglable avec finition mate.
- Fabriqué en tissu lisse élastique qui facilite le mouvement.
- Taille avec élastique pour une meilleure adaptation au corps et plus de confort.
- Double surpiqûre en bas qui augmente sa résistance.
- Convient pour diverses méthodes de marquage : sérigraphie, transfert, vinyle.
- Idéal pour porter comme pantalon et aussi sous d'autres vêtements.

	FEMME					
TAILLES	XS	S	M	L	XL	XXL
LONGUEUR	94.5	96.5	98.5	100.5	102.5	104.5
ÉQUIVALENCE DE TAILLE	34-35-36	37-38-39	40-41-42	43-44-45	46-47-48	49-50-51

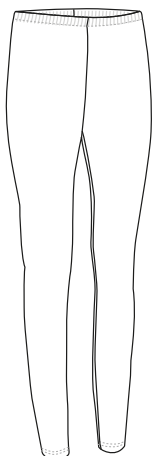

POLYESTER
65%



VISCOSE
25%



ÉLASTHANNE
10%



DENSIDAD
200 g/m²



UNI. X COLIS
40



UNI. x SAC
1



LEGGINGS FEMME BRILLANTS **LARA**

- Legging femme, ceinture réglable avec finition brillante.
- Fabriqué en tissu lisse élastique qui facilite le mouvement.
- Taille avec élastique pour une meilleure adaptation au corps et plus de confort.
- Double surpiqûre en bas qui augmente sa résistance.
- Convient pour diverses méthodes de marquage : sérigraphie, transfert, vinyle.
- Idéal pour porter comme pantalon et aussi sous d'autres vêtements.

	FEMME					
TAILLES	XS	S	M	L	XL	XXL
LONGUEUR	94.5	96.5	98.5	100.5	102.5	104.5
ÉQUIVALENCE DE TAILLES	34-35-36	37-38-39	40-41-42	43-44-45	46-47-48	49-50-51

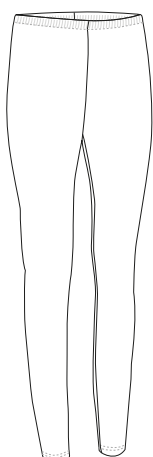

POLYAMIDE
83%



ÉLASTHANNE
17%



DENSIDAD
200 g/m²



UNI. X COLIS
40



UNI. x SAC
1



* Accessoire femme Chemisier femme m/courtes STAR (page 137).

LEGGINGS FEMME COURTS **ACTION**

- Legging court de sport femme, au-dessus du genou élastique et respirant.
- Fabriqué en tissu élastique stretch-tec avec élasthanne qui facilite le mouvement.
- Taille avec élastique pour un meilleur ajustement et un plus grand confort.
- Contient poche intérieure à la taille pour stocker des objets personnels.
- Double surpiqûre en bas qui augmente sa résistance.
- Convient pour diverses méthodes de marquage : sérigraphie, transfert, vinyle.
- Idéal pour la pratique du sport à l'intérieur comme à l'extérieur.

	FEMME					
TAILLES	XS	S	M	L	XL	XXL
LONGUEUR	35	36	37	38	39	40
ÉQUIVALENCE DE TAILLES	34-35-36	37-38-39	40-41-42	43-44-45	46-47-48	49-50-51

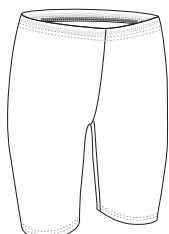
LEGGINGS FEMME COURTS **PILATES**

- Legging 3/4 de sport femme, au-dessous du genou élastique et respirant.
- Fabriqué en tissu élastique stretch-tec avec élasthanne qui facilite le mouvement.
- Taille avec élastique et cordon pour un meilleur ajustement et un plus grand confort.
- Contient poche intérieure à la taille pour stocker des objets personnels.
- Double surpiqûre en bas qui augmente sa résistance.
- Convient pour diverses méthodes de marquage : sérigraphie, transfert, vinyle.
- Idéal pour la pratique du sport à l'intérieur comme à l'extérieur.

	FEMME					
TAILLES	XS	S	M	L	XL	XXL
LONGUEUR	60	61.5	63	64.5	66	67.5
ÉQUIVALENCE DE TAILLES	34-35-36	37-38-39	40-41-42	43-44-45	46-47-48	49-50-51



* Complément T-shirt TIFFANY (page 47).



* Accessoire femme T-shirt AMANDA (page 47).

LEGGINGS FEMME COURTS WONDER

- Legging long de sport femme élastique et respirant.
- Fabriqué en tissu élastique stretch-tec avec élasthanne qui facilite le mouvement.
- Taille avec élastique pour un meilleur ajustement.
- Contient poche intérieure à la taille pour stocker des objets personnels.
- Convient pour diverses méthodes de marquage : sérigraphie, transfert, vinyle.
- Idéal pour la pratique du sport à l'intérieur comme à l'extérieur.

	FEMME					
TAILLES	XS	S	M	L	XL	XXL
LONGUEUR	89.5	91.5	93.5	95.5	97.5	99.5
ÉQUIVALENCE DE TAILLES	34-35-36	37-38-39	40-41-42	43-44-45	46-47-48	49-50-51



LEGGINGS RECORD

- Legging court de sport homme élastique et respirant.
- Fabriqué en tissu élastique stretch-tec avec élasthanne qui facilite le mouvement.
- Taille avec élastique et cordon pour un meilleur ajustement.
- Contient poche intérieure à la taille pour stocker des objets personnels.
- Convient pour diverses méthodes de marquage : sérigraphie, transfert, vinyle.
- Idéal pour la pratique du sport à l'intérieur comme à l'extérieur.

	ADULTE					
TAILLES	XS	S	M	L	XL	XXL
LONGUEUR	38	39	40	41	42	43
ÉQUIVALENCE DE TAILLES	34-35-36	37-38-39	40-41-42	43-44-45	46-47-48	49-50-51

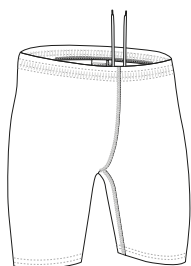

* Accessoire homme T-shirt ATHLETIC (page 25).

LEGGINGS **JUMP**

- Legging 3/4 de sport homme, au-dessous du genou élastique et respirant.
- Fabriqué en tissu élastique stretch-tec avec élasthanne qui facilite le mouvement.
- Taille avec élastique et cordon pour un meilleur ajustement et un plus grand confort.
- Contient poche intérieure à la taille pour stocker des objets personnels.
- Convient pour diverses méthodes de marquage : sérigraphie, transfert, vinyle.
- Idéal pour la pratique du sport à l'intérieur comme à l'extérieur.

	ADULTE					
TAILLES	XS	S	M	L	XL	XXL
LONGUEUR	62.5	64	65.5	67	68.5	70
ÉQUIVALENCE DE TAILLES	34-35-36	37-38-39	40-41-42	43-44-45	46-47-48	49-50-51

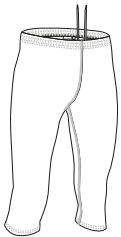

* Accessoire homme T-shirt trail NEPAL (page 65).

LEGGINGS **DRICEPS**

- Legging long de sport homme élastique et respirant.
- Fabriqué en tissu élastique stretch-tec avec élasthanne qui facilite le mouvement.
- Taille avec élastique et cordon pour un meilleur ajustement.
- Contient poche intérieure à la taille pour stocker des objets personnels.
- Convient pour diverses méthodes de marquage : sérigraphie, transfert, vinyle.
- Idéal pour la pratique du sport à l'intérieur comme à l'extérieur.

	ADULTE					
TAILLES	XS	S	M	L	XL	XXL
LONGUEUR	91.5	93.5	95.5	97.5	99.5	101.5
ÉQUIVALENCE DE TAILLES	34-35-36	37-38-39	40-41-42	43-44-45	46-47-48	49-50-51

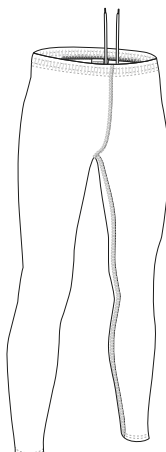



* Accessoire homme T-shirt WAVE (page 24).

PANTALON THERMIQUE **ASTUN**

- Pantalon polaire sous-vêtement thermique.
- Fabriqué en tissu polaire anti-pilling agréable au contact de la peau.
- Ceinture élastique pour un meilleur ajustement et un plus grand confort.
- Attaches élastiques aux chevilles qui offrent un meilleur maintien du pantalon aux pieds et évitent qu'il remonte.
- Double surpiqûre en bas qui augmente sa résistance.
- Idéal comme complément de vêtement de travail et comme seconde peau dans les endroits très froids.

TAILLES	ADULTE						GRANDE
	XS	S	M	L	XL	XXL	
LONGUEUR	99	101	103	105	107	109	111
ÉQUIVALENCE DE TAILLES	34-35-36	37-38-39	40-41-42	43-44-45	46-47-48	49-50-51	52-53-54

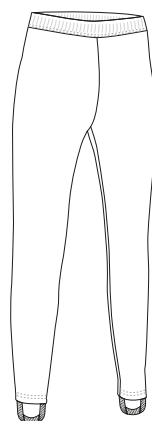

THERMIQUE

POLYESTER
100%DENSIDAD
200 q/m²UNI. X COLIS
20UNI. x SAC
1

LEGGINGS SECONDE PEAU **LANDAL**

- Legging thermique avec effet seconde peau.
- Fabriqué en tissu respirant de dernière génération intarsia 2D très respirant et d'une grande élasticité.
- Assemblé par les méthodes Seamless (sans couture) et flat Seam (coutures plates) qui minimise le frottement avec la peau.
- Design anatomique et dynamique qui favorise la mobilité de l'utilisateur.
- Idéal comme sous-vêtement pour les activités nécessitant un effort physique.

TAILLES	ADULTE				
	S	M	L	XL	XXL
LONGUEUR	90	93	96	99	102
ÉQUIVALENCE DE TAILLES	37-38-39	40-41-42	43-44-45	46-47-48	49-50-51

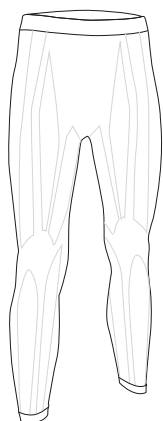

THERMIQUE

POLYAMIDE
90%ÉLASTHANE
10%DENSIDAD
230 q/m²UNI. X COLIS
40UNI. x SAC
1

* Accessoire homme Pantalon ROBLE (page 224)T-shirt COBRA (page 33).

T-SHIRT SECONDE PEAU COLDASY

- T-shirt thermique, manches courtes, col rond, effet seconde peau.
- Fabriqué en tissu respirant de dernière génération intarsia 2D très transpirant et d'une grande élasticité.
- Assemblé par les méthodes Seamless (sans couture) et flat Seam (coutures plates) qui minimise le frottement avec la peau.
- Design anatomique et dynamique qui favorise la mobilité de l'utilisateur.
- Idéal comme sous-vêtement pour les activités nécessitant un effort physique.

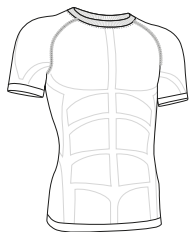

	ADULTE				
TAILLES	S	M	L	XL	XXL
LONGUEUR	56	59	62	65	68
LARGEUR	35.5	38	40.5	43	45.5



* Accessoire homme Serviette SOAP (page 320).



* Accessoire homme Leggings seconde peau LANDAL (page 61).

T-SHIRT SECONDE PEAU SKYNET

- T-shirt thermique, manches longues avec effet seconde peau.
- Fabriqué en tissu respirant de dernière génération intarsia 2D très transpirant et d'une grande élasticité.
- Assemblé par les méthodes Seamless (sans couture) et flat Seam (coutures plates) qui minimise le frottement avec la peau.
- Design anatomique et dynamique qui favorise la mobilité de l'utilisateur.
- Idéal comme sous-vêtement pour les activités nécessitant un effort physique.

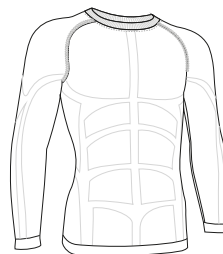

	ADULTE				
TAILLES	S	M	L	XL	XXL
LONGUEUR	56	59	62	65	68
LARGEUR	35.5	38	40.5	43	45.5



T-SHIRT TECHNIQUE RESISTANCE

- T-shirt technique, manches courtes et col rond, bonne relation qualité prix.
- Fabriqué en tissu technique respirant Bird-Eye qui facilite l'évacuation de la transpiration et au séchage rapide.
- Manches Raglan qui apportent confort et favorisent le mouvement.
- Coutures plates aux manches, emmanchures et côtés qui minimisent le frottement avec la peau.
- Double surpiqûre au col, bas et les manches qui augmentent sa résistance.
- Convient pour diverses méthodes de marquage : sublimation sur blanc, sérigraphie, broderie, transfert, vinyle.
- Idéal pour les activités physiques et comme vêtement de sport.

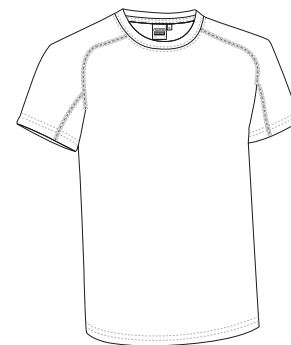

	ENFANT			ADULTE					GRANDE
TAILLES	4/5	6/8	10/12	S	M	L	XL	XXL	3XL
LONGUEUR	50	55	60	66	69	72	75	78	81
LARGEUR	37	41	45	48	51	54	57	60	63

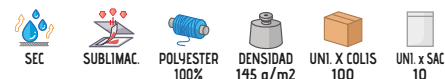

* Accessoire enfant Short COLLEGE (page 72). * Accessoire femme Short COLLEGE (page 72). * Accessoire homme Short COLLEGE (page 72).



T-SHIRT TECHNIQUE **CHALLENGE**

- T-shirt technique manches courtes, col rond.
- Fabriqué en tissu technique avec structure hexagonale respirant qui facilite l'évacuation de la transpiration et au séchage rapide.
- Côtés en tissu technique micro-perforé pour une meilleure ventilation.
- Bas arrondi et dos plus long pour plus de confort.
- Coutures plates aux manches et emmanchures qui minimisent le frottement avec la peau.
- Convient pour diverses méthodes de marquage : sublimation sur blanc, sérigraphie, broderie, transfert, vinyle.
- Idéal pour les activités physiques et comme vêtement de sport.

	ENFANT						ADULTE				
TAILLES	4	6	8	10	12	14	S	M	L	XL	XXL
LONGUEUR	46	49.5	53.5	57	61	65.5	70.5	73.5	77	80	83
LARGEUR	36	38	40.5	43	45	47	49.5	52.5	55.5	58.5	61.5



SEC



SUBLIMAC

POLYESTER
100%DENSIDAD
155 q/m2UNI. X COLIS
100UNI. x SAC
10

* Accessoire homme Short MILAN (page 75).



* Accessoire homme Short de sport TITAN (page 76).

T-SHIRT TECHNIQUE **REVOLUTION**

- T-shirt technique, manches courtes au design chiné.
- Fabriqué en tissu technique chiné respirant qui facilite l'évacuation de la transpiration et au séchage rapide.
- Col rond en bord-côte élastique qui s'adapte confortablement.
- Coutures plates aux manches, emmanchures et côtés qui minimisent le frottement avec la peau.
- Convient pour diverses méthodes de marquage : sérigraphie, broderie, transfert, vinyle.
- Idéal pour les activités physiques et sportives et comme vêtement de sport.

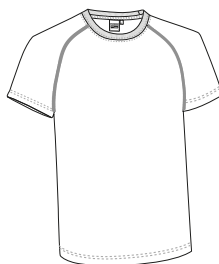

	ADULTE				
TAILLES	S	M	L	XL	XXL
HAUTEUR	68	71	74	77.5	80.5
LARGEUR	50.5	53.5	56.5	59.5	62.5



SEC

POLYESTER
100%DENSIDAD
150 q/m2UNI. X COLIS
100UNI. x SAC
10



* Accessoire homme Leggings RECORD (page 59).

T-SHIRT TECHNIQUE SPRINT

- T-shirt technique sans manches qui apporte une sensation de fraîcheur et col rond.
- Fabriqué en tissu technique respirant Bird-Eye qui facilite l'évacuation de la transpiration et au séchage rapide.
- Coutures plates aux épaules et emmanchures qui minimisent le frottement avec la peau.
- Double surpiqûre en bas et aux emmanchures qui augmentent sa résistance.
- Convient pour diverses méthodes de marquage : sublimation sur blanc, sérigraphie, broderie, transfert, vinyle.
- Idéal pour les activités physiques et comme vêtement de sport.

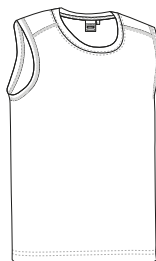

TAILLES	ADULTE				
	S	M	L	XL	XXL
LONGUEUR	66	69	72	75	78
LARGEUR	48	51	54	57	60



SEC



SUBLIMAC.

POLYESTER
100%DENSIDAD
145 q/m²UNI. X COLIS
100UNI. x SAC
10

T-SHIRT TRAIL NEPAL

- T-shirt technique manches courtes conçu pour le trail, running.
- Fabriqué en tissu technique respirant Bird-Eye qui facilite l'évacuation de la transpiration et au séchage rapide.
- Côtés en tissu technique micro-perforé pour une meilleure ventilation.
- Col mao avec un demi-zip pour plus d'aération.
- Coutures plates aux épaules et emmanchures qui minimisent le frottement avec la peau.
- Convient pour diverses méthodes de marquage : sublimation sur blanc, sérigraphie, broderie, transfert, vinyle.
- Idéal pour les activités physiques et comme vêtement de sport.



TAILLES	ADULTE				
	S	M	L	XL	XXL
LONGUEUR	69	72	75.5	78.5	82
LARGEUR	50	53	56	59	62



SEC



SUBLIMAC.

POLYESTER
100%DENSIDAD
145 q/m²UNI. X COLIS
50UNI. x SAC
1

* Accessoire homme Leggings RECORD (page 59).

T-SHIRT TECHNIQUE **BRICKPLUS**

- T-shirt technique manches courtes, col rond, bicolore.
- Fabriqué en tissu technique respirant Bird-Eye qui facilite l'évacuation de la transpiration et au séchage rapide.
- Design bicolore, facile à porter : coutures, épaules et latérales bas aux couleurs vives.
- Coutures plates aux épaules et emmanchures qui minimisent le frottement avec la peau.
- Convient pour diverses méthodes de marquage : sublimation sur blanc, sérigraphie, broderie, transfert, vinyle.
- Idéal pour les activités physiques et comme vêtement de sport.



	ADULTE				
TAILLES	S	M	L	XL	XXL
LONGUEUR	66	69	72.5	75.5	78.5
LARGEUR	50	53	56	59	62



SEC



SUBLIMAC

POLYESTER
100%DENSIDAD
145 q/m2UNI. X COLIS
100UNI. x SAC
10

* Accessoire homme Short COLLEGE (page 72).

T-SHIRT TECHNIQUE **LEOPARD**

- T-shirt technique bicolore, manches courtes et col rond.
- Fabriqué en tissu technique respirant Bird-Eye qui facilite l'évacuation de la transpiration et au séchage rapide.
- T-shirt blanc avec bandes latérales couleurs.
- Coutures plates aux épaules et emmanchures qui minimisent le frottement avec la peau.
- Convient pour diverses méthodes de marquage : sublimation sur blanc, sérigraphie, broderie, transfert, vinyle.
- Idéal pour les activités physiques et comme vêtement de sport.



* Accessoire homme Short COLLEGE (page 72). * Accessoire enfant Short COLLEGE (page 72).

	ENFANT			ADULTE				
TAILLES	4/5	6/8	10/12	S	M	L	XL	XXL
LONGUEUR	48	54	62	66	69	72	75	78
LARGEUR	35	40.5	46	49.5	53	56	59	62

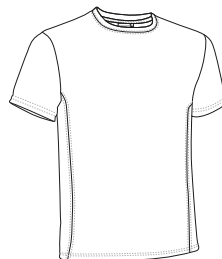

SEC



SUBLIMAC

POLYESTER
100%DENSIDAD
145 q/m2UNI. X COLIS
100UNI. x SAC
10



* Accessoire homme Leggings RECORD (page 59).

T-SHIRT TECHNIQUE MAURICE

- T-shirt technique manches courtes, col rond, tricolore.
- Fabriqué en tissu technique respirant Bird-Eye qui facilite l'évacuation de la transpiration et au séchage rapide.
- Liseré courbé blanc et empiècement noir supérieur en contraste avec le bas du t-shirt aux couleurs vives.
- Double surpiqure au col, bas et emmanchures qui augmentent sa résistance.
- Convient pour diverses méthodes de marquage : sérigraphie, broderie, transfert, vinyle.
- Idéal pour les activités physiques et comme vêtement de sport.

	ENFANT			ADULTE				
TAILLES	4/5	6/8	10/12	S	M	L	XL	XXL
LONGUEUR	48	54	62	66	69	72	75	78
LARGEUR	35.5	41	46.5	50	53	56	59	62

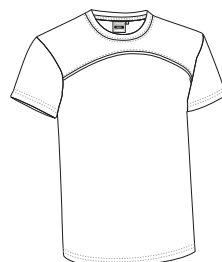

SEC



POLYESTER
100%



DENSIDAD
145 q/m2



UNI. X COLIS
100



UNI. x SAC
10



Les vêtements composés de plusieurs couleurs doivent être lavés à froid, avec plus de précautions, en utilisant une lessive adéquate. Sécher immédiatement et sans trempage

T-SHIRT TECHNIQUE ROCKSPEED

- T-shirt technique manches courtes et col rond, bicolore.
- Fabriqué en tissu technique respirant Bird-Eye qui facilite l'évacuation de la transpiration et au séchage rapide.
- Côtés en tissu technique micro-perforé pour une meilleure ventilation.
- Manches Raglan qui apportent confort et favorisent le mouvement.
- Coutures plates aux manches, côtés et emmanchures qui minimisent le frottement avec la peau.
- Convient pour diverses méthodes de marquage : sublimation sur blanc, sérigraphie, broderie, transfert, vinyle.
- Idéal pour les activités physiques et comme vêtement de sport.

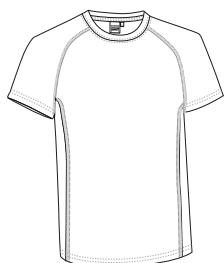

	ADULTE				
TAILLES	S	M	L	XL	XXL
LONGUEUR	69	72	75.5	78.5	82
LARGEUR	49.5	52.5	55.5	58.5	61.5



SEC



SUBLIMAC.



POLYESTER
100%



DENSIDAD
145 q/m2



UNI. X COLIS
100



UNI. x SAC
10



* Accessoire homme Leggings RECORD (page 59).

T-SHIRT TECHNIQUE **LANDING**

- T-shirt technique bicolore, manches courtes et col rond.
- Fabriqué en tissu technique chiné respirant qui facilite l'évacuation de la transpiration et au séchage rapide.
- Manches Raglan qui apportent confort et favorisent le mouvement.
- Coutures plates aux manches, côtés et emmanchures qui minimisent le frottement avec la peau.
- Convient pour diverses méthodes de marquage : sérigraphie, broderie, transfert, vinyle.
- Idéal pour les activités physiques et comme vêtement de sport.

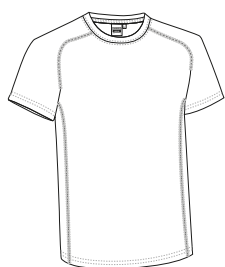

	ADULTE				
TAILLES	S	M	L	XL	XXL
LONGUEUR	69	72	75.5	78.5	82
LARGEUR	50	53	56	59	62



SEC

POLYESTER
100%DENSIDAD
150 q/m2UNI. X COLIS
100UNI. x SAC
10

ANTHRACITE CHINE/NOIR



BLEU ROYAL CHINE/NOIR



ROUGE LOTUS CHINE/NOIR



* Accessoire homme Short de sport TITAN (page 76).



* Accessoire homme Leggings JUMP (page 60).

T-SHIRT TECHNIQUE **MARATHONER**

- T-shirt technique bicolore, manches courtes et col rond.
- Fabriqué en double tissu technique dry-knit respirant qui facilite l'évacuation de la transpiration pour plus de confort.
- Bandes latérales aux couleurs contrastées originales.
- Manches Raglan qui apportent confort et favorisent le mouvement.
- Coutures plates aux manches et côtés qui minimisent le frottement avec la peau.
- Convient pour diverses méthodes de marquage : sérigraphie, broderie, transfert, vinyle.
- Idéal pour les activités physiques et comme vêtement de sport.

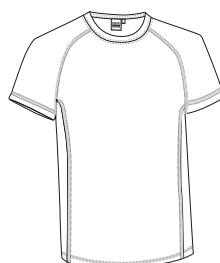

	ADULTE				
TAILLES	S	M	L	XL	XXL
LONGUEUR	69	72	75.5	78.5	81
LARGEUR	50	53	56	59	62



SEC

POLYESTER
100%DENSIDAD
150 q/m2UNI. X COLIS
100UNI. x SAC
10

BEIGE SABLE/MARRON NOYER



VERT FLUO/VERT KELLY



JAUNE FLUO/ORANGE FLUO



ROSE FLUO/ROUGE LOTUS

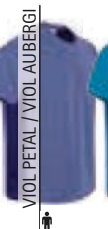

VIOL PÉTAL / VIOL AUBERGINI

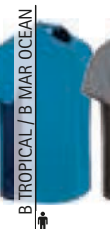

B TROPICAL / B MAR OCEAN

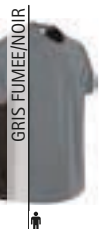

GRIS FLUMÉE/NOIR

T-SHIRT TECHNIQUE **CROSSING**

* Accessoire homme Short de sport TITAN (page 76).

- T-shirt technique manches longues poignets en bord-côte.
- Fabriqué en tissu technique respirant Bird-Eye qui facilite l'évacuation de la transpiration et au séchage rapide.
- Manches Raglan qui apportent confort et favorisent le mouvement.
- Coutures plates aux manches et emmanchures qui minimisent le frottement avec la peau.
- Convient pour diverses méthodes de marquage : sublimation Convient pour diverses méthodes de marquage : sublimation sur blanc, sérigraphie, broderie, transfert, vinyle.
- Idéal pour les activités physiques et comme vêtement de sport.

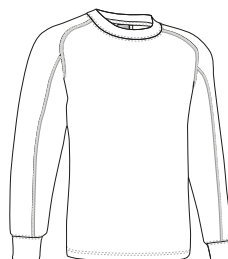

TAILLES	ADULTE				
	S	M	L	XL	XXL
LONGUEUR	66	69	72	75	78
LARGEUR	48	51	54	57	60



SEC



SUBLIMAC.

POLYESTER
100%DENSIDAD
145 g/m2UNI. X COLIS
50UNI. x SAC
5T-SHIRT TECHNIQUE SANS MANCHES **SPEEDY**

- T-shirt technique sans manches,col rond.
- Fabriqué en tissu technique respirant Bird-Eye qui facilite l'évacuation de la transpiration et au séchage rapide.
- Col rond et emmanchures rivetés pour une meilleure ventilation et une meilleure finition.
- Double surpiqûre en bas et aux emmanchures qui augmentent sa résistance et durabilité .
- Convient pour diverses méthodes de marquage : sublimation sur blanc, sérigraphie, broderie, transfert, vinyle.
- Idéal pour les activités physiques et comme vêtement de sport, évènements, courses etc.

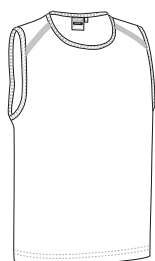

TAILLES	ADULTE				
	S	M	L	XL	XXL
LONGUEUR	65	68	71	74	77
LARGEUR	48	51	54	57	60



SEC



SUBLIMAC.

POLYESTER
100%DENSIDAD
145 g/m2UNI. X COLIS
100UNI. x SAC
10

BLANC



JAUNE FLUO



ORANGE FLUO

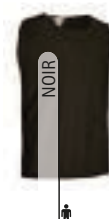

NOIR



* Accessoire homme Short MILAN (page 75).

CHASUBLE DE SPORT WEMBLEY

- Chasuble de sport polyvalent qui facilite l'identification des équipes, des groupes ou des personnes.
- Fabriqué en tissu technique respirant Move-Dry qui facilite l'évacuation de la transpiration et au séchage rapide.
- Double surpiqûre sur le cou, le bas et les manches qui augmentent sa résistance.
- Convient pour diverses méthodes de marquage : sublimation sur blanc, sérigraphie, broderie, transfert, vinyle.
- Idéal pour usage sportif, et activités où il est nécessaire d'identifier visuellement les groupes ou les participants.

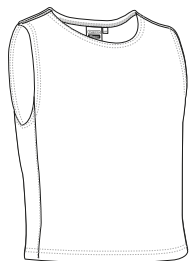

	ENFANT	JUNIOR	ADULTE
TAILLES	ENFANT	JUNIOR	ADULTE
LONGUEUR	50	60	69
LARGEUR	44	56	66



* Accessoire homme T-shirt technique RESISTANCE (page 63) Short COLLEGE (page 72).



CHASUBLE DE SPORT TRAINING

- Chasuble de sport polyvalent qui facilite l'identification des équipes, des groupes ou des personnes.
- Fabriqué en tissu à mailles qui favorise la ventilation corporelle et la transpiration.
- Double surpiqûre sur le cou, le bas et les emmanchures qui augmentent sa résistance.
- Convient pour diverses méthodes de marquage : sérigraphie, transfert.
- Idéal pour usage sportif, et activités où il est nécessaire d'identifier visuellement les groupes ou les participants.

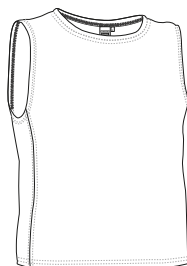

	ENFANT	JUNIOR	ADULTE
TAILLES	ENFANT	JUNIOR	ADULTE
LONGUEUR	52.5	63	73.5
LARGEUR	45	55	65



* Accessoire homme Short MILAN (page 75) T-shirt technique CHALLENGE (page 64).



* Accessoire enfant Short COLLEGE (page 72) T-shirt technique RESISTANCE (page 63).

CHASUBLE RÉVERSIBLE PARADE

- Chasuble de sport réversible polyvalent qui facilite l'identification des équipes, des groupes ou des Personnes.
- Fabriqué avec un double tissu à mailles qui favorise la ventilation corporelle et la transpiration.
- Bicolore, ce qui permet la création de deux groupes ou équipes en retournant facilement le vêtement.
- Double surpiqûre sur le cou, le bas et les emmanchures qui augmentent sa résistance.
- Convient pour diverses méthodes de marquage : sérigraphie, transfert.
- Idéal pour usage sportif, et activités où il est nécessaire d'identifier visuellement les groupes ou les participants.

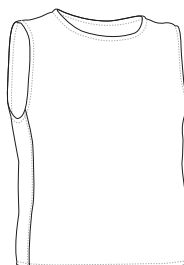

	ENFANT	JUNIOR	ADULTE
TAILLES	ENFANT	JUNIOR	ADULTE
LONGUEUR	51	59.5	68
LARGEUR	47	57	67



SEC



POLYESTER
100%



DENSIDAD
250 q/m2



UNI. X COLIS
50



UNI. x SAC
1



Les vêtements composés de plusieurs couleurs doivent être lavés à froid, avec plus de précautions, en utilisant une lessive adéquate. Sécher immédiatement et sans trempage

CHASUBLE IOWA

- Chasuble de sport polyvalent qui facilite l'identification des équipes, des groupes ou des personnes, à porter dessus les vêtements.
- Fabriqué en tissu respirant 100% polyester au toucher doux et agréable.
- Côtés séparés par des bandes élastiques pour un meilleur ajustement.
- Col et contour rivetés ce qui renforce sa structure.
- Convient pour diverses méthodes de marquage : sublimation sur blanc, sérigraphie, transfert, vinyle.
- Idéal pour usage sportif, et activités où il est nécessaire d'identifier visuellement les groupes ou les participants.

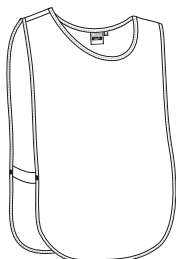

	ENFANT	JUNIOR	ADULTE
TAILLES	ENFANT	JUNIOR	ADULTE
LONGUEUR	45.5	54.5	63.5
LARGEUR	38	46	54



SUBLIMAC



POLYESTER
100%



DENSIDAD
75 q/m2



UNI. X COLIS
300



UNI. x SAC
10



* Accessoire enfant T-shirt technique RESISTANCE (page 63) Short COLLEGE (page 72).
* Accessoire homme T-shirt technique RESISTANCE (page 63) Short COLLEGE (page 72).

SHORT COLLEGE

- Short de sport technique dans une grande variété de couleurs qui le rendent facilement combinable avec d'autres vêtements de sport.
- Fabriqué en tissu technique move dry, léger et respirant qui facilite l'évacuation de la transpiration et au séchage rapide.
- Taille avec élastique et cordon de serrage pour un meilleur ajustement et un plus grand confort.
- Double surpiqûre en bas qui augmente sa résistance.
- Convient pour diverses méthodes de marquage : sublimation sur blanc, sérigraphie, broderie, transfert, vinyle.
- Idéal pour créer des équipements sportifs.

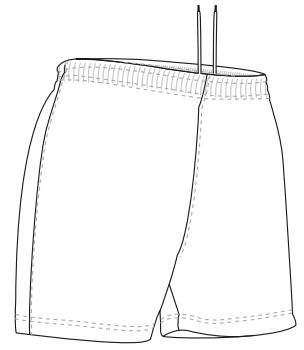

SEC



SUBLIMAC

POLYESTER
100%DENSIDAD
150 g/m²UNI. X COLIS
40UNI. x SAC
1

	ENFANT				ADULTE					GRANDE
TAILLES	3	4/5	6/8	10/12	S	M	L	XL	XXL	3XL
LONGUEUR	28.5	32	35.5	39	42.5	43.5	45	46	47	48.5
ÉQUIVALENCE DE TAILLES	25-26-27	28-29-30	31-32-33	34-35-36	37-38-39	40-41-42	43-44-45	46-47-48	49-50-51	52-53-54



* Complément T-shirt technique RESISTANCE (page 63).



SHORT BAYWATCH

- Short à double usage : maillot de bain ou short de sport.
- Fabriqué en tissu respirant de microfibre et au séchage rapide.
- Taille avec élastique et cordon de serrage pour un meilleur ajustement et un plus grand confort.
- Deux poches pratiques sur les hanches, pour tout avoir à portée de main.
- Maille intérieure pour être utilisé sans sous-vêtements comme maillot de bain.
- Convient pour diverses méthodes de marquage : sérigraphie, broderie, transfert, vinyle.
- Idéal comme short de sport dans les activités aquatiques, vêtement de travail pour secouristes, moniteurs, et comme maillot de bain pour un usage personnel.

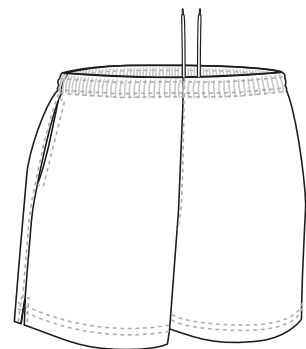

	ENFANT				ADULTE				
TAILLES	3	4/5	6/8	10/12	S	M	L	XL	XXL
LONGUEUR	24.5	28	31	34.5	38	39	40	41	42
ÉQUIVALENCE DE TAILLES	25-26-27	28-29-30	31-32-33	34-35-36	37-38-39	40-41-42	43-44-45	46-47-48	49-50-51



SEC



POLYESTER
100%



DENSIDAD
130 q/m2



UNI. X COLIS
50



UNI. x SAC
1

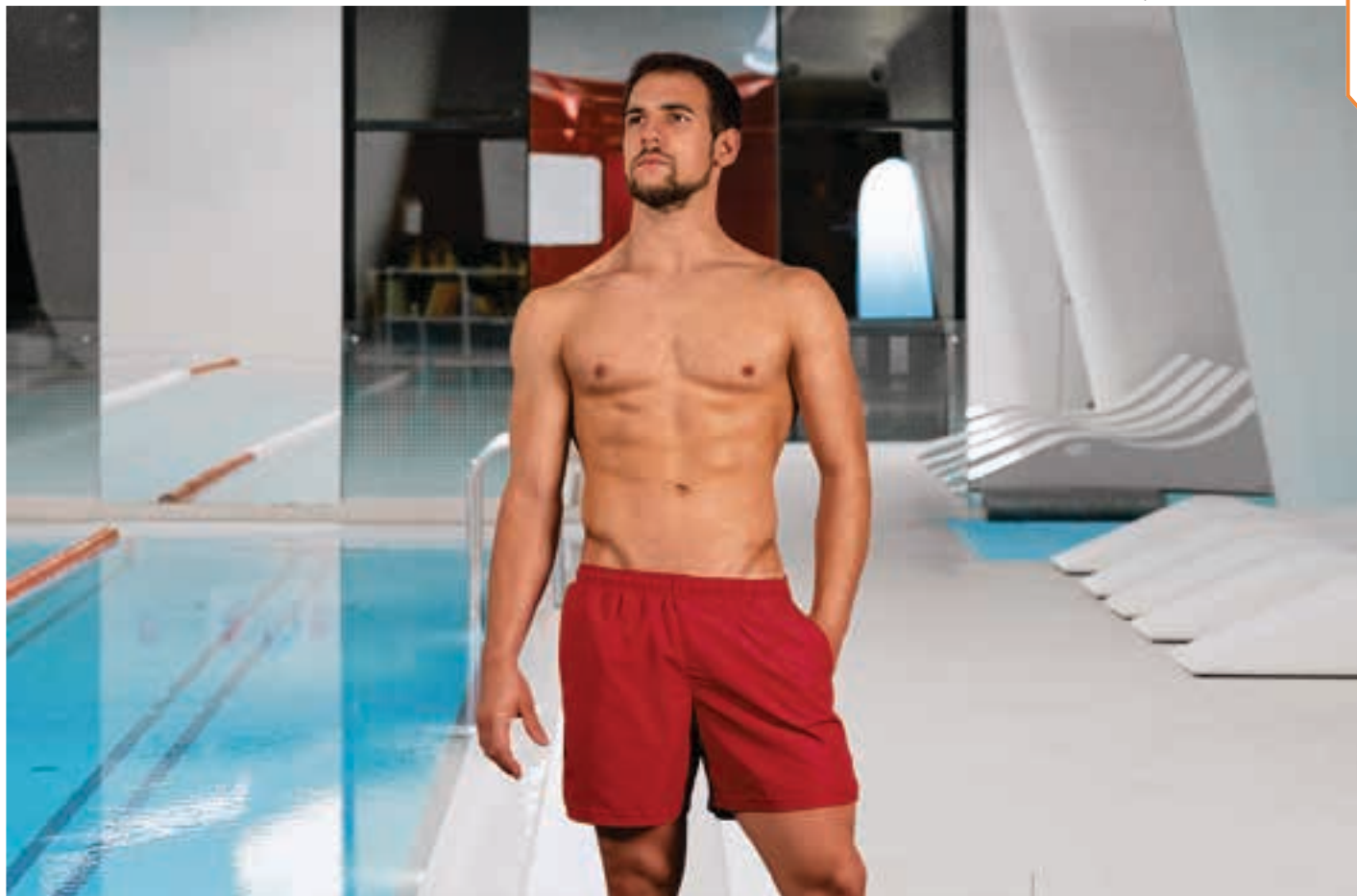

BERMUDA **JOGGING**

- Short de sport commode et frais.
- Fabriqué en tissu 100 % coton ring spun, doux et confortable.
- Taille avec élastique et cordon de serrage pour un meilleur ajustement et un plus grand confort.
- Deux poches pratiques sur les hanches, pour tout avoir à portée de main.
- Double surpiqûre en bas qui augmente sa résistance.
- Convient pour diverses méthodes de marquage : sérigraphie, broderie, transfert, vinyle.
- Idéal comme vêtement de sport et pour un usage quotidien.

	ENFANT		
TAILLES	4/5	6/8	10/12
LONGUEUR	33,5	36	38,5
ÉQUIVALENCE DE TAILLES	28-29-30	31-32-33	34-35-36

	ADULTE				
TAILLES	S	M	L	XL	XXL
LONGUEUR	41	44	46,5	49	51,5
ÉQUIVALENCE DE TAILLES	37-38-39	40-41-42	43-44-45	46-47-48	49-50-51

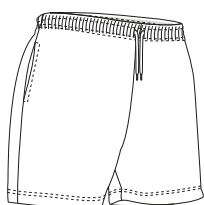
BERMUDA **CAMPUS**

- Short de sport polyvalent, doux et agréable.
- Fabriqué en tissu respirant de microfibre et au séchage rapide.
- Taille avec élastique et cordon de serrage pour un meilleur ajustement et un plus grand confort.
- Trois poches pratiques, deux sur les hanches et une derrière, pour tout avoir à portée de main.
- Double surpiqûre en bas et côtés qui augmentent sa résistance.
- Convient pour diverses méthodes de marquage : sérigraphie, broderie, transfert, vinyle.
- Idéal comme vêtement de sport.

	ENFANT		
TAILLES	4/5	6/8	10/12
LONGUEUR	36	40	44
ÉQUIVALENCE DE TAILLES	28-29-30	31-32-33	34-35-36

	ADULTE				
TAILLES	S	M	L	XL	XXL
LONGUEUR	47	48	49	50	51
ÉQUIVALENCE DE TAILLES	37-38-39	40-41-42	43-44-45	46-47-48	49-50-51

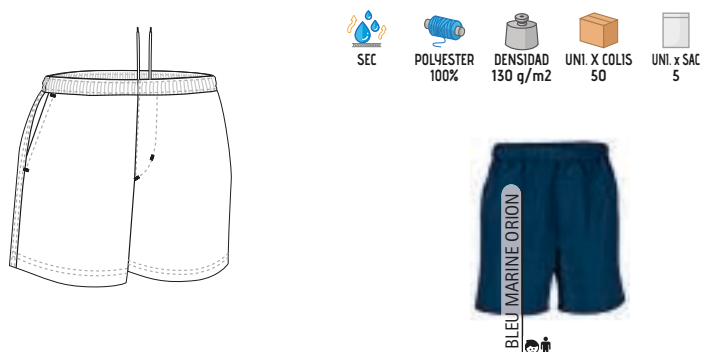



SHORT MILAN

- Short de sport technique avec bande latérale couleur, facilement combinable avec d'autres vêtements de sport.
- Fabriqué en tissu technique move dry, léger et respirant qui facilite l'évacuation de la transpiration et au séchage rapide.
- Taille avec élastique et cordon de serrage pour un meilleur ajustement et un plus grand confort.
- Double surpiqûre en bas qui augmente sa résistance.
- Convient pour diverses méthodes de marquage : sublimation sur blanc, sérigraphie, broderie, transfert, vinyle.
- Idéal pour créer des équipements sportifs.

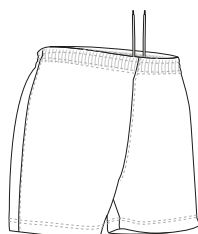

TAILLES	ENFANT			
	3	4/5	6/8	10/12
LONGUEUR	28.5	32	35.5	39
ÉQUIVALENCE DE TAILLES	25-26-27	28-29-30	31-32-33	34-35-36

TAILLES	ADULTE				
	S	M	L	XL	XXL
LONGUEUR	42.5	43.5	45	46	47
ÉQUIVALENCE DE TAILLES	37-38-39	40-41-42	43-44-45	46-47-48	49-50-51

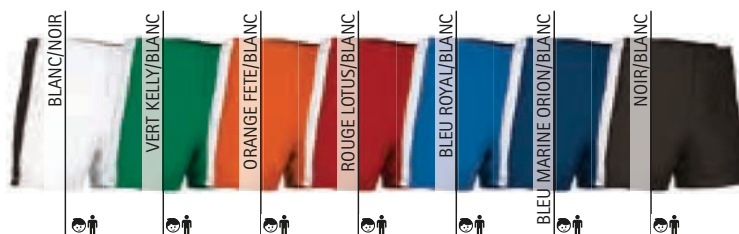

* Complément T-shirt technique RESISTANCE (page 63) Chaussettes football KRAMER (page 330).

Les vêtements composés de plusieurs couleurs doivent être lavés à froid, avec plus de précautions, en utilisant une lessive adéquate. Sécher immédiatement et sans trempage

MAILLOT DE BAIN BUCANAN

- Maillot de bain aux couleurs unies.
- Fabriqué en tissu de polyamide avec une haute capacité hydrofuge qui favorise le séchage rapide.
- Deux poches sur les hanches et une derrière, pour tout avoir à portée de main.
- Maille intérieure pour être utilisé sans sous-vêtements comme maillot de bain.
- Convient pour diverses méthodes de marquage : sérigraphie, broderie, transfert, vinyle.
- Idéal comme short de sport dans les activités aquatiques, vêtement de travail pour secouristes, moniteurs, et comme maillot de bain pour un usage personnel.

TAILLES	ADULTE				
	S	M	L	XL	XXL
LONGUEUR	38	39	40	41	42
ÉQUIVALENCE DE TAILLES	37-38-39	40-41-42	43-44-45	46-47-48	49-50-51

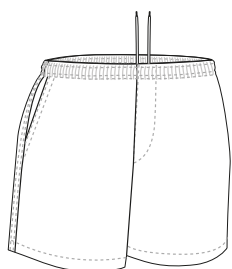

* Accessoire homme T-shirt ATHLETIC (page 25).

SHORT DE SPORT **AEROPLANE**

- Short de travail multi-poches, léger et frais.
- Fabriqué en tissu mélange polyester et coton résistant et durable.
- Taille avec élastique et cordon de serrage pour un meilleur ajustement et plus de confort.
- Deux poches sur les hanches et deux derrière type patch pour tout avoir à portée de main.
- Coutures intérieures surfilées et double surpiqûre en bas qui augmente sa résistance et sa durabilité.
- Convient pour diverses méthodes de marquage : sérigraphie, transfert, vinyle.
- Idéal comme vêtement de travail.

TAILLES	ADULTE					3XL
	S	M	L	XL	XXL	
LONGUEUR	44	45	46	47	48	49
ÉQUIVALENCE DE TAILLES	37-38-39	40-41-42	43-44-45	46-47-48	49-50-51	52-53-54

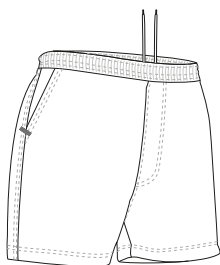

* Accessoire homme Polo THUNDER (page 105).

SHORT DE SPORT **TITAN**

- Short de sport avec poches.
- Fabriqué en tissu polyester bi-élastique et respirant avec élasthanne qui favorise le mouvement.
- Taille avec élastique qui s'adapte parfaitement.
- Deux poches sur les hanches et une derrière avec zip pour ranger les effets personnels pendant la pratique du sport.
- Double surpiqûre en bas qui augmente sa résistance.
- Convient pour diverses méthodes de marquage : sérigraphie, transfert, vinyle.
- Idéal pour les activités sportives et physiques.

TAILLES	ADULTE					3XL
	S	M	L	XL	XXL	
LONGUEUR	38.5	40	41	42	43.5	44.5
ÉQUIVALENCE DE TAILLES	37-38-39	40-41-42	43-44-45	46-47-48	49-50-51	52-53-54

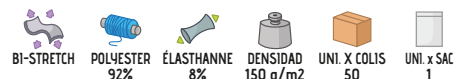
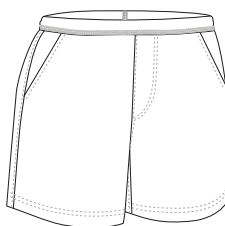

* Accessoire homme T-shirt technique CHALLENGE (page 64).



* Accessoire homme T-shirt RACING (page 21).

PANTALON PLAYER

- Jogging aux couleurs unies.
- Fabriqué en tissu micro-velours finition côtelée à l'extérieur pour plus de chaleur et de bien-être.
- Taille avec élastique et cordon de serrage pour un meilleur ajustement et un plus grand confort.
- Deux poches pratiques sur les hanches, pour tout avoir à portée de main.
- Convient pour diverses méthodes de marquage : broderie, patches, écussons.
- Idéal comme vêtement de sport, vêtement scolaire et textile publicitaire.



ENFANT				
TAILLES	3	4/5	6/8	10/12
LONGUEUR	58	69	81	92
ÉQUIVALENCE DE TAILLES	25-26-27	28-29-30	31-32-33	34-35-36

ADULTE					
TAILLES	S	M	L	XL	XXL
LONGUEUR	103	106	109	112	115
ÉQUIVALENCE DE TAILLES	37-38-39	40-41-42	43-44-45	46-47-48	49-50-51

POLYESTER 100%
 DENSIDAD 250 g/m²
 UNI. X COLIS 20
 UNI. x SAC 1



PANTALON GAME

- Pantalon de sport, style survêtement avec rivet blanc sur coutures latérales.
- Fabriqué en tissu ketten acétate dual flock molletonné à l'intérieur pour plus de chaleur et de bien-être.
- Taille avec élastique et cordon de serrage pour un meilleur ajustement et un plus grand confort.
- Deux poches pratiques sur les hanches, pour tout avoir à portée de main.
- Convient pour diverses méthodes de marquage : sérigraphie, broderie, transfert, patches.
- Idéal comme vêtement de sport, vêtement scolaire et textile publicitaire.



ENFANT				
TAILLES	3	4/5	6/8	10/12
LONGUEUR	58	69	81	92
ÉQUIVALENCE DE TAILLES	25-26-27	28-29-30	31-32-33	34-35-36

ADULTE					
TAILLES	S	M	L	XL	XXL
LONGUEUR	103	106	109	112	115
ÉQUIVALENCE DE TAILLES	37-38-39	40-41-42	43-44-45	46-47-48	49-50-51

POLYESTER 100%
 DENSIDAD 250 g/m²
 UNI. X COLIS 20
 UNI. x SAC 1



* Accessoire enfant T-shirt technique RESISTANCE (page 63).

PANTALON BEAT

- Jogging aux couleurs unies.
- Fabriqué en tissu sergé molletonné à l'intérieur pour plus de chaleur et de bien-être.
- Taille avec élastique et cordon de serrage pour un meilleur ajustement et un plus grand confort.
- Deux poches pratiques sur les hanches, pour tout avoir à portée de main.
- Double surpiqûre devant, sur les côtés et en bas qui augmentent sa résistance.
- Convient pour diverses méthodes de marquage : sérigraphie, broderie, transfert, patches.
- Idéal comme vêtement de sport et usage quotidien en hiver et dans les endroits froids.

	ENFANT		
TAILLES	4/5	6/8	10/12
LONGUEUR	70	80	90
ÉQUIVALENCE DE TAILLES	28-29-30	31-32-33	34-35-36

	ADULTE					GRANDE
TAILLES	S	M	L	XL	XXL	3XL
LONGUEUR	100	104	108	112	116	120
ÉQUIVALENCE DE TAILLES	37-38-39	40-41-42	43-44-45	46-47-48	49-50-51	52-53-54



* Accessoire femme T-shirt COMIC (page 24).



POLYESTER 65%
COTON 35%
DENSIDAD 295 g/m2
UNI. X COLIS 40
UNI. x SAC 1



PANTALON MAVERICK

- Jogging aux couleurs unies.
- Fabriqué en tissu sergé molletonné à l'intérieur pour plus de chaleur et de bien-être.
- Taille avec élastique et cordon de serrage pour un meilleur ajustement et un plus grand confort.
- Trois poches pratiques, deux sur les hanches, et une derrière, pour tout avoir à portée de main.
- Ouverture avec zip aux chevilles pour l'enlever plus facilement, même chaussé.
- Convient pour diverses méthodes de marquage : sérigraphie, broderie, transfert, patches.
- Idéal comme vêtement de sport et usage quotidien.

	ENFANT					
TAILLES	4	6	8	10	12	14
LONGUEUR	61	70	77.5	85	92.5	100
ÉQUIVALENCE DE TAILLES	25-26-27	28-29-30	31-32-33	34	35	36

	ADULTE					GRANDE
TAILLES	S	M	L	XL	XXL	3XL
LONGUEUR	104.5	107	109	111	113.5	115
ÉQUIVALENCE DE TAILLES	37-38-39	40-41-42	43-44-45	46-47-48	49-50-51	52-53-54



POLYESTER 95%
ÉLASTHANE 5%
DENSIDAD 320 g/m2
UNI. X COLIS 20
UNI. x SAC 1

* Accessoire homme T-shirt KOBIN (page 27).



* Accessoire homme T-shirt technique RESISTANCE (page 63).

PANTALON PARK

- Jogging aux couleurs unies.
- Fabriqué en tissu sergé polyester au touché coton, molletonné à l'intérieur pour plus de chaleur et de bien-être.
- Deux bandes larges de couleurs cousues sur chaque côté.
- Taille avec élastique et cordon de serrage pour un meilleur ajustement et un plus grand confort.
- Deux poches pratiques sur les hanches.
- Convient pour diverses méthodes de marquage : sérigraphie, broderie, transfert, patches.
- Idéal comme vêtement de sport, vêtement scolaire et textile publicitaire.

	ENFANT			
TAILLES	3	4/5	6/8	10/12
LONGUEUR	58	69	81	92
ÉQUIVALENCE DE TAILLES	25-26-27	28-29-30	31-32-33	34-35-36

	ADULTE				
TAILLES	S	M	L	XL	XXL
LONGUEUR	103	106	109	112	115
ÉQUIVALENCE DE TAILLES	37-38-39	40-41-42	43-44-45	46-47-48	49-50-51

 POLYESTER 100%
  DENSIDAD 290 q/m²
 UNI. X COLIS 20
  UNI. x SAC 1



BLEU MARINE NUIT/BLANC



B. MAR NUIT / RGE LOTUS



GRIS CHARBON/NOIR



NOIR/GRIS CHARBON

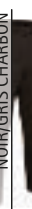





Les vêtements composés de plusieurs couleurs doivent être lavés à froid, avec plus de précautions, en utilisant une lessive adéquate. Sécher immédiatement et sans trempage

PANTALON DE SPORT CYBORG

- Pantalon de sport long avec effet thermique.
- Fabriqué en tissu sergé technique molletonné à l'intérieur pour plus de chaleur.
- Taille avec élastique et cordon de serrage pour un meilleur ajustement et plus de confort.
- Deux poches obliques sur les hanches, et deux derrière, pour tout avoir à portée de main.
- Coutures intérieures surfilées et double surpiqure en bas qui augmentent sa résistance et durabilité .
- Convient pour diverses méthodes de marquage : sérigraphie, broderie, transfert, patches.
- Idéal comme vêtement de sport et usa

	ADULTE					3XL
TAILLES	S	M	L	XL	XXL	3XL
LONGUEUR	104	106	108.5	110.5	113	115
ÉQUIVALENCE DE TAILLES	37-38-39	40-41-42	43-44-45	46-47-48	49-50-51	52-53-54

 EXTRA THERM.
  POLYESTER 95%
  ÉLASTHANNE 5%
  DENSIDAD 320 q/m²
 UNI. X COLIS 20
  UNI. x SAC 1

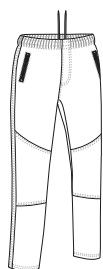

BLEU MARINE ORION



NOIR



* Accessoire homme T-shirt technique LANDING (page 68).

PANTALON MEADOW

- Jogging femme aux couleurs unies.
- Fabriqué en tissu sergé polyester au touché coton, molletonné à l'intérieur pour plus de chaleur et de bien-être.
- Taille en bord-côte élastique et cordon de serrage pour un meilleur ajustement.
- Double surpiqûre en bas qui augmente sa résistance.
- Convient pour diverses méthodes de marquage : sublimation sur blanc, sérigraphie, broderie, transfert, patches.
- Idéal comme vêtement de sport et usage quotidien.

	FEMME					
TAILLES	XS	S	M	L	XL	XXL
LONGUEUR	103.5	105	106.5	108	109.5	111
ÉQUIVALENCE DE TAILLES	34-35-36	37-38-39	40-41-42	43-44-45	46-47-48	49-50-51



PANTALON FEMME PATY

- Pantalon de sport velours pour femme .
- Fabriqué en tissu élastique velours, au touché doux et agréable.
- Taille en bord-côte élastique et cordon de serrage pour un meilleur ajustement.
- Double surpiqûre en bas qui augmente sa résistance.
- Convient pour diverses méthodes de marquage : broderie, patches, écussons.
- Idéal comme vêtement de sport et usage quotidien en complément de la veste JENNY.

	FEMME					
TAILLES	XS	S	M	L	XL	XXL
LONGUEUR	98	99.5	101	102.5	104	105.5
ÉQUIVALENCE DE TAILLES	34-35-36	37-38-39	40-41-42	43-44-45	46-47-48	49-50-51



* Accessoire femme T-shirt CINDY (page 999).



MAILLOT CYCLISME GIRO

- Maillot de cyclisme à manches courtes, col haut avec demi-zip.
- Fabriqué en tissu technique respirant Bird-Eye qui facilite l'évacuation de la transpiration et au séchage rapide.
- Bande élastique à la taille en silicone antidérapante qui protège la zone lombaire et apporte une meilleure tenue du vêtement.
- Grande poche arrière avec trois compartiments, pour tout avoir à portée de main.
- Double surpiqûre en bas et manches qui augmentent sa résistance.
- Convient pour diverses méthodes de marquage : sublimation sur blanc, sérigraphie, broderie, transfert, vinyle.
- Idéal pour le cyclisme et pour habiller les équipes.



	ADULTE				
TAILLES	S	M	L	XL	XXL
LONGUEUR	67	70	73	76	79
LARGEUR	49	52	55	58	61



SEC



SUBLIMAC.

POLYESTER
100%DENSIDAD
145 q/m2UNI. X COLIS
50UNI. x SAC
1

Poche dans le dos



Les vêtements composés de plusieurs couleurs doivent être lavés à froid, avec plus de précautions, en utilisant une lessive adéquate. Sécher immédiatement et sans trempage.

T-SHIRT CYCLISME BENASQUE

- Maillot de cyclisme à manches courtes, col rond avec demi-zip.
- Fabriqué en double tissu : tissu technique sur le corps au séchage rapide, et tissu en maille sur les côtés qui facilite l'évacuation de la transpiration.
- Col mao avec zip qui favorise la ventilation .
- Bande élastique à la taille en silicone antidérapante qui protège la zone lombaire et apporte une meilleure tenue du vêtement.
- Grande poche arrière avec trois compartiments, pour tout avoir à portée de main.
- Convient pour diverses méthodes de marquage : sublimation sur blanc, sérigraphie, broderie, transfert, vinyle.
- Idéal pour le cyclisme et pour habiller les équipes.

	ADULTE				
TAILLES	S	M	L	XL	XXL
LONGUEUR	62	65	68	71	74
LARGEUR	44.5	48	51	54.5	58

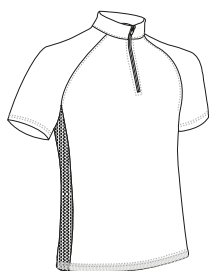

SUBLIMAC.

POLYESTER
100%DENSIDAD
150 q/m2UNI. X COLIS
50UNI. x SAC
1

* Accessoire homme Cuissard cyclisme HUEZ (page 82).

CUISSARD CYCLISME HUEZ

-Cuissard de cyclisme qui favorise le confort pour un usage prolongé sur la selle du vélo.

- Fabriqué en tissu élastique stretch-tec avec élasthanne qui facilite le mouvement.
- Appui intérieur à l'entrejambe et aux fessiers par insert de haute densité 3D avec deux petites poches de gel.
- Élastique à la taille pour un meilleur ajustement et plus de confort.
- Bandes antidérapantes en silicone sur les jambes pour plus de tenue.
- Convient pour diverses méthodes de marquage : sérigraphie, broderie, transfert, vinyle.
- Idéal pour le cyclisme.

TAILLES	ADULTE				
	S	M	L	XL	XXL
LONGUEUR	42.5	43.5	44.5	45.5	46.5
ÉQUIVALENCE DE TAILLES	37-38-39	40-41-42	43-44-45	46-47-48	49-50-51

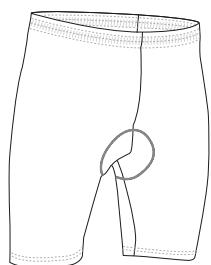

POLYAMIDE
83%



ÉLASTHANNE
17%



DENSIDAD
250 q/m²



UNI. X COLIS
20



UNI. x SAC
1



NOIR



Insert de mousse



* Accessoire homme T-shirt technique RESISTANCE (page 56).



* Accessoire homme Leggings DRICEPS (page 53).

COUPE VENT BOSTON

-Veste coupe-vent qui apporte de la rétention thermique et du confort, légère et transpirante.

- Fabriquée en tissu microfibre qui empêche l'air de passer.
- Maille dans le dos qui favorise la ventilation.
- Ceinture avec cordon de serrage pour un meilleur ajustement.
- Deux poches obliques avec zip pour tout avoir à portée de main.
- Convient pour diverses méthodes de marquage : sérigraphie, broderie, transfert, vinyle.
- Idéal pour la pratique de la course, le cyclisme et les sports de plein air.

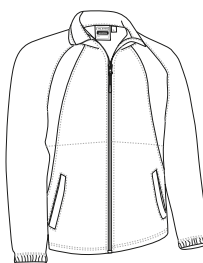

TAILLES	ADULTE				
	S	M	L	XL	XXL
LONGUEUR	66	69	72	75	78
LARGEUR	51	54	57	60	63



VIPÈRES



POLYESTER
100%



DENSIDAD
130 q/m²



UNI. X COLIS
20



UNI. x SAC
1



VERT POMMIER/NOIR



ROUGE LOTUS/NOIR



BLEU ROYAL/NOIR



NOIR/JAUNE FLUO





* Accessoire homme T-shirt trail NEPAL (page 65) Short de sport TITAN (page 76).

COUPE VENT QUINCY

- Coupe-vent respirant avec capuche .
- Fabriqué avec double tissu : extérieur microfibre quadrillé léger, respirant, finition hydrofuge, et intérieur en maille respirante qui favorise la ventilation.
- Zip central entier et capuche deux couches avec cordon pour un meilleur ajustement et plus de confort.
- Poignets et ceinture avec élastique qui s'adaptent parfaitement.
- Deux poches obliques avec zip pour tout avoir à portée de main.
- Zip intérieur pour faciliter le marquage, convient pour diverses méthodes de marquage : sérigraphie, broderie, transfert, vinyle.
- Idéal comme textile publicitaire, complément de vêtement de travail et activités en extérieur.

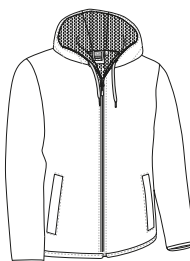

TAILLES	ADULTE				
	S	M	L	XL	XXL
LONGUEUR	69.5	72.5	75	78	80.5
LARGEUR	53.5	56.5	59.5	62.5	65.5

EXTERIEUR		INTERIEUR				
POLYESTER 100%	DENSIDAD 130 q/m2	POLYESTER 100%	DENSIDAD 80 q/m2	UNI. X COLIS 40	UNI. x SAC 1	
				VIPERES	TI HIDROF	



COUPE VENT CANFRANC

- Coupe-vent respirant.
- Fabriqué en tissu polyester bi-élastique respirant avec élasthanne qui favorise le mouvement, inclus ouverture avec maille dans le dos et aux emmanchures qui facilitent la ventilation .
- Col haut avec zip central et protège menton pour plus de confort.
- Ceinture droite et manches élastiques pour un meilleur ajustement et plus de confort.
- Deux poches obliques avec zip pour tout avoir à portée de main.
- Convient pour diverses méthodes de marquage : sérigraphie, transfert, vinyle.
- Idéal pour la pratique de la course et les sports de plein air.

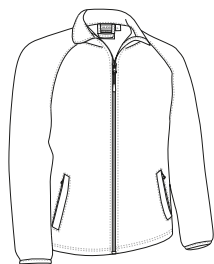

TAILLES	ADULTE				
	S	M	L	XL	XXL
LONGUEUR	63	66	69	72	75
LARGEUR	48	51	54	57	60

POLYESTER 95%	ÉLASTHANNE 5%	DENSIDAD 165 q/m2	UNI. X COLIS 40	UNI. x SAC 1	
			BI-STRETCH	VIPERES	



* Accessoire homme T-shirt technique LANDING (page 68) Short de sport TITAN (page 76).

GILET RUNROCK

- Gilet de sport élastique avec effet coupe-vent.
- Fabriqué en tissu complexe bi-élastique qui facilite le mouvement, finition hydrofuge qui apporte plus de chaleur.
- Fermeture par zip entier avec rabat intérieur et protège-menton qui apporte du confort.
- Deux poches obliques à la taille avec zip pour tout avoir à portée de main.
- Emmanchures et bas élastique pour un meilleur ajustement.
- Convient pour diverses méthodes de marquage : sérigraphie, broderie, transfert, vinyle.
- Idéal pour les activités sportives en extérieur.

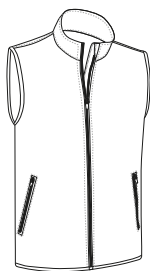

	ADULTE				
TAILLES	S	M	L	XL	XXL
LONGUEUR	65.5	68.5	72	75	78.5
LARGEUR	47	50	53	56	59



* Accessoire homme T-shirt CATCH (page 42) Leggings JUMP (page 60).



GILET LÉGER LIGHTRON

- Gilet de sport léger.
- Fabriqué en tissu Ripstop imperméable devant et tissu de maille respirant qui favorise l'aération dans le dos.
- Col haut avec zip entier et protège-menton qui apporte du confort.
- Deux poches obliques à la taille avec zip pour tout avoir à portée de main.
- Emmanchures et bas avec rivets élastiques pour un meilleur ajustement.
- Convient pour diverses méthodes de marquage : sérigraphie, broderie, transfert, vinyle.
- Idéal comme textile publicitaire, vêtement de sport, running et activités en extérieur.

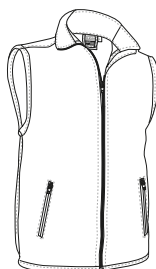

	ADULTE				
TAILLES	S	M	L	XL	XXL
LONGUEUR	63.5	66.5	70	73	76.5
LARGEUR	47	50	53	56	59



* Accessoire homme T-shirt technique CHALLENGE (page 64).

ENSEMBLE SPORT MARACANA

- Ensemble de sport composé d'un t-shirt à manches courtes et d'un short.
- Fabriqué en tissu technique respirant Bird-Eye qui facilite l'évacuation de la transpiration et au séchage rapide.
- Design original aux couleurs vives, bicolore.
- Double surpiqûre au col, manches et bas du t-shirt et du short qui augmentent sa résistance.
- Taille avec élastique et cordon de serrage pour un meilleur ajustement et un plus grand confort.
- Convient pour diverses méthodes de marquage : sublimation sur blanc, sérigraphie, broderie, transfert, vinyle.
- Idéal pour habiller les équipes de sport, ne se vend pas séparément.

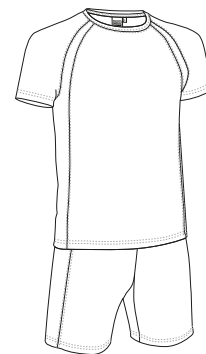

TAILLES	ENFANT			ADULTE				
	4/5	6/8	10/12	S	M	L	XL	XXL
ÉQUIVALENCE	28-29-30	31-32-33	34-35-36	37-38-39	40-41-42	43-44-45	46-47-48	49-50-51
LONGUEUR T-SHIRT	48	53	57	66	67	70	73	76
LARGEUR T-SHIRT	34.5	40.5	46.5	50.5	53.5	56.5	59.5	63.5
LONGUEUR PANTALON	29.5	33	36.5	44.5	46	47.5	48.5	49.5



* Accessoire homme Chaussettes football KRAMER (page 330). * Accessoire enfant Chaussettes football KRAMER (page 330).





VESTE COURT

- Veste survêtement, aux couleurs unies.
- Fabriquée en tissu acétate double flock molletonnée à l'intérieur pour plus de rétention thermique.
- Col haut et fermeture par zip entier pour plus de confort.
- Manches avec poignets élastiques qui s'adaptent parfaitement.
- Deux poches à la taille avec zip pour tout avoir à portée de main.
- Convient pour diverses méthodes de marquage : sublimation sur blanc, sérigraphie, broderie, transfert, vinyle.
- Idéal comme vêtement de sport et vêtement scolaire, en complément du pantalon COURT, vendu séparément.

PANTALON COURT

- Pantalon de survêtement aux couleurs unies.
- Fabriqué en tissu acétate double flock molletonné à l'intérieur pour plus de rétention thermique.
- Taille avec élastique et cordon de serrage pour un meilleur ajustement et un plus grand confort.
- Deux poches sur les hanches pour tout avoir à portée de main.
- Convient pour diverses méthodes de marquage : sublimation sur blanc, sérigraphie, broderie, transfert, vinyle.
- Idéal comme vêtement de sport, vêtement scolaire, textile publicitaire en complément de la veste COURT, vendu séparément.



* Accessoire homme Pantalon COURT (page 86). * Accessoire femme Pantalon COURT (page 86).

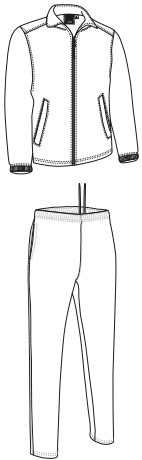

	ENFANT				ADULTE					GRANDE
TAILLES	3	4/5	6/8	10/12	S	M	L	XL	XXL	3XL
LONGUEUR	46	51	56	61	65.5	68.5	71.5	74.5	77.5	80.5
LARGEUR	36	40	44	46	53	56	59	62	65	68

	ENFANT				ADULTE					GRANDE
TAILLES	3	4/5	6/8	10/12	S	M	L	XL	XXL	3XL
LONGUEUR	58	69	81	92	103	106	109	112	115	118
ÉQUIVALENCE DE TAILLES	25-26-27	28-29-30	31-32-33	34-35-36	37-38-39	40-41-42	43-44-45	46-47-48	49-50-51	52-53-54



VESTE DE SPORT **TOURNAMENT**

- Veste survêtement tricolore.
- Fabriquée en tissu acétate double flock molletonnée à l'intérieur pour plus de rétention thermique.
- Manches raglan avec liseré et différentes couleurs devant et derrière.
- Manches avec poignets élastiques qui s'adaptent parfaitement.
- Deux poches à la taille avec zip pour tout avoir à portée de main.
- Convient pour diverses méthodes de marquage : sublimation sur blanc, sérigraphie, broderie, transfert, vinyle.
- Idéal pour habiller les équipes, comme vêtement de sport et scolaire, en complément du pantalon **TOURNAMENT**, vendu séparément.

PANTALON **TOURNAMENT**

- Pantalon de survêtement tricolore.
- Fabriqué en tissu acétate double flock molletonné à l'intérieur pour plus de rétention thermique.
- Bandes latérales larges avec liseré aux couleurs contrastées qui apportent de l'originalité.
- Taille avec élastique et cordon de serrage pour un meilleur ajustement et un plus grand confort.
- Deux poches sur les hanches pour tout avoir à portée de main.
- Convient pour diverses méthodes de marquage : sublimation sur blanc, sérigraphie, broderie, transfert, vinyle.
- Idéal pour habiller les équipes de sport, comme vêtement de sport, vêtement scolaire, textile publicitaire en complément de la veste **TOURNAMENT**, vendu séparément.



* Accessoire homme Pantalon **TOURNAMENT** (page 87). * Accessoire enfant Pantalon **TOURNAMENT** (page 87).



	ENFANT				ADULTE				
TAILLES	3	4/5	6/8	10/12	S	M	L	XL	XXL
LONGUEUR	46	51	56	61	65.5	68.5	71.5	74.5	77.5
LARGEUR	36	40	44	46	53	56	59	59	65

	ENFANT				ADULTE				
TAILLES	3	4/5	6/8	10/12	S	M	L	XL	XXL
LONGUEUR	58	69	81	92	103	106	109	112	115
ÉQUIVALENCE DE TAILLES	25-26-27	28-29-30	31-32-33	34-35-36	37-38-39	40-41-42	43-44-45	46-47-48	49-50-51



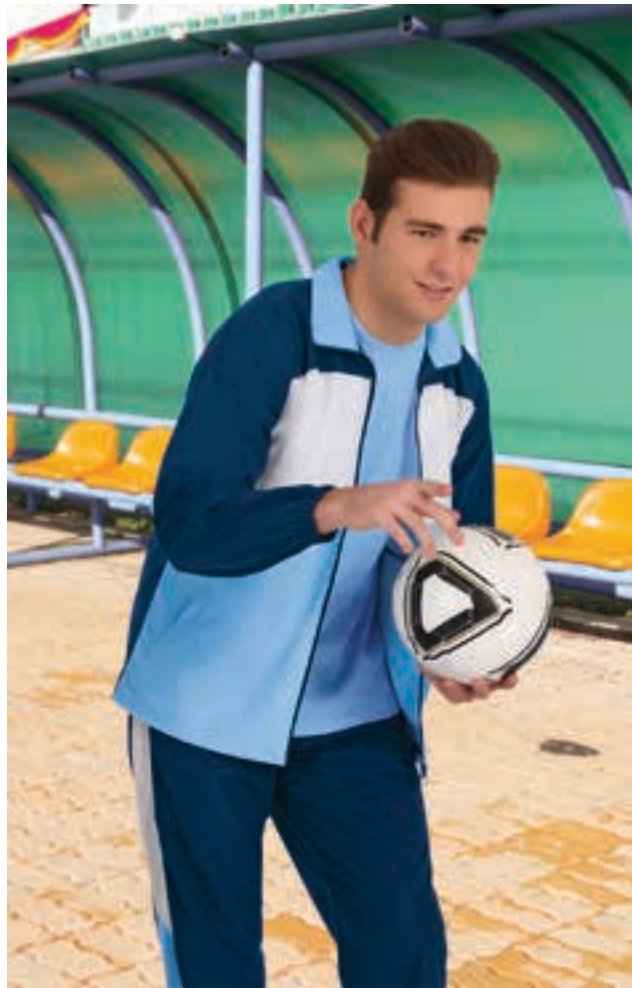

* Accessoire homme Pantalon VERSUS (page 88) T-shirt RACING (page 21).

VESTE VERSUS

- Veste de survêtement tricolore.
- Fabriquée en tissu micro-velours pour plus de rétention thermique et de confort.
- Col haut et fermeture par zip entier pour plus de confort.
- Deux poches à la taille avec zip pour tout avoir à portée de main.
- Manches avec poignets élastiques qui s'adaptent parfaitement.
- Convient pour diverses méthodes de marquage : sublimation sur blanc, sérigraphie, broderie, transfert, vinyle.
- Idéal pour habiller les équipes, comme vêtement de sport et scolaire, en complément du pantalon VERSUS, vendu séparément.

PANTALON VERSUS

- Pantalon de survêtement tricolore.
- Fabriqué en tissu micro-velours pour plus de rétention thermique et de confort.
- Bandes latérales larges de couleurs contrastées qui apportent de l'originalité.
- Taille avec élastique et cordon de serrage pour un meilleur ajustement et un plus grand confort.
- Deux poches sur les hanches pour tout avoir à portée de main.
- Convient pour diverses méthodes de marquage : sublimation sur blanc, sérigraphie, broderie, transfert, vinyle.
- Idéal pour habiller les équipes de sport, comme vêtement de sport, vêtement scolaire, textile publicitaire en complément de la veste VERSUS, vendu séparément.

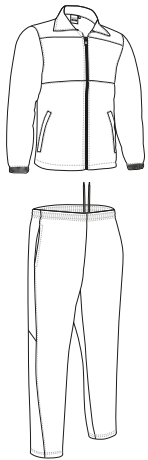

	ENFANT				ADULTE				
TAILLES	3	4/5	6/8	10/12	S	M	L	XL	XXL
LONGUEUR	46	51	56	61	65.5	68.5	71.5	74.5	77.5
LARGEUR	36	40	44	46	53	56	59	62	65

	ENFANT				ADULTE				
TAILLES	3	4/5	6/8	10/12	S	M	L	XL	XXL
LONGUEUR	58	69	81	92	103	106	109	112	115
ÉQUIVALENCE DE TAILLES	25-26-27	28-29-30	31-32-33	34-35-36	37-38-39	40-41-42	43-44-45	46-47-48	49-50-51



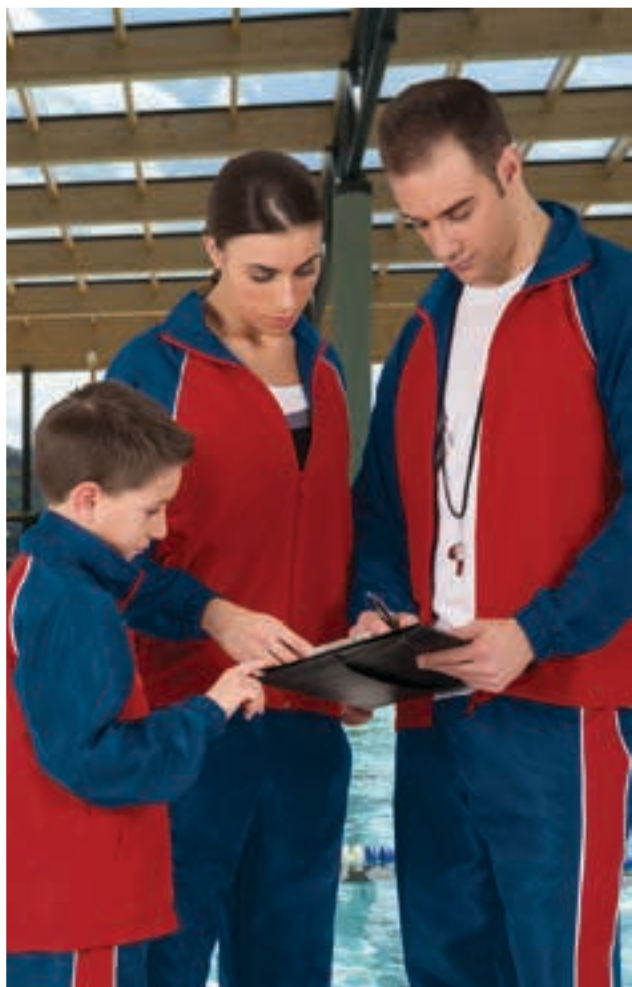

VESTE MATCHPOINT

- Veste de survêtement tricolore.
- Fabriquée en double tissu : microfibre léger à l'extérieur et maille à l'intérieur pour mieux transpirer.
- Col haut et fermeture par zip entier pour plus de confort.
- Manches avec poignets élastiques qui s'adaptent parfaitement.
- Deux poches à la taille avec zip pour tout avoir à portée de main.
- Convient pour diverses méthodes de marquage : sublimation sur blanc, sérigraphie, broderie, transfert, vinyle.
- Idéal comme ensemble sportif, en complément du pantalon MATCH POINT, vendu séparément.

PANTALON MATCHPOINT

- Pantalon de survêtement tricolore.
- Fabriquée en double tissu : microfibre léger à l'extérieur et maille à l'intérieur pour mieux transpirer.
- Bandes latérales larges avec liseré.
- Fermeture à soufflet aux chevilles pour pouvoir l'enlever avec les chaussures.
- Taille avec élastique et cordon de serrage pour un meilleur ajustement et un plus grand confort.
- Deux poches sur les hanches pour tout avoir à portée de main.
- Convient pour diverses méthodes de marquage : sublimation sur blanc, sérigraphie, broderie, transfert, vinyle.
- Idéal pour habiller les équipes de sport, comme vêtement de sport, vêtement scolaire, textile publicitaire en complément de la veste MATCH POINT, vendu séparément.

* Accessoire homme Pantalon MATCHPOINT (page 89). * Accessoire femme Pantalon MATCHPOINT (page 89). * Accessoire enfant Pantalon MATCHPOINT (page 89).

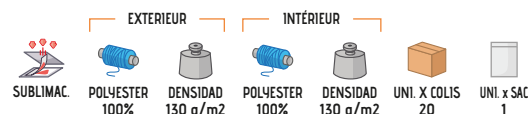
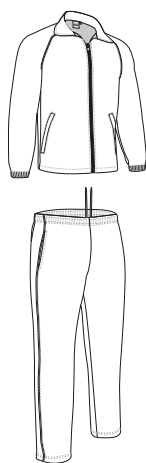

	ENFANT				ADULTE				
TAILLES	3	4/5	6/8	10/12	S	M	L	XL	XXL
LONGUEUR	46	51	56	61	65.5	68.5	71.5	74.5	77.5
LARGEUR	36	40	44	48	53	56	59	62	65

	ENFANT				ADULTE				
TAILLES	3	4/5	6/8	10/12	S	M	L	XL	XXL
LONGUEUR	58	69	81	92	103	106	109	112	115
ÉQUIVALENCE DE TAILLES	25-26-27	28-29-30	31-32-33	34-35-36	37-38-39	40-41-42	43-44-45	46-47-48	49-50-51



Les vêtements composés de plusieurs couleurs doivent être lavés à froid, avec plus de précautions, en utilisant une lessive adéquate. Sécher immédiatement et sans trempage

POLO KENTUCKY

- Polo technique à manches courtes aux couleurs unies.
- Fabriqué en tissu technique piqué respirant qui facilite l'évacuation de la transpiration et au séchage rapide.
- Col avec fermeture centrale par patte deux boutons ton sur ton.
- Col et manches en tricotine qui s'adapte parfaitement.
- Double surpiqûre en bas et manches qui augmentent sa résistance.
- Convient à diverses méthodes de marquage : sublimation sur blanc, sérigraphie, broderie, transfert, patches.
- Idéal pour les activités physiques, comme vêtement de sport, vêtement de travail et textile publicitaire.



	ADULTE				
TAILLES	S	M	L	XL	XXL
LONGUEUR	69	72	75	78	81
LARGEUR	51	54	57	60	63

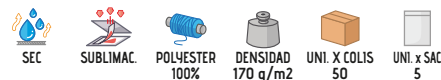

* Accessoire homme Sac à dos MATTHEW (page 341).



POLO ULISES

- Polo à manches courtes aux couleurs unies.
- Fabriqué en tissu piqué polyester et coton, résistant et durable.
- Col avec fermeture centrale par patte deux boutons ton sur ton.
- Col et manches en tricotine qui s'adapte parfaitement.
- Double surpiqûre en bas qui augmente sa résistance.
- Poche incluse à coudre pour mettre en valeur les diverses méthodes de marquage : sérigraphie, broderie, transfert patches.
- Idéal comme vêtement de travail et textile publicitaire.



TAILLES	ADULTE					GRANDE
	S	M	L	XL	XXL	
LONGUEUR	69	72	75	78	81	84
LARGEUR	51	54	57	60	63	66

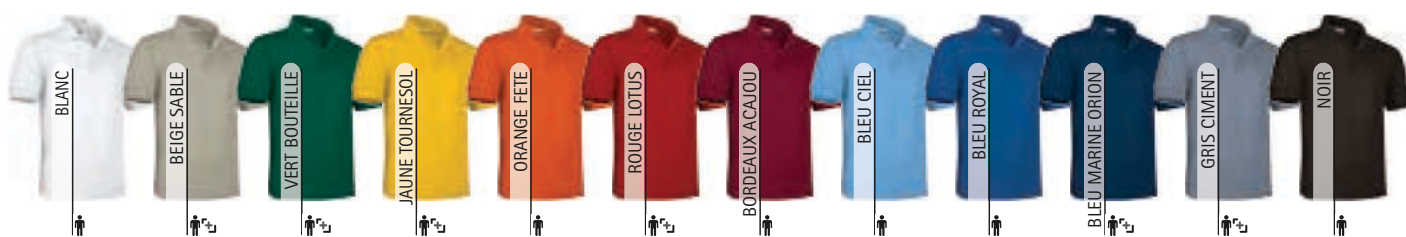

POLO PATROL

- Polo à manches courtes, un de nos polos les plus vendus pour sa relation qualité prix et à sa grande variété de couleurs.
- Fabriqué en tissu piqué 100% coton doux et confortable.
- Col avec fermeture centrale par patte deux boutons ton sur ton.
- Col et manches en tricotine qui s'adapte parfaitement.
- Double surpiqûre en bas qui augmente sa résistance.
- Poche incluse à coudre pour mettre en valeur les diverses méthodes de marquage : sérigraphie, broderie, transfert patches.
- Idéal comme vêtement de travail, vêtement décontracté et textile publicitaire.



	ENFANT					ADULTE					3/4	3XL	4	4XL	
TAILLES	2	3	4/5	6/8	10/12	S	M	L	XL	XXL	3XL	4XL			
LONGUEUR	41	46	51	55	60	65	69	73	77	81	84	87			
LARGEUR	33	36	39	42	45	48	52	56	59	62	66	70			

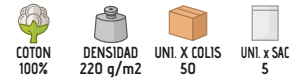

*blanc chiné: 98% coton, 2% viscose. / *gris chiné: 85% coton, 15% viscose.

POLO HAMBURGO

- Polo à manches courtes aux couleurs unies.
- Fabriqué en tissu piqué polyester et coton, résistant et durable.
- Col avec fermeture centrale par patte deux boutons ton sur ton.
- Col et manches en tricotine qui s'adapte parfaitement.
- Double surpiqûre en bas qui augmente sa résistance, ouvertures latérales pour plus de confort.
- Poche incluse à coudre pour mettre en valeur les diverses méthodes de marquage : sérigraphie, broderie, transfert patchs.
- Idéal comme vêtement de travail et textile publicitaire.

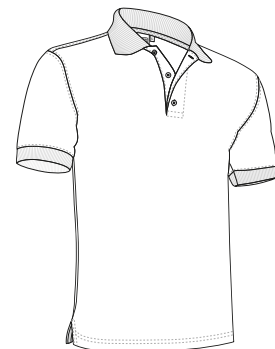

TAILLES	ADULTE					3XL
	S	M	L	XL	XXL	
LONGUEUR	51	54	57	60	63	66
LARGEUR	69	72	75	78	81	84

POLYESTER 50%
 COTON 50%
 DENSIDAD 220 g/m²
 UNI. X COLIS 50
 UNI. x SAC 5



POLO YACHT

- Polo à manches courtes aux couleurs unies.
- Fabriqué en tissu piqué technique polyester avec fibre lobulaire qui favorise l'évacuation de la transpiration par ses canaux et traitement antibactérien qui réduit la prolifération des odeurs.
- Col de type Mao avec fermeture trois boutons ton sur ton.
- Double surpiqûre en bas qui augmente sa résistance, ouvertures latérales pour plus de confort.
- Coutures renforcées aux emmanchures et sur les manches pour plus de résistance.
- Convient à diverses méthodes de marquage : sublimation sur blanc, sérigraphie, broderie, transfert, patches.
- Idéal comme vêtement de travail, textile publicitaire et vêtement décontracté.



	ADULTE					3XL
TAILLES	S	M	L	XL	XXL	3XL
LONGUEUR	51	54	57	60	63	66
LARGEUR	67	70	73	76	79	82



* Accessoire homme Pantalon chino MARTIN (page 219).



POLO WISCONSIN

- Polo à manches courtes aux couleurs unies.
- Fabriqué en tissu technique piqué polyester avec fibre lobulaire qui favorise l'évacuation de la transpiration par ses canaux et traitement antibactérien qui réduit la prolifération des odeurs.
- Col chemise boutonné sur les pointes, fermeture centrale par patte deux boutons ton sur ton.
- Manches avec retours extérieurs et double surpiqûre qui augmente sa résistance.
- Deux poches stylo discrètes sur les manches.
- Convient à diverses méthodes de marquage : sublimation sur blanc, sérigraphie, broderie, transfert patches.
- Idéal comme vêtement de travail.

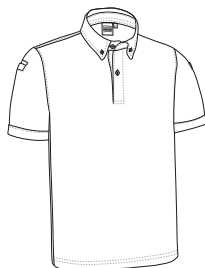

	ADULTE					GRANDE
TAILLES	S	M	L	XL	XXL	3XL
LONGUEUR	69	72	75	78	81	84
LARGEUR	51	54	57	60	63	66



* Accessoire homme Pantalon ROBLE (page 224).



* Accessoire femme Sac EXPO (page 394).

POLO VALLEY

- Polo coupe femme à manches courtes aux couleurs unies.
- Fabriqué en tissu piqué 100% coton doux et confortable.
- Col avec fermeture centrale par patte à droite deux boutons ton sur ton.
- Col et manches en tricotine qui s'adapte parfaitement.
- Double surpiqûre en bas qui augmente sa résistance et ouverture latérale pour plus de confort.
- Poche incluse à coudre pour les diverses méthodes de marquage : sérigraphie, broderie, transfert patches.
- Idéal comme vêtement de travail et textile publicitaire.



	FEMME					
TAILLES	XS	S	M	L	XL	XXL
LONGUEUR	58	59	62	65	68	71
POITRINE	46	48	50	52	55	58
TAILLE	40	42	44	46	49	52



COTON 100%



DENSIDAD 220 g/m²



UNI. X COLIS 50



UNI. x SAC 5



POLO VEGA

- Polo coupe femme sans manches aux couleurs unies.
- Fabriqué en tissu piqué 100% coton doux et confortable.
- Col avec fermeture centrale par patte à droite deux boutons ton sur ton.
- Col et emmanchures en tricotine qui s'adapte parfaitement.
- Double surpiqûre en bas qui augmente sa résistance et ouverture latérale pour plus de confort.
- Poche incluse à coudre pour les diverses méthodes de marquage : sérigraphie, broderie, transfert patches.
- Idéal comme vêtement de travail, vêtement décontracté et textile publicitaire.



	FEMME					
TAILLES	XS	S	M	L	XL	XXL
LONGUEUR	58	60	62	64	67	70
POITRINE	46	48	50	52	55	58
TAILLE	40	42	44	46	49	52



COTON 100%



DENSIDAD 220 g/m²



UNI. X COLIS 50



UNI. x SAC 5



POLO CALIFORNIA

- Polo à manches courtes et poche côté coeur.
- Fabriqué en tissu piqué technique respirant qui facilite l'évacuation de la transpiration et au séchage rapide.
- Col avec fermeture centrale par patte deux boutons ton sur ton.
- Col et manches en tricotine qui s'adapte parfaitement.
- Poche renforcée côté coeur pour tout avoir à portée de main et favoriser le marquage.
- Convient à diverses méthodes de marquage : sublimation sur blanc, sérigraphie, broderie, transfert patches.
- Idéal pour les activités physiques, comme vêtement de sport, vêtement de travail et textile publicitaire.



	ADULTE				
TAILLES	S	M	L	XL	XXL
LONGUEUR	69	72	75	78	81
LARGEUR	51	54	57	60	63

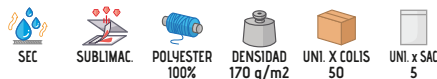

POLO NEPTUNO

- Polo à manches courtes et poche.
- Fabriqué en tissu piqué polyester et coton, résistant et durable.
- Col avec fermeture centrale par patte deux boutons ton sur ton.
- Col et manches en tricotine qui s'adapte parfaitement.
- Poche renforcée côté coeur pour tout avoir à portée de main et favoriser le marquage.
- Convient à diverses méthodes de marquage : sérigraphie, broderie, transfert patches.
- Idéal comme vêtement de travail et textile publicitaire.



	ADULTE				
TAILLES	S	M	L	XL	XXL
LONGUEUR	64	68	72	76	80
LARGEUR	49	52	56	60	64



* Accessoire homme Pantalon chino MARTIN (page 219).

POLO HAWK

- Polo à manches courtes et poche côté coeur.
- Fabriqué en tissu piqué 100% coton doux et confortable.
- Col et emmanchures en tricotine qui s'adapte parfaitement.
- Double surpiqûre en bas qui augmente sa résistance et ouverture latérale pour plus de confort.
- Poche renforcée côté coeur pour tout avoir à portée de main et favoriser le marquage.
- Convient à diverses méthodes de marquage : sérigraphie, broderie, transfert patches.
- Idéal comme vêtement de travail et textile publicitaire.

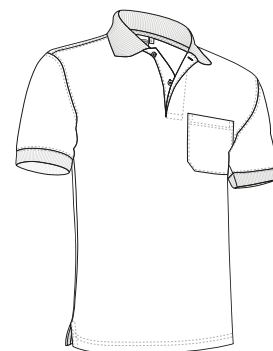

TAILLES	ADULTE					$\frac{3}{4}$ 3XL	$\frac{1}{4}$ 4XL
	S	M	L	XL	XXL	3XL	4XL
LONGUEUR	65	69	73	77	81	84	87
LARGEUR	48	52	56	59	62	66	69

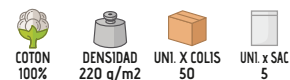

Blanc chiné: 98% coton, 2% viscose.

POLO SAGANO

- Polo technique à manches courtes avec fines bandes de couleur au cou et sur les manches.
- Fabriqué en tissu technique piqué respirant qui facilite l'évacuation de la transpiration et au séchage rapide.
- Col avec fermeture centrale par patte deux boutons ton sur ton.
- Col et manches en tricotine qui s'adapte parfaitement.
- Double surpiqûre en bas qui augmente sa résistance.
- Convient à diverses méthodes de marquage : sublimation sur blanc, sérigraphie, broderie, transfert patches.
- Idéal pour les activités physiques, comme vêtement de sport et textile publicitaire.



	ADULTE				
TAILLES	S	M	L	XL	XXL
LONGUEUR	69	72	75	78	81
LARGEUR	51	54	57	60	63

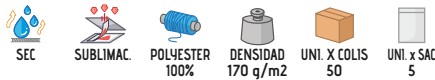

Les vêtements composés de plusieurs couleurs doivent être lavés à froid, avec plus de précautions, en utilisant une lessive adéquate. Sécher immédiatement et sans trempage

POLO JAGUAR

- Polo technique à manches courtes avec fines bandes de couleur au cou et sur les manches.
- Fabriqué en tissu technique piqué respirant qui facilite l'évacuation de la transpiration et au séchage rapide.
- Col avec fermeture centrale par patte deux boutons ton sur ton.
- Col et manches en tricotine qui s'adapte parfaitement.
- Double surpiqûre en bas qui augmente sa résistance.
- Convient à diverses méthodes de marquage : sublimation sur blanc, sérigraphie, broderie, transfert patches.
- Idéal pour les activités physiques, comme vêtement de sport, vêtement de travail et textile publicitaire.



	ADULTE				
TAILLES	S	M	L	XL	XXL
LONGUEUR	69	72	75	78	81
LARGEUR	51	54	57	60	63

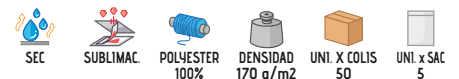

Les vêtements composés de plusieurs couleurs doivent être lavés à froid, avec plus de précautions, en utilisant une lessive adéquate. Sécher immédiatement et sans trempage

POLO MAASTRICHT

- Polo technique à manches courtes avec divers drapeaux au cou et sur les manches.
- Fabriqué en tissu technique piqué respirant qui facilite l'évacuation de la transpiration et au séchage rapide.
- Col avec fermeture centrale par patte deux boutons ton sur ton.
- Col et manches en tricotine qui s'adapte parfaitement.
- Double surpiqure en bas qui augmente sa résistance.
- Convient à diverses méthodes de marquage : sublimation sur blanc, sérigraphie, broderie, transfert, patches.
- Idéal pour les activités physiques et sportives.



TAILLES	ADULTE				
	S	M	L	XL	XXL
LONGUEUR	69	72	75	78	81
LARGEUR	51	54	57	60	63

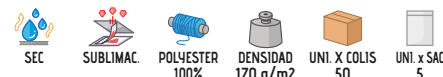

* Accessoire homme Short MILAN (page 75). * Accessoire femme Short MILAN (page 75).

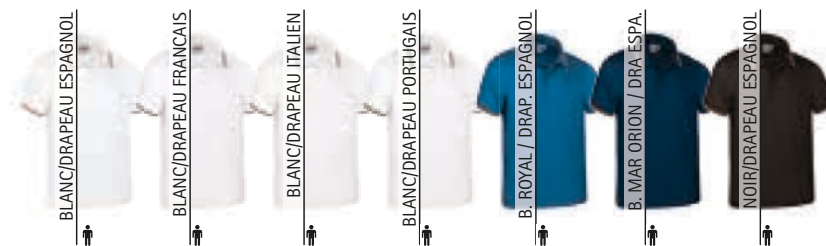

POLO PARTNER

- Polo technique à manches courtes, tricolore.
- Fabriqué en tissu technique piqué respirant qui facilite l'évacuation de la transpiration et au séchage rapide.
- Polo aux couleurs vives, sur la partie supérieure en contraste avec le blanc de la partie centrale et couleur foncée de la partie inférieure.
- Col avec fermeture centrale par patte deux boutons ton sur ton.
- Col et manches en tricotine qui s'adapte parfaitement.
- Convient à diverses méthodes de marquage : sérigraphie, broderie, transfert patches.
- Idéal pour les activités physiques, comme vêtement de sport et textile publicitaire.

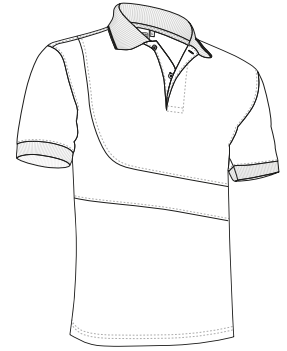

	ADULTE				
TAILLES	S	M	L	XL	XXL
LONGUEUR	51	54	57	60	63
LARGEUR	69	72	75	78	81

SEC
 POLYESTER 100%
 DENSIDAD 170 q/m2
 UNI. X COLIS 50
 UNI. X SAC 1



* Accessoire homme Short MILAN (page 75).



POLO STRATEGY



* Accessoire homme Short MILAN (page 75).

- Polo technique à manches courtes, bicolore.
- Fabriqué en tissu technique piqué respirant qui facilite l'évacuation de la transpiration et au séchage rapide.
- Couleurs sur le revers de la patte à boutons, sur les côtés et sur la face interne des manches, facile à mettre avec d'autres vêtements.
- Col avec fermeture centrale par patte deux boutons ton sur ton.
- Col et manches en tricotine qui s'adapte parfaitement.
- Double surpiqûre en bas et manches qui augmentent sa résistance.
- Convient à diverses méthodes de marquage : sublimation sur blanc, sérigraphie, broderie, transfert, patches.
- Idéal pour les activités physiques, comme vêtement de sport et textile publicitaire.

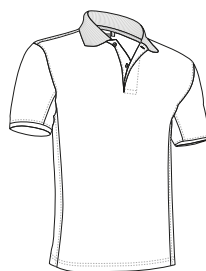

TAILLES	ADULTE				
	S	M	L	XL	XXL
LONGUEUR	51	54	57	60	63
LARGEUR	69	72	75	78	81



Les vêtements composés de plusieurs couleurs doivent être lavés à froid, avec plus de précautions, en utilisant une lessive adéquate. Sécher immédiatement et sans trempage

POLO ACE

- Polo technique à manches courtes, bicolore.
- Fabriqué en tissu technique piqué polyester avec fibre lobulaire qui favorise l'évacuation de la transpiration par ses canaux et traitement antibactérien qui réduit la prolifération des odeurs.
- Col avec demi-zip qui apporte une aération supplémentaire.
- Double surpiqûre en bas et aux manches qui augmentent sa résistance.
- Convient à diverses méthodes de marquage : sublimation sur blanc, sérigraphie, broderie, transfert, patches.
- Idéal pour les activités physiques, comme vêtement de sport et textile publicitaire.



TAILLES	ADULTE				
	S	M	L	XL	XXL
LONGUEUR	64	67	70	73	76
LARGEUR	51	54	57	60	63



* Accessoire homme Short COLLEGE (page 72).

Les vêtements composés de plusieurs couleurs doivent être lavés à froid, avec plus de précautions, en utilisant une lessive adéquate. Sécher immédiatement et sans trempage

POLO VENUR

- Polo à manches courtes, tricolore.
- Fabriqué en tissu piqué 100% coton doux et confortable.
- Col et manches en tricotine, fermeture centrale par patte deux boutons.
- Manches raglan en contraste par liseré.
- Double surpiqûre en bas qui augmente sa résistance et ouverture latérale pour plus de confort.
- Poche incluse à coudre pour les diverses méthodes de marquage : sérigraphie, broderie, transfert patches.
- Idéal comme vêtement de travail, vêtement décontracté, comme vêtement de sport et textile publicitaire.

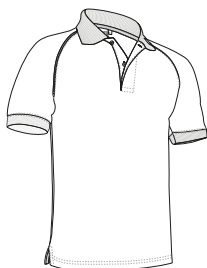

	ADULTE				
TAILLES	S	M	L	XL	XXL
LONGUEUR	65	69	73	77	81
LARGEUR	48	52	56	59	62



* Accessoire homme Casquette TORONTO (page 291) Ceinture BROOKLYN (page 346) Pantalon FORCE (page 226). * Accessoire femme Casquette PROMOTION (page 286) Ceinture BROOKLYN (page 346) Pantalon femme ADVANCE (page 220).

Les vêtements composés de plusieurs couleurs doivent être lavés à froid, avec plus de précautions, en utilisant une lessive adéquate. Sécher immédiatement et sans trempage.

POLO GOLF

- Polo à manches courtes avec bandes de couleurs fines sur manche et col.
- Fabriqué en tissu piqué 100% coton doux et confortable.
- Col avec demi-zip qui apporte une aération supplémentaire.
- Col et manches en tricotine qui s'adapte parfaitement.
- Double surpiqûre en bas qui augmente sa résistance et ouverture latérale pour plus de confort.
- Poche incluse à coudre pour mettre en valeur les diverses méthodes de marquage : sérigraphie, broderie, transfert patches.
- Idéal comme vêtement de sport, vêtement de travail, textile publicitaire et vêtement décontracté.



	ADULTE				
TAILLES	S	M	L	XL	XXL
LONGUEUR	65	69	73	77	81
LARGEUR	48	52	56	59	62



* Accessoire femme Pantalon femme chino ALESSIA (page 220). * Accessoire homme Pantalon chino ALEXANDER (page 219).

Blanc chiné: 98% coton, 2% viscose.

Les vêtements composés de plusieurs couleurs doivent être lavés à froid, avec plus de précautions, en utilisant une lessive adéquate. Sécher immédiatement et sans trempage.

POLO COMBI

- Polo manches courtes bicolore au col et aux manches.
- Fabriqué en tissu piqué 100% coton doux et confortable.
- Col avec fermeture centrale par patte deux boutons ton sur ton.
- Col et manches en tricotine qui s'adapte parfaitement.
- Double surpiqûre en bas qui augmente sa résistance et ouverture latérale pour plus de confort.
- Poche incluse à coudre pour les diverses méthodes de marquage : sérigraphie, broderie, transfert patches.
- Idéal comme vêtement de sport, vêtement de travail et textile publicitaire.



	ADULTE				
TAILLES	S	M	L	XL	XXL
LONGUEUR	65	69	73	77	81
LARGEUR	48	52	56	59	62



* Accessoire homme Short COLLEGE (page 72).



POLO TYPHOON

- Polo technique à manches courtes et poche côté cœur, bicolore.
- Fabriqué en tissu technique piqué respirant qui facilite l'évacuation de la transpiration et au séchage rapide.
- Poche, manches, col et empiècement de couleur en contraste avec reste du corps.
- Col et manches en tricotine qui s'adapte parfaitement.
- Poche renforcée côté cœur pour tout avoir à portée de main et favoriser le marquage.
- Convient à diverses méthodes de marquage : sérigraphie, broderie, transfert patches.
- Idéal comme vêtement de travail, vêtement de sport et textile publicitaire.



TAILLES	ADULTE					
	S	M	L	XL	XXL	3XL
LONGUEUR	69	72	75	78	81	84
LARGEUR	51	54	57	60	63	66



* Accessoire homme Short BAYWATCH (page 73).



POLO THUNDER

- Polo à manches courtes, bicolore.
- Fabriqué en tissu piqué polyester et coton, résistant et durable.
- Couleurs neutres coordonnées avec couleurs plus vives sur les bandes latérales et le liseré sur la poitrine.
- Col avec fermeture centrale par patte deux boutons ton sur ton.
- Double surpiqûre en bas qui augmente sa résistance et ouverture latérale pour plus de confort.
- Convient à diverses méthodes de marquage : sérigraphie, broderie, transfert patches.
- Idéal comme vêtement de travail et en complément de notre gamme THUNDER : polaire, t-shirt, sweatshirt, body-warmer, polo ML, pantalon, softshell.



	ADULTE					GRANDE
TAILLES	S	M	L	XL	XXL	3XL
LONGUEUR	64	68	72	76	80	84
LARGEUR	48	52	56	59	62	65

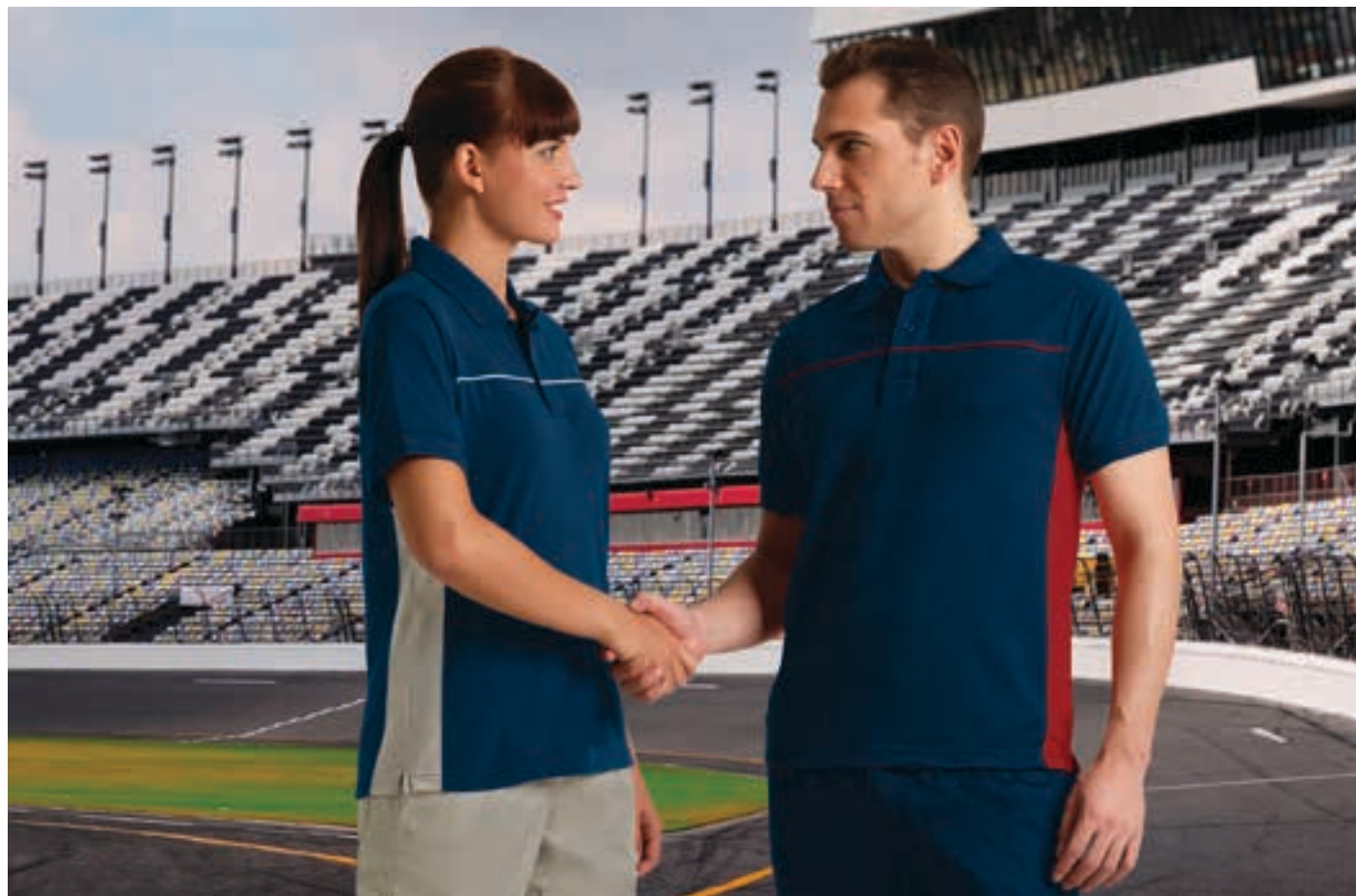

* Accessoire femme Pantalon ROBLE (page 224). * Accessoire homme Pantalon THUNDER (page 225).



POLO M/C HURRICANE

- Polo technique à manches courtes, bicolore.
- Fabriqué en tissu technique piqué polyester avec fibre lobulaire qui favorise l'évacuation de la transpiration par ses canaux et traitement antibactérien qui réduit la prolifération des odeurs.
- Col chemise boutonné sur les pointes, fermeture centrale par patte deux boutons ton sur ton.
- Deux poches stylo discrètes sur la manche gauche.
- Double surpiqûre en bas qui augmente sa résistance et ouverture latérale pour plus de confort.
- Convient à diverses méthodes de marquage : sérigraphie, broderie, transfert.
- Idéal comme vêtement de travail.



TAILLES	ADULTE					3XL
	S	M	L	XL	XXL	
LONGUEUR	51	54	57	60	63	66
LARGEUR	69	72	75	78	81	84

ANTIBACT.
 SEC
 SUBLIMAC.
 POLYESTER 100%
 DENSIDAD 190 g/m2
 UNI. X COLIS 40
 UNI. X SAC 1



* Accessoire homme Pantalon ROBLE (page 224).





POLO VARSITY

- Polo manches courtes tricolore sur les deux faces.
- Fabriqué en tissu piqué technique respirant qui facilite le séchage rapide et évacue la transpiration.
- Formé par des pièces de différentes couleurs entrecoupées et cousues avec double surpiqûre pour une meilleure finition.
- Col et poignets en tricotine qui s'adaptent confortablement.
- Coutures intérieures qui augmentent sa résistance et ouvertures latérales pour plus de confort.
- Convient pour diverses méthodes de marquage : sérigraphie, broderie, transfert, vinyle.
- Idéal comme vêtement de travail, vêtement de sport et textile publicitaire.

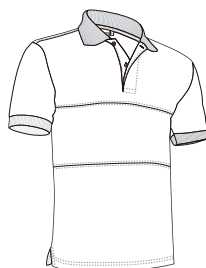

	ADULTE				
TAILLES	S	M	L	XL	XXL
LONGUEUR	69	72	75	78	81
LARGEUR	51	54	57	60	63

POLYESTER 100%	DENSIDAD 170 g/m ²	UNI. X COLIS 40	UNI. x SAC 1
----------------	-------------------------------	-----------------	--------------



POLO TAMESIS

- Polo manches courtes sans poches et boutons pression métalliques.
- Fabriqué en tissu piqué mélange de coton et polyester, résistant et durable.
- Col et bas des manches en tricotine qui s'adaptent confortablement.
- Fermeture par patte avec deux boutons pression métalliques facilement détectable en industrie alimentaire.
- Coutures intérieures surfilées qui augmentent sa résistance.
- Convient à diverses méthodes de marquage : sérigraphie, broderie, transfert patches.
- Idéal comme vêtement de travail et comme vêtement pour l'industrie alimentaire.



	ADULTE					GRANDE
TAILLES	S	M	L	XL	XXL	3XL
LONGUEUR	69	72	75	78	81	84
LARGEUR	51	54	57	60	63	66

POLYESTER 50%	COTON 50%	DENSIDAD 220 g/m ²	UNI. X COLIS 50	UNI. x SAC 5
---------------	-----------	-------------------------------	-----------------	--------------



* Accessoire homme Pantalon BRODY (page 232).

POLO M/C SERVER

- Polo manches courtes idéales pour les organismes de protection civile et pompiers.
- Fabriqué en tissu piqué 100% coton doux et confortable.
- Couleur bleu marine avec bande rouge ou orange cousue au niveau de la poitrine.
- Col et manches en tricotine avec petite bande de la même couleur que la bande cousue sur poitrine.
- Double surpiqûre en bas qui augmente sa résistance et ouverture latérale pour plus de confort.
- Poche incluse à coudre pour les diverses méthodes de marquage : sérigraphie, broderie, transfert patches.
- Idéale comme vêtement de travail pour les organismes de protection civile et pompiers, disponible également en manches longues et t-shirt.

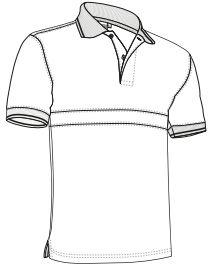

	ADULTE					GRANDE
TAILLES	S	M	L	XL	XXL	3XL
LONGUEUR	65	69	73	77	81	84
LARGEUR	48	52	56	59	62	65

COTON 100%
 DENSIDAD 220 q/m2
 UNI. X COLIS 50
 UNI. x SAC 5



* Accessoire homme Pantalon CHISPA (page 227).

Les vêtements composés de plusieurs couleurs doivent être lavés à froid, avec plus de précautions, en utilisant une lessive adéquate. Sécher immédiatement et sans trempage



* Accessoire homme Pantalon BRODY (page 232).

POLO M/L SERVER

- Polo manches longues idéales pour les organismes de protection civile et pompiers.
- Fabriqué en tissu piqué 100% coton doux et confortable.
- Couleur bleu marine avec bande rouge ou orange cousue au niveau de la poitrine.
- Manches longues avec poignets en bord-côte qui s'adaptent parfaitement.
- Double surpiqûre en bas qui augmente sa résistance et ouverture latérale pour plus de confort.
- Poche incluse à coudre pour les diverses méthodes de marquage : sérigraphie, broderie, transfert patches.
- Idéale comme vêtement de travail pour les organismes de protection civile et pompiers, disponible également en manches courtes ett-shirt.

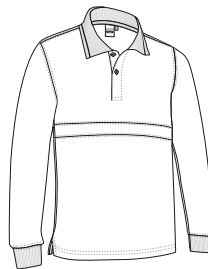

	ADULTE					GRANDE
TAILLES	S	M	L	XL	XXL	3XL
LONGUEUR	65	69	73	77	81	84
LARGEUR	48	52	56	59	62	65

COTON 100%
 DENSIDAD 220 q/m2
 UNI. X COLIS 50
 UNI. x SAC 5



* Accessoire homme Pantalon ROBLE (page 224).

POLO DARWIN



- Polo technique à manches longues et effet thermique.
- Fabriqué en tissu piqué technique, intérieur molletonné pour plus de chaleur et de confort.
- Col en tricotine avec fermeture centrale par patte deux boutons ton sur ton.
- Poignets en bord-côte qui s'adaptent parfaitement.
- Double surpiqûre en bas qui augmente sa résistance.
- Convient à diverses méthodes de marquage : sérigraphie, broderie, transfert, patches.
- Idéal comme vêtement de sport, vêtement de travail dans les endroits froids.

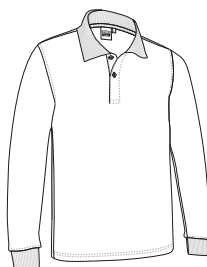

	ADULTE				
TAILLES	S	M	L	XL	XXL
LONGUEUR	70	73	76	79	82
LARGEUR	52	55	58	61	64



POLO EOLO

- Polo à manches longues.
- Fabriqué en tissu piqué technique, intérieur molletonné pour plus de chaleur et de confort.
- Col en tricotine avec fermeture centrale par patte deux boutons ton sur ton.
- Poignets en bord-côte qui s'adaptent parfaitement.
- Double surpiqûre en bas et emmanchures qui augmentent sa résistance.
- Convient à diverses méthodes de marquage : sérigraphie, broderie, transfert patches.
- Idéal comme vêtement de travail et textile publicitaire.



	ADULTE					GRANDE
TAILLES	S	M	L	XL	XXL	3XL
LONGUEUR	64	68	72	76	80	83
LARGEUR	49	52	56	60	64	68

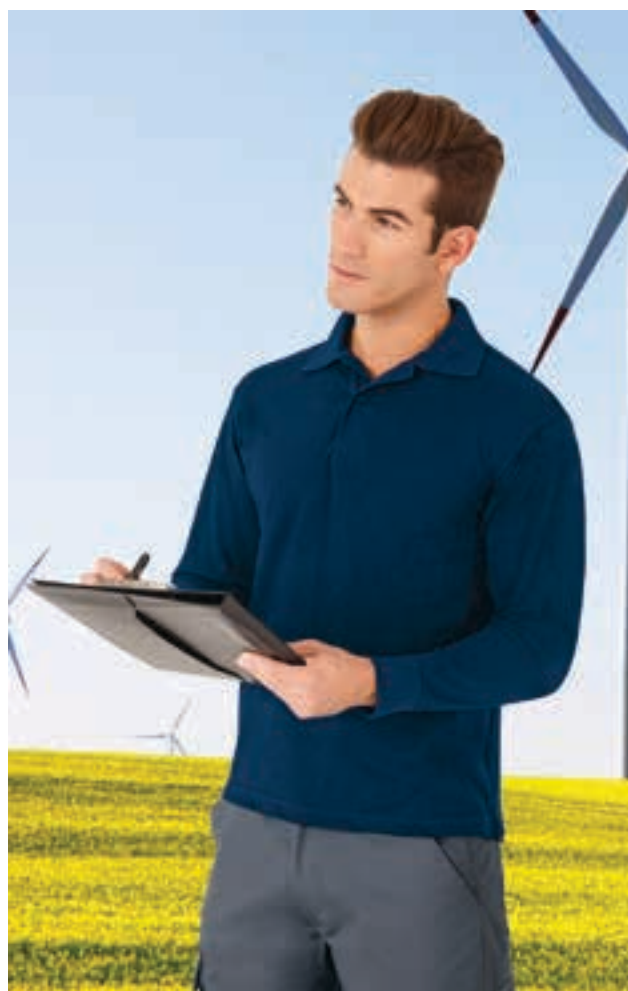

* Accessoire homme Pantalon ROBLE (page 224).

POLO PREDATOR

- Polo à manches longues, un de nos polos les plus vendus pour sa relation qualité prix et à sa grande variété de couleurs.
- Fabriqué en tissu piqué 100% coton doux et confortable.
- Col en tricotine avec fermeture centrale par patte deux boutons ton sur ton.
- Poignets en bord-côte qui s'adaptent parfaitement.
- Double surpiqûre en bas qui augmente sa résistance et ouverture latérale pour plus de confort.
- Poche incluse à coudre pour les diverses méthodes de marquage : sérigraphie, broderie, transfert patches.
- Idéal comme vêtement de travail, vêtement décontracté et textile publicitaire.



	ENFANT				ADULTE					3/4	3XL	4/4	4XL
TAILLES	3	4/5	6/8	10/12	S	M	L	XL	XXL	3XL	4XL		
LONGUEUR	46	51	55	60	65	69	73	77	81	84	87		
LARGEUR	36	39	42	45	48	52	56	59	62	65	68		

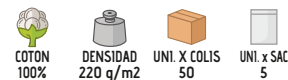

* Accessoire homme Bob FISHER (page 297) bermuda LAKE (page 212).



Blanc chiné: 98% coton, 2% viscose.



POLO BREDA

- Polo manches longues et poche côté coeur.
- Fabriqué en tissu piqué 100% coton doux et confortable.
- Col en tricotine et manches longues avec poignets en bord-côte qui s'adapte parfaitement.
- Double surpiqûre en bas qui augmente sa résistance et ouverture latérale pour plus de confort.
- Poche renforcée côté coeur pour tout avoir à portée de main et favoriser le marquage.
- Convient à diverses méthodes de marquage : sérigraphie, broderie, transfert patches.
- Idéal comme vêtement de travail et textile publicitaire.



	ADULTE					GRANDE
TAILLES	S	M	L	XL	XXL	3XL
LONGUEUR	65	69	73	77	81	84
LARGEUR	48	52	56	59	62	65



COTON
100%



DENSIDAD
220 g/m2



UNI. X COLIS
50



UNI. x SAC
5



* Accessoire homme Pantalon chino MARTIN (page 219).

POLO KRITAN

- Polo technique à manches longues et effet thermique.
- Fabriqué en tissu technique piqué polyester avec fibre lobulaire qui favorise l'évacuation de la transpiration par ses canaux et traitement antibactérien qui réduit la prolifération des odeurs.
- Col chemise boutonné sur les pointes, fermeture centrale par patte deux boutons, tous les boutons ton sur ton.
- Manches longues avec poignets en bord-côte qui s'adaptent parfaitement.
- Deux poches stylo discrètes sur les manches.
- Convient à diverses méthodes de marquage : sublimation sur blanc, sérigraphie, broderie, transfert, patches.
- Idéal comme vêtement de travail.

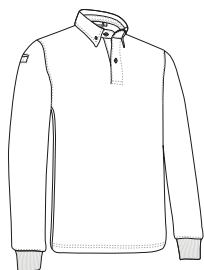

	ADULTE					GRANDE
TAILLES	S	M	L	XL	XXL	3XL
LONGUEUR	70	73	76	79	82	85
LARGEUR	52	55	58	61	64	67



POLYESTER
100%



DENSIDAD
220 g/m2



UNI. X COLIS
40



UNI. x SAC
1



ANTIBACT.



SUBLIMAC.



THERMIQUE



POLO M/L HURRICANE

- Polo technique à manches longues et effet thermique.
- Fabriqué en tissu technique piqué polyester avec fibre lobulaire qui favorise l'évacuation de la transpiration par ses canaux et traitement antibactérien qui réduit la prolifération des odeurs.
- Col chemise boutonné sur les pointes, fermeture centrale par patte deux boutons, tous les boutons ton sur ton.
- Deux poches stylo discrètes sur la manche gauche.
- Double surpiqûre en bas qui augmente sa résistance et ouverture latérale pour plus de confort.
- Convient pour diverses méthodes de marquage : sérigraphie, broderie, transfert patches.
- Idéal comme vêtement de travail.

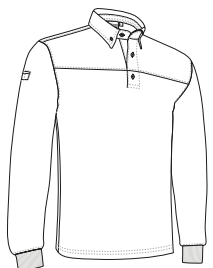

TAILLES	ADULTE					3XL
	S	M	L	XL	XXL	
LONGUEUR	69	72	75	78	81	84
LARGEUR	51	54	57	60	63	66

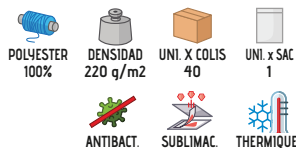

* Complément Pantalon CASTER (page 222).

Les vêtements composés de plusieurs couleurs doivent être lavés à froid, avec plus de précautions, en utilisant une lessive adéquate. Sécher immédiatement et sans trempage



POLO NAIROBI

- Polo technique à manches longues et effet thermique.
- Fabriqué en tissu technique transpirant avec traitement antibactérien qui réduit la prolifération des odeurs et molletonné à l'intérieur pour plus de rétention thermique.
- Manches longues avec poignets en bord-côte qui s'adaptent parfaitement.
- Col cygne avec fermeture et intérieur col rond qui simule un t-shirt intérieur.
- Double surpiqûre en bas qui augmente sa résistance.
- Convient à diverses méthodes de marquage : sublimation sur blanc, sérigraphie, broderie, transfert, patches.
- Idéal comme vêtement de sport, vêtement de travail dans les endroits froids.



TAILLES	ADULTE					3XL
	S	M	L	XL	XXL	
LONGUEUR	66	69	72	75	78	81
LARGEUR	50	53	56	59	62	65

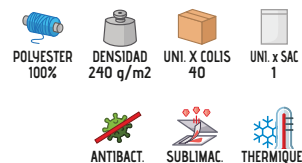

* Accessoire homme Pantalon NEBRASKA (page 234).

POLO M/L THUNDER

- Polo à manches longues bicolore.
- Fabriqué en tissu piqué polyester et coton, résistant et durable.
- Couleurs neutres coordonnées avec couleurs plus vives sur les bandes latérales et le liseré sur la poitrine.
- Col avec fermeture centrale par patte deux boutons ton sur ton, bande intérieure de couleur qui évite la déformation, poignets en bord-côte qui s'adaptent parfaitement.
- Double surpiqûre en bas qui augmente sa résistance et ouverture latérale pour plus de confort.
- Convient à diverses méthodes de marquage : sérigraphie, broderie, transfert patchs.
- Idéal comme vêtement de travail et en complément de notre gamme THUNDER : polaire, t-shirt, sweatshirt, body-warmer, polo MC, pantalon, softshell.



	ADULTE					GRANDE
TAILLES	S	M	L	XL	XXL	3XL
LONGUEUR	69	72	75	78	81	84
LARGEUR	51	54	57	60	63	66

POLYESTER 65%
 COTON 35%
 DENSIDAD 220 g/m2
 UNI. X COLIS 50
 UNI. X SAC 5



* Accessoire homme Pantalon NEBRASKA (page 234).



POLO M/L VALIANT

- Polo manches longues avec col fermeture à velcro.
- Fabriqué en tissu point granite, mélange de coton et polyester, résistant et durable.
- Col en tricotine et fermeture avec patte intérieure en velcro pour un meilleur ajustement.
- Manches longues avec poignets en bord-côte qui s'adapte parfaitement.
- Double surpiqûre en bas qui augmente sa résistance.
- Poche à coudre incluse, convient à diverses méthodes de marquage : sérigraphie, broderie, transfert patches.
- Idéal comme vêtement de travail et vêtement publicitaire.



TAILLES	ADULTE					3XL
	S	M	L	XL	XXL	
LONGUEUR	70	73	76	79	82	85
LARGEUR	52	55	58	61	64	67

POLYESTER 50%
 COTON 50%
 DENSIDAD 210 q/m2
 UNI. X COLIS 50
 UNI. x SAC 5



New

* Accessoire homme Pantalon BRODY (page 232).



New

POLO SENA

- Polo manches longues sans poches et boutons pression métalliques.
- Fabriqué en tissu piqué mélange de coton et polyester, résistant et durable.
- Col et bas des manches en tricotine qui s'adaptent confortablement.
- Fermeture par patte avec deux boutons pression métalliques facilement détectable en industrie alimentaire.
- Coutures intérieures surfilées qui augmentent sa résistance.
- Convient à diverses méthodes de marquage : sérigraphie, broderie, transfert patches.
- Idéal comme vêtement de travail et comme vêtement pour l'industrie alimentaire.

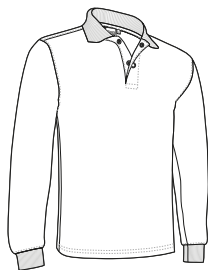

TAILLES	ADULTE					GRANDE
	S	M	L	XL	XXL	
LONGUEUR	69	72	75	78	81	84
LARGEUR	51	54	57	60	63	66

POLYESTER 50%
 COTON 50%
 DENSIDAD 220 q/m2
 UNI. X COLIS 50
 UNI. x SAC 5





POLO EUROPA

- Polo technique à manches longues avec col cygne à effet thermique.
- Fabriqué en tissu technique chiné mélange de polyester et élasthanne, léger, confortable et flexible, molletonné à l'intérieur pour plus de rétention thermique.
- Poignets en bord-côte qui s'adaptent parfaitement.
- Double surpiqûre en bas et sur coutures qui augmentent sa résistance.
- Convient à diverses méthodes de marquage : sérigraphie, broderie, transfert patches.
- Idéal comme vêtement de sport ou vêtement de travail.



	ADULTE					3/3	3XL
TAILLES	S	M	L	XL	XXL		3XL
LONGUEUR	66	69	72	75	78		81
LARGEUR	50	53	56	59	62		65

THERMIQUE
 POLYESTER 92%
 ÉLASTHANNE 8%
 DENSIDAD 250 g/m2
 UNI. X COLIS 40
 UNI. X SAC 1



* Accessoire homme. Pantalon amovible LIVINGSTONE (page 216). * Complément Sac à dos SEAL (page 342).

POLO RUGBY SCRUM

- Polo à manches longues bicolore au design des équipes de rugby traditionnelles.
- Fabriqué en tissu épais 100% coton doux et confortable.
- Renfort semi-circulaire dans le dos pour éviter la déformation du vêtement.
- Col en tissu sergé écru, fermeture centrale par patte trois couches avec deux boutons écrus cachés.
- Manches longues avec poignets en bord-côte qui s'adaptent parfaitement.
- Double surpiqûre en bas qui augmente sa résistance, ouvertures latérales pour plus de confort.
- Poche incluse à coudre pour les diverses méthodes de marquage : sérigraphie, broderie, transfert patches.
- Idéal comme vêtement décontracté, textile publicitaire et vêtement de sport.

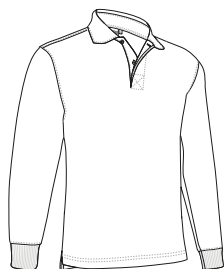

	ADULTE					GRANDE
TAILLES	S	M	L	XL	XXL	3XL
LONGUEUR	67	70	74	77	81	83
LARGEUR	51	54	58	62	66	70

COTON 100%
 DENSIDAD 300 g/m2
 UNI. X COLIS 40
 UNI. X SAC 5



POLO RUGBY TACKLE

- Polo à manches courtes au design des équipes de rugby traditionnelles.
- Fabriqué en tissu épais 100% coton doux et confortable.
- Renfort semi-circulaire dans le dos pour éviter la déformation du vêtement.
- Col en tissu sergé écru, fermeture centrale par patte trois couches avec deux boutons écrus cachés.
- Double surpiqûre en bas qui augmente sa résistance, ouvertures latérales pour plus de confort.
- Poche incluse à coudre pour les diverses méthodes de marquage : sérigraphie, broderie, transfert patches.
- Idéal comme vêtement décontracté, textile publicitaire et vêtement de sport.



	ADULTE				
TAILLES	S	M	L	XL	XXL
LONGUEUR	64	68	72	76	80
LARGEUR	49	52	56	60	64



Les vêtements composés de plusieurs couleurs doivent être lavés à froid, avec plus de précautions, en utilisant une lessive adéquate. Sécher immédiatement et sans trempage

POLO RUGBY FEMME AVANT

- Polo femme à manches longues au design ajusté inspiré des équipes de rugby classiques.
- Fabriqué en tissu épais 100% coton doux et confortable.
- Renfort semi-circulaire dans le dos pour éviter la déformation du vêtement.
- Col en tissu sergé écru, fermeture centrale de droite à gauche par patte trois couches avec deux boutons écrus cachés.
- Manches longues avec poignets en bord-côte qui s'adaptent parfaitement.
- Double surpiqûre en bas qui augmente sa résistance, ouvertures latérales pour plus de confort.
- Poche incluse à coudre pour les diverses méthodes de marquage : sérigraphie, broderie, transfert patches.
- Idéal comme vêtement décontracté, textile publicitaire et vêtement de sport.



	FEMME					
TAILLES	XS	S	M	L	XL	XXL
LONGUEUR	61	63	65	67	70	73
POITRINE	46	48	50	52	55	58
TAILLE	40	42	44	46	49	52





SWEAT-SHIRT VAMUX

- Sweat-shirt à col rond.
- Fabriqué en tissu polyester molletonné à l'intérieur pour plus de rétention thermique et de confort.
- Col rond en bord-côte qui s'adapte parfaitement.
- Ceinture et manches coupe droite pour plus de confort.
- Double surpiqûre au col, épaules emmanchures poignets et bas qui augmentent sa résistance.
- Convient à diverses méthodes de marquage : sérigraphie, broderie, transfert patches.
- Idéal comme textile publicitaire, vêtement décontracté et vêtement de travail.

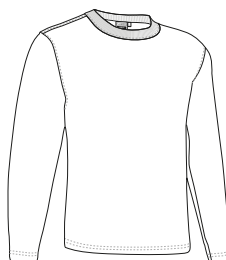

	ADULTE				
TAILLES	S	M	L	XL	XXL
LONGUEUR	66	69	72	75	78
LARGEUR	52	55	58	61	64



SWEAT-SHIRT ENJOY

- Sweat-shirt à col rond, manches et ceinture en bord-côte.
- Fabriqué en tissu polyester molletonné à l'intérieur pour plus de rétention thermique et de confort.
- Col, ceinture et poignets ronds en bord-côte qui s'adapte parfaitement.
- Double surpiqûre au col, épaules emmanchures poignets et bas qui augmentent sa résistance.
- Convient à diverses méthodes de marquage : sérigraphie, broderie, transfert patches.
- Idéal comme vêtement décontracté, textile publicitaire et vêtement de travail.

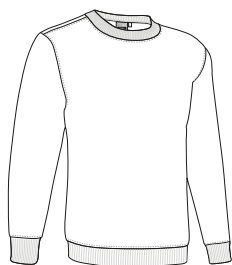

	ADULTE				
TAILLES	S	M	L	XL	XXL
LONGUEUR	67	70	73	76	79
LARGEUR	52	55	58	61	64

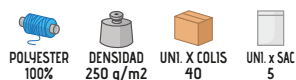

SWEAT-SHIRT **STEVEN**

- Sweat-shirt à col rond.
- Fabriqué en tissu polyester au toucher coton molletonné à l'intérieur pour plus de rétention thermique et de confort.
- Col, ceinture et poignets en bord-côte qui s'adaptent parfaitement.
- Double surpiqûre au col, épaules emmanchures poignets et bas qui augmentent sa résistance.
- Convient à diverses méthodes de marquage : sérigraphie, broderie, transfert patches.
- Idéal comme vêtement décontracté, textile publicitaire, et vêtement de travail.

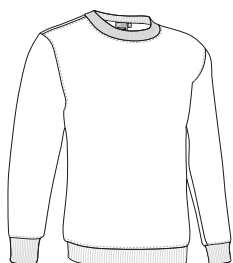

	ADULTE				
TAILLES	S	M	L	XL	XXL
LONGUEUR	67	70	73	76	79
LARGEUR	52	55	58	61	64



POLYESTER 100%
DENSIDAD 280 g/m2
UNI. X COLIS 40
UNI. x SAC 5

SWEAT-SHIRT **OPEN**

- Sweat-shirt à col rond, fentes latérales.
- Fabriqué en tissu polyester et coton, résistant et durable molletonné à l'intérieur pour plus de rétention thermique et de confort.
- Col en bord-côte qui s'adapte parfaitement, ceinture droite avec fentes latérales pour plus de confort.
- Double surpiqûre au col, épaules emmanchures poignets et bas qui augmentent sa résistance.
- Convient à diverses méthodes de marquage : sérigraphie, broderie, transfert patches.
- Idéal comme vêtement décontracté, textile publicitaire et vêtement de travail.

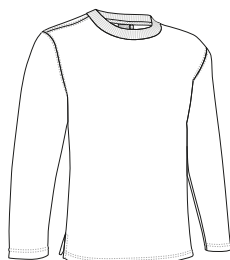

	ADULTE					GRANDE
TAILLES	S	M	L	XL	XXL	3XL
LONGUEUR	63	67	70	73	76	79
LARGEUR	53	56	59	62	65	68



POLYESTER 65%
COTON 35%
DENSIDAD 300 g/m2
UNI. X COLIS 40
UNI. x SAC 1



SWEAT-SHIRT DUBLIN

- Sweat-shirt à col rond, un de nos sweats les plus vendus par sa relation qualité prix et à sa grande variété de tailles et couleurs.
- Fabriqué en tissu polyester et coton, résistant et durable molletonné à l'intérieur pour plus de rétention thermique et de confort.
- Col, ceinture et poignets en bord-côte qui s'adaptent parfaitement.
- Double surpiqûre au col, épaules emmanchures poignets et bas qui augmentent sa résistance.
- Convient à diverses méthodes de marquage : sérigraphie, broderie, transfert patches.
- Idéal comme vêtement de travail, vêtement de sport, vêtement scolaire, textile publicitaire, merchandising, souvenirs, etc.

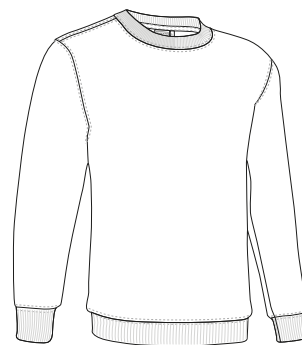

TAILLES	ENFANT			ADULTE					$\frac{3}{4}$ 3XL	$\frac{4}{4}$ 4XL
	4/5	6/8	10/12	S	M	L	XL	XXL	3XL	4XL
LONGUEUR	53	56	59	63	67	70	73	76	79	82
LARGEUR	43	46	49	53	56	59	62	65	68	71



SWEAT-SHIRT **KISALA**

- Sweat-shirt coton à col rond.
- Fabriqué en tissu 100% coton doux, molletonné à l'intérieur pour plus de rétention thermique et de confort.
- Col, ceinture et poignets rond en bord-côte qui s'adapte parfaitement.
- Double surpiqûre au col, épaules emmanchures poignets et bas qui augmentent sa résistance.
- Convient à diverses méthodes de marquage : sérigraphie, broderie, transfert patches.
- Idéal comme textile publicitaire et vêtement de travail.

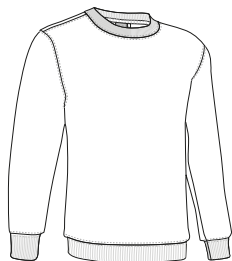

TAILLES	ADULTE					GRANDE
	S	M	L	XL	XXL	
LONGUEUR	66	70	73	76	79	82
LARGEUR	53	56	59	62	65	68

COTON
100%DENSIDAD
300 g/m²UNI. X COLIS
40UNI. x SAC
5

* Complément Chiffon microfibre BREMEN (page 363). * Accessoire homme Pantalon trekking DATOR (page 214).



* Accessoire homme Casquette SANDWICH (page 293). * Complément T-shirt WAVE (page 24).

SWEAT-SHIRT **RANGO**

- Sweat-shirt à col rond et poche côté coeur.
- Fabriqué en tissu polyester et coton, résistant et durable molletonné à l'intérieur pour plus de rétention thermique et de confort.
- Col, ceinture et poignets en bord-côte qui s'adaptent parfaitement.
- Double surpiqûre au col, épaules emmanchures poignets et bas qui augmentent sa résistance.
- Poche renforcée côté coeur pour tout avoir à portée de main et favoriser le marquage.
- Convient à diverses méthodes de marquage : sérigraphie, broderie, transfert patches.
- Idéal comme textile publicitaire, et vêtement de travail.

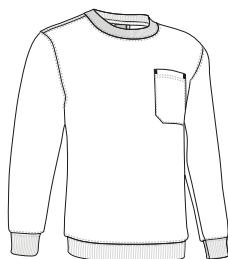

TAILLES	ADULTE					GRANDE
	S	M	L	XL	XXL	
LONGUEUR	63	67	70	73	76	79
LARGEUR	53	56	59	62	65	68

POLYESTER
65%COTON
35%DENSIDAD
300 g/m²UNI. X COLIS
40UNI. x SAC
1

SWEAT-SHIRT APOLO

- Sweat-shirt col polo, fentes latérales.
- Fabriqué en tissu polyester et coton, résistant et durable molletonné à l'intérieur pour plus de rétention thermique et de confort.
- Col type polo avec fermeture centrale par patte deux boutons ton sur ton.
- Bas droit avec ouvertures latérales pour plus de confort.
- Manches en bord-côte qui s'adaptent parfaitement.
- Convient à diverses méthodes de marquage : sérigraphie, broderie, transfert patches.
- Idéal comme vêtement décontracté, textile publicitaire et vêtement de travail.



	ADULTE					GRANDE
TAILLES	S	M	L	XL	XXL	3XL
LONGUEUR	66	69	72	75	78	81
LARGEUR	52	55	58	61	64	67



* Accessoire homme T-shirt WAVE (page 24).



SWEAT-SHIRT CHESTER

- Sweat-shirt col polo, ceinture élastique.
- Fabriqué en tissu polyester et coton, résistant et durable molletonné à l'intérieur pour plus de rétention thermique et de confort.
- Col type polo avec fermeture centrale par patte deux boutons ton sur ton.
- Ceinture et poignets en bord-côte qui s'adaptent parfaitement.
- Double surpiqûre au col, épaules emmanchures poignets et bas qui augmentent sa résistance.
- Convient à diverses méthodes de marquage : sérigraphie, broderie, transfert patches.
- Idéal comme vêtement décontracté, textile publicitaire et vêtement de travail.



TAILLES	ADULTE					GRANDE
	S	M	L	XL	XXL	
LONGUEUR	63	67	70	73	76	79
LARGEUR	53	56	59	62	65	68

POLYESTER
65%COTON
35%DENSIDAD
300 q/m2UNI. X COLIS
40UNI. x SAC
5

* Accessoire homme T-shirt KOBIN (page 27).

SWEAT-SHIRT CARL

- Sweat-shirt avec demi-zip.
- Fabriqué en tissu 100% polyester au toucher coton molletonné à l'intérieur pour plus de rétention thermique et de confort.
- Col haut demi-zip, qui apporte chaleur ou ventilation suivant la saison.
- Ceinture et poignets en bord-côte qui s'adaptent parfaitement.
- Double surpiqûre au col, épaules emmanchures poignets et bas qui augmentent sa résistance.
- Convient à diverses méthodes de marquage : sérigraphie, broderie, transfert patches.
- Idéal comme vêtement de travail et textile publicitaire.



TAILLES	ADULTE					GRANDE
	S	M	L	XL	XXL	
LONGUEUR	67	70	73	76	79	82
LARGEUR	52	55	58	61	64	67

POLYESTER
100%DENSIDAD
280 q/m2UNI. X COLIS
30UNI. x SAC
1

* Accessoire homme Pantalon ROBLE (page 224) Polo WISCONSIN (page 94).

SWEAT-SHIRT WOOD

- Sweat-shirt demi-zip.
- Fabriqué en tissu polyester et coton, molletonné à l'intérieur pour plus de rétention thermique et de confort.
- Col haut demi-zip, qui apporte chaleur ou ventilation suivant la saison.
- Ceinture et poignets en bord-côte qui s'adaptent parfaitement.
- Double surpiqûre au col, épaules emmanchures poignets et bas qui augmentent sa résistance.
- Convient à diverses méthodes de marquage : sérigraphie, broderie, transfert patches.
- Idéal comme, textile publicitaire et vêtement de travail.



	ADULTE					GRANDE
TAILLES	S	M	L	XL	XXL	3XL
LONGUEUR	67	70	73	76	79	82
LARGEUR	52	55	58	61	64	67



* Accessoire homme T-shirt TIGER (page 40).



SWEAT-SHIRT THUNDER

- Sweat-shirt avec demi-zip, bicolore.
- Fabriqué en tissu polyester et coton, résistant et durable molletonné à l'intérieur pour plus de rétention thermique et de confort.
- Couleurs neutres coordonnées avec couleurs plus vives sur les bandes latérales et le liseré sur la poitrine.
- Col haut demi-zip, qui apporte chaleur ou ventilation suivant la saison.
- Ceinture et poignets en bord-côte qui s'adaptent parfaitement.
- Convient à diverses méthodes de marquage : sérigraphie, broderie, transfert patches.
- Idéal comme vêtement de travail et en complément de notre gamme THUNDER : t-shirt, Polos, softshell, pantalon, bodywarmer, polaire.



	ADULTE					GRANDE
TAILLES	S	M	L	XL	XXL	3XL
LONGUEUR	63	67	70	73	76	79
LARGEUR	53	56	59	62	65	68



* Accessoire femme Pantalon THUNDER (page 225). * Accessoire homme T-shirt EAGLE (page 23).





* Accessoire homme Short de sport TITAN (page 76).

SWEAT-SHIRT FORTUM

- Sweat-shirt technique et thermique.
- Fabriqué en tissu technique molletonné à l'intérieur pour plus de rétention thermique.
- Col haut demi-zip, qui apporte chaleur ou ventilation suivant la saison.
- Manches rivetées avec élastique pour un meilleur ajustement et plus de confort.
- Double surpiqûre en bas qui augmente sa résistance.
- Convient à diverses méthodes de marquage : sérigraphie, broderie, transfert patches.
- Idéal comme vêtement de travail et vêtement de sport.



TAILLES	ADULTE					3XL
	S	M	L	XL	XXL	
LONGUEUR	69	72	75	78	81	84
LARGEUR	50	53	56	59	62	65



THERMIQUE

POLYESTER
100%DENSIDAD
290 q/m²UNI. X COLIS
30UNI. x SAC
1

ANTHRACITE CHINE



SWEAT-SHIRT EGER

- Sweat-shirt zip entier et poches.
- Fabriqué en tissu polyester au toucher coton molletonné à l'intérieur pour plus de rétention thermique et de confort.
- Col haut, zip entier pour un usage plus facile.
- Ceinture et poignets en bord-côte qui s'adaptent parfaitement.
- Deux poches latérales avec zip pour tout avoir à portée de main.
- Convient à diverses méthodes de marquage : sérigraphie, broderie, transfert patches.
- Idéal comme vêtement décontracté, textile publicitaire et vêtement de travail.



TAILLES	ADULTE					GRANDE
	S	M	L	XL	XXL	
LONGUEUR	67	70	73	76	79	82
LARGEUR	52	55	58	61	64	67

POLYESTER
100%DENSIDAD
280 q/m²UNI. X COLIS
20UNI. x SAC
1

BLEU MARINE ORION



GRIS CHINE



NOIR



* Accessoire homme Pantalon CASTER (page 222) T-shirt TIGER (page 40).

SWEAT-SHIRT **CACTUS**

- Sweat-shirt zip entier et poches.
- Fabriqué en tissu polyester et coton, résistant et durable molletonné à l'intérieur pour plus de rétention thermique et de confort.
- Col haut, zip entier pour un usage plus facile.
- Poignets en bord-côte qui s'adaptent parfaitement et ceinture droite avec cordon régulateur pour un meilleur ajustement.
- Deux poches latérales pour tout avoir à portée de main .
- Convient à diverses méthodes de marquage : sérigraphie, broderie, transfert patches.
- Idéal comme vêtement décontracté, textile publicitaire et vêtement de travail.



	ADULTE					GRANDE
	S	M	L	XL	XXL	
TAILLES	S	M	L	XL	XXL	3XL
LONGUEUR	66	69	72	75	78	81
LARGEUR	53	56	59	62	65	68

POLYESTER 65%	COTON 35%	DENSIDAD 300 g/m ²	UNI. X COLIS 20	UNI. x SAC 5
------------------	--------------	----------------------------------	--------------------	-----------------



* Accessoire homme T-shirt WAVE (page 24). * Complément Sac à dos FESTIVAL (page 336).



SWEAT-SHIRT ARIZONA

- Sweat-shirt avec capuche et poche kangourou, aux couleurs unies.
- Fabriqué en tissu polyester au toucher coton molletonné à l'intérieur pour plus de rétention thermique et de confort.
- Ceinture et poignets en bord-côte qui s'adaptent parfaitement.
- Capuche deux couches avec cordon régulateur pour un meilleur ajustement.
- Grande poche kangourou, pour tout avoir à portée de main et pour protéger les mains.
- Convient à diverses méthodes de marquage : sérigraphie, broderie, transfert patches.
- Idéal comme vêtement scolaire, textile publicitaire, merchandising, souvenirs, cadeau personnalisé, etc.

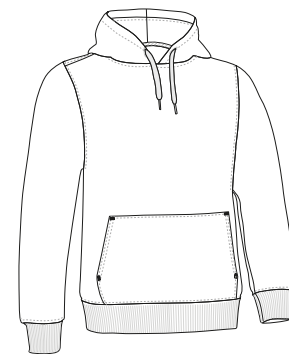

	ENFANT				ADULTE					GRANDE
TAILLES	3	4/5	6/8	10/12	S	M	L	XL	XXL	3XL
LONGUEUR	46.5	51.5	53.5	61.5	66	69	72	75	78	81
LARGEUR	35	39	43	47	52	55	58	61	64	67

POLYESTER 100%
 DENSIDAD 280 g/m²
 UNI. X COLIS 20
 UNI. x SAC 1



SWEAT-SHIRT **STREET**

- Sweat-shirt avec capuche et poche kangourou.
- Fabriqué en tissu polyester et coton résistant et durable molletonné à l'intérieur pour plus de rétention thermique et de confort.
- Ceinture et poignets en bord-côte qui s'adaptent parfaitement.
- Capuche deux couches avec cordon pour un meilleur ajustement.
- Grande poche kangourou, pour tout avoir à portée de main et pour protéger les mains.
- Convient à diverses méthodes de marquage : sérigraphie, broderie, transfert patches.
- Idéal comme vêtement scolaire, textile publicitaire, merchandising, vêtement de travail, souvenirs, cadeau personnalisé, etc.

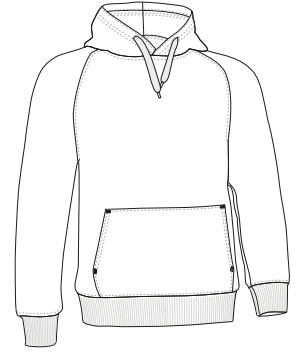

	ENFANT		ADULTE						GRANDE
TAILLES	4/5	6/8	XS	S	M	L	XL	XXL	3XL
LONGUEUR	53	56	59	63	67	70	73	76	79
LARGEUR	43	46	49	53	56	59	62	65	68

POLYESTER
65%

COTON
35%

DENSIDAD
350 g/m²

UNI. X COLIS
20

UNI. x SAC
5





SWEAT-SHIRT RIDE

- Sweat-shirt zip entier, avec capuche.
- Fabriqué en tissu polyester et coton, résistant et durable molletonné à l'intérieur pour plus de rétention thermique et de confort.
- Capuche deux couches avec cordon régulateur pour un meilleur ajustement.
- Ceinture et poignets en bord-côte qui s'adaptent parfaitement.
- Deux poches latérales style kangourou, pour tout avoir à portée de main et pour protéger les mains.
- Convient à diverses méthodes de marquage : sérigraphie, broderie, transfert patches.
- Idéal comme vêtement décontracté, textile publicitaire et vêtement de travail.

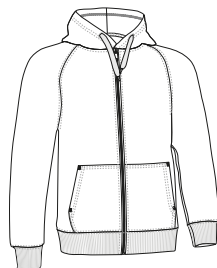

	ADULTE						GRANDE
TAILLES	XS	S	M	L	XL	XXL	3XL
LONGUEUR	59	63	67	70	73	76	79
LARGEUR	49	53	56	59	62	65	68



POLYESTER

65%



COTON

35%



DENSIDAD

350 g/m²

UNI. X COLIS

20



UNI. x SAC

5



SWEAT-SHIRT STEAL

- Sweat-shirt zip entier, capuche, coupe droite.
- Fabriqué en tissu polyester et coton, résistant et durable molletonné à l'intérieur pour plus de rétention thermique et de confort.
- Capuche deux couches avec cordon régulateur pour un meilleur ajustement.
- Poignets en bord-côte qui s'adaptent parfaitement.
- Deux poches latérales style kangourou, pour tout avoir à portée de main et pour protéger les mains.
- Convient à diverses méthodes de marquage : sérigraphie, broderie, transfert patches.
- Idéal comme vêtement décontracté, textile publicitaire, merchandising.

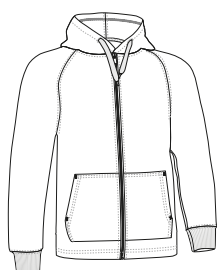

	ADULTE					
TAILLES	XS	S	M	L	XL	XXL
LONGUEUR	59	63	67	70	73	76
LARGEUR	49	53	56	59	62	65



POLYESTER

65%



COTON

35%



DENSIDAD

350 g/m²

UNI. X COLIS

20



UNI. x SAC

5



* Accessoire homme T-shirt TIGER (page 40).

SWEAT-SHIRT **TERRANOVA**

- Sweat-shirt avec capuche et zip entier avec poches.
- Fabriqué en tissu polyester au toucher coton molletonné à l'intérieur pour plus de rétention thermique et de confort.
- Zip entier pour une meilleure utilisation et capuche deux couches avec cordon régulateur pour un meilleur ajustement.
- Ceinture et poignets en bord-côte qui s'adaptent parfaitement.
- Deux poches latérales style kangourou, pour tout avoir à portée de main et pour protéger les mains.
- Convient à diverses méthodes de marquage : sérigraphie, broderie, transfert patches.
- Idéal comme vêtement décontracté, textile publicitaire, vêtement de sport et vêtement de travail.

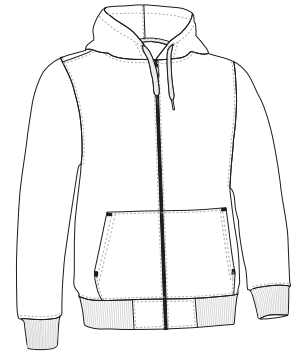

TAILLES	ADULTE					3XL
	S	M	L	XL	XXL	
LONGUEUR	67.5	70	73	75.5	78.5	81.3
LARGEUR	53.5	56.5	59.5	62.5	65.5	68.5

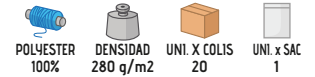

* Accessoire homme T-shirt ROCKET (page 29).



SWEAT-SHIRT **MAMUT**

* Accessoire homme Sweat-shirt OPEN (page 118).

- Sweat-shirt avec capuche et zip entier, bicolore.
- Fabriqué en tissu polyester au toucher coton molletonné à l'intérieur pour plus de rétention thermique et de confort.
- Capuche avec maille intérieure pour une meilleure ventilation et cordon régulateur pour un meilleur ajustement.
- Deux poches latérales style kangourou, pour tout avoir à portée de main et pour protéger les mains.
- Ceinture et poignets en bord-côte qui s'adaptent parfaitement.
- Convient à diverses méthodes de marquage : sérigraphie, broderie, transfert patches.
- Idéal comme vêtement décontracté, textile publicitaire, vêtement de sport et vêtement de travail.



	ADULTE					
TAILLES	XS	S	M	L	XL	XXL
LONGUEUR	62.5	65.5	68.5	71.5	74.5	77.5
LARGEUR	49	52	55	58	61	64



Les vêtements composés de plusieurs couleurs doivent être lavés à froid, avec plus de précautions, en utilisant une lessive adéquate. Sécher immédiatement et sans trempage

SWEAT-SHIRT **DENZEL**

- Sweat-shirt avec capuche et poche kangourou, bicolore.
- Fabriqué en tissu polyester au toucher coton molletonné à l'intérieur pour plus de rétention thermique et de confort.
- Ceinture et poignets en bord-côte qui s'adaptent parfaitement.
- Capuche avec maille intérieure pour une meilleure ventilation et cordon régulateur pour un meilleur ajustement.
- Grande poche kangourou, pour tout avoir à portée de main et pour protéger les mains.
- Convient à diverses méthodes de marquage : sérigraphie, broderie, transfert patches.
- Idéal comme vêtement décontracté, textile publicitaire, merchandising, souvenirs, etc.

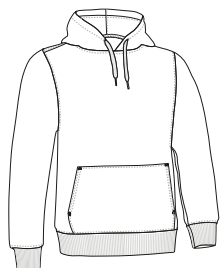

	ADULTE					
TAILLES	XS	S	M	L	XL	XXL
LONGUEUR	62.5	65.5	68.5	71.5	74.5	77.5
LARGEUR	49	52	55	58	61	64

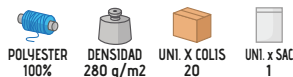

Les vêtements composés de plusieurs couleurs doivent être lavés à froid, avec plus de précautions, en utilisant une lessive adéquate. Sécher immédiatement et sans trempage

SWEAT-SHIRT FEMME **BONDI**

- Sweat-shirt avec capuche zip entier et coupe ajustée.
- Fabriqué en tissu polyester au toucher coton molletonné à l'intérieur pour plus de rétention thermique et de confort.
- Capuche deux couches avec cordon régulateur pour un meilleur ajustement.
- Ceinture et poignets en bord-côte qui s'adaptent parfaitement.
- Deux poches style kangourou, pour tout avoir à portée de main et pour protéger les mains.
- Convient à diverses méthodes de marquage : sérigraphie, broderie, transfert patches.
- Idéal comme vêtement décontracté, textile publicitaire, vêtement de sport et cadeau publicitaire.



	FEMME				
TAILLES	S	M	L	XL	XXL
LONGUEUR	60	63	66	69	72
LARGEUR	49.5	52.5	55.5	58.5	62

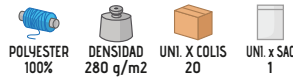

* Accessoire femme T-shirt BELICE (page 49).

SWEAT-SHIRT FEMME **TOBAGO**

- Sweat-shirt avec capuche pour femme et poche kangourou, coupe ajustée.
- Fabriqué en tissu polyester au toucher coton molletonné à l'intérieur pour plus de rétention thermique et de confort.
- Ceinture et poignets en bord-côte qui s'adaptent parfaitement.
- Capuche deux couches avec cordon régulateur pour un meilleur ajustement.
- Grande poche kangourou, pour tout avoir à portée de main et pour protéger les mains.
- Convient à diverses méthodes de marquage : sérigraphie, broderie, transfert patches.
- Idéal comme vêtement décontracté, textile publicitaire, et vêtement de sport.



	FEMME				
TAILLES	S	M	L	XL	XXL
LONGUEUR	60	63	66	69	72
LARGEUR	49.5	52.5	55.5	58.5	62

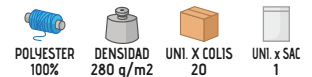

* Accessoire femme T-shirt WAVE (page 24).



SWEAT-SHIRT FEMME JENNY

- Sweat-shirt avec zip entier et capuche pour femme.
- Fabriqué en tissu velours à l'extérieur et plat à l'intérieur, au toucher doux et agréable.
- Ceinture et poignets en bord-côte qui s'adaptent parfaitement.
- Capuche avec maille intérieure pour une meilleure ventilation et cordon régulateur pour un meilleur ajustement.
- Deux poches à la taille avec zip pour tout avoir à portée de main et protéger les mains.
- Convient à diverses méthodes de marquage : broderie, transfert patches.
- Idéal comme vêtement décontracté, vêtement de sport, en complément du pantalon PATY (vendu séparément).



	FEMME					
TAILLES	XS	S	M	L	XL	XXL
LONGUEUR	60	63	66	69	72	75
LARGEUR	46	49	52	55	58	61



SWEAT-SHIRT VARSITY

- Sweat-shirt avec capuche, poche kangourou tricolore sur les deux faces.
- Fabriqué en tissu polyester au toucher coton molletonné à l'intérieur pour plus de rétention thermique et de confort.
- Formé par des pièces de différentes couleurs entrecoupées et cousues avec double surpiqûre pour une meilleure finition.
- Capuche deux couches et cordon régulateur pour un meilleur ajustement.
- Ceinture et poignets en bord côte qui s'adaptent parfaitement.
- Grande poche kangourou centrale, pour tout avoir à portée de main et pour protéger les mains.
- Convient à diverses méthodes de marquage : sérigraphie, broderie, transfert patches.
- Idéal comme vêtement décontracté, textile publicitaire, et vêtement de travail.

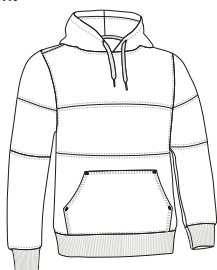

	ADULTE				
TAILLES	S	M	L	XL	XXL
LONGUEUR	66	69	72	75	78
LARGEUR	52	55	58	61	64

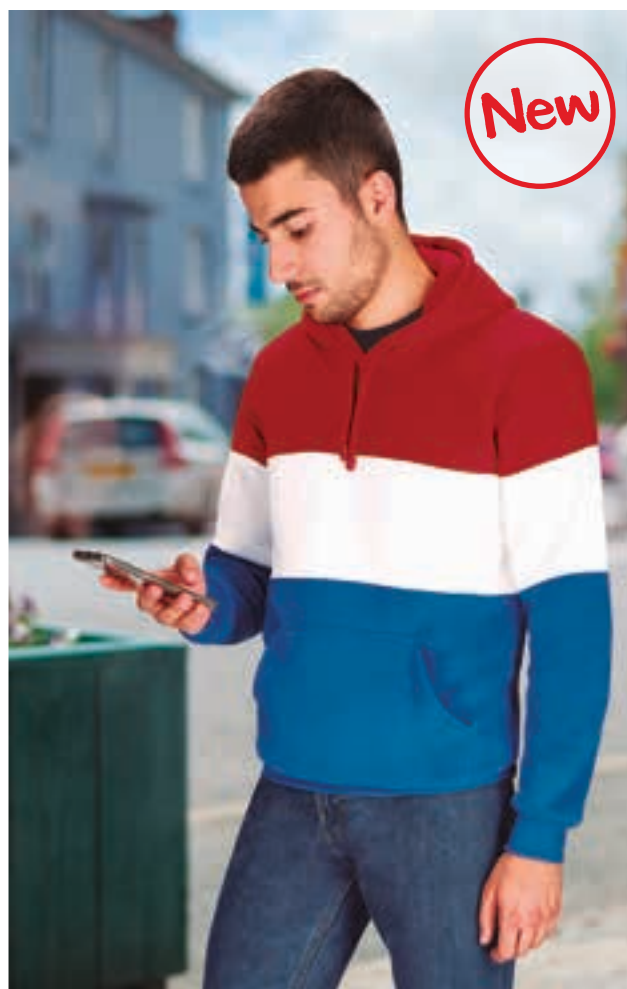
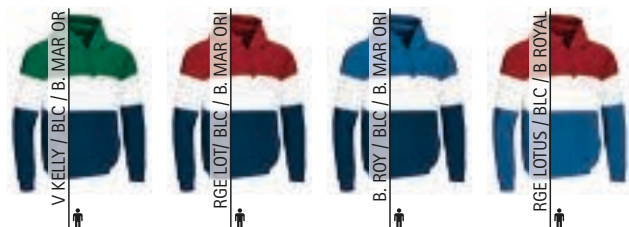

* Accessoire homme T-shirt KOBIN (page 27).

SWEAT-SHIRT RAINBOW

- Sweat-shirt avec capuche, poche kangourou, aux couleurs de l'arc en ciel.
- Fabriqué en tissu polyester au toucher coton, molletonné à l'intérieur pour plus de rétention thermique et de confort.
- Ceinture et poignets en bord côte qui s'adaptent parfaitement.
- Capuche double couche et cordon régulateur pour un meilleur ajustement.
- Grande poche kangourou centrale, pour tout avoir à portée de main et pour protéger les mains.
- Convient à diverses méthodes de marquage : sérigraphie, broderie, transfert patches.
- Idéal comme textile publicitaire, cadeau personnalisé et vêtement décontracté.

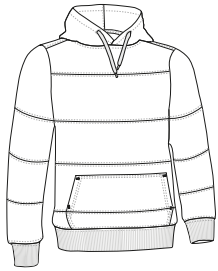

TAILLES	ADULTE					3XL
	S	M	L	XL	XXL	
LONGUEUR	66	69	72	75	78	81
LARGEUR	52	55	58	61	64	67

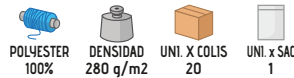

SWEAT-SHIRT SKA

- Sweat-shirt damier, zip entier avec capuche.
- Fabriqué en tissu polyester au toucher coton molletonné à l'intérieur pour plus de rétention thermique et de confort.
- Motif damier sur la poitrine, manches et dos qui apporte un style urbain.
- Capuche deux couches avec cordon régulateur pour un meilleur ajustement.
- Ceinture et poignets en bord-côte qui s'adaptent parfaitement.
- Convient à diverses méthodes de marquage : sérigraphie, broderie, transfert patches.
- Idéal comme vêtement décontracté, textile publicitaire et merchandising.



TAILLES	ADULTE					
	XS	S	M	L	XL	XXL
LONGUEUR	62.5	65.5	68.5	71.5	74.5	77.5
LARGEUR	49	52	55	58	61	64

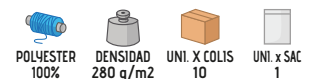

CHEMISETTE M/COURTES **OPORTO**

- Chemise manches courtes.
- Fabriquée en tissu popeline 210 fils, mélange coton et polyester, léger résistant et durable.
- Poche côté coeur pour tout avoir à portée de main et faciliter le marquage.
- Coutures renforcées sur les manches, épaules, emmanchures et côtés qui rendent le vêtement plus résistant.
- Fermeture frontale par boutons ton sur ton et pinces dans le dos pour plus de commodité.
- Convient pour diverses méthodes de marquage : sérigraphie, broderie, transfert, patches.
- Idéal comme vêtement de travail, vêtement professionnel et vêtement pour l'hôtellerie.



	ADULTE					GRANDE	
TAILLES	38/S	40/M	42/L	44/XL	46/XXL	48/3XL	50/4XL
LONGUEUR	71	73.5	76.5	79	82	85	87.5
LARGEUR	52	55	58	61	64	67	70

POLYESTER
65%

COTON
35%

DENSIDAD
120 g/m²

UNI. X COLIS
40

UNI. x SAC
1



* Accessoire homme Ceinture RUDOLF (page 346).



CHEMISE M/LONGUES OPORTO

- Chemise manches longue.
- Fabriquée en tissu popeline 210 fils, mélange coton et polyester, léger résistant et durable.
- Poche côté coeur pour tout avoir à portée de main et faciliter le marquage.
- Poignet et fermeture frontale par boutons ton sur ton et pinces dans le dos pour plus de commodité.
- Convient pour diverses méthodes de marquage : sérigraphie, broderie, transfert, patches.
- Idéal comme vêtement de travail, vêtement professionnel et vêtement pour l'hôtellerie.



	ADULTE					GRANDE	
TAILLES	38/S	40/M	42/L	44/XL	46/XXL	48/3XL	50/4XL
LONGUEUR	71	73.5	76.5	79	82	85	87.5
LARGEUR	52	55	58	61	64	67	70

POLYESTER 65%
 COTON 35%
 DENSIDAD 120 q/m²
 UNI. X COLLIS 40
 UNI. x SAC 1



* Accessoire homme Ceinture RUDOLF (page 346) Pantalon chino ALEXANDER (page 219).



CHEMISIER FEMME M/COURTES **STAR**

- Chemise femme, manches courtes et poche .
- Fabriquée en tissu popeline 210 fils, mélange coton et polyester, léger résistant et durable.
- Poche côté cœur pour tout avoir à portée de main et faciliter le marquage.
- Fermeture frontale de droite à gauche par boutons ton sur ton.
- Coutures renforcées sur les manches, épaules, emmanchures et côtés qui rendent le vêtement plus résistant.
- Convient pour diverses méthodes de marquage : sérigraphie, broderie, transfert, patches.
- Idéal comme vêtement de travail, vêtement professionnel et vêtement décontracté.



	FEMME					
TAILLES	36/XS	38/S	40/M	42/L	44/XL	46/XXL
LONGUEUR	64	66.5	69.5	72.5	75	78
LARGEUR POITRINE	47	50	53	56	59	62
LARGEUR DE LA TAILLE	42	45	48	51	54	57

 POLYESTER 65%	 COTON 35%	 DENSIDAD 120 g/m ²	 UNI. X COLIS 40	 UNI. x SAC 1
--	--	--	--	---



CHEMISIER FEMME M/LONGUES **STAR**

- Chemise femme manches longues et poche.
- Fabriquée en tissu popeline 210 fils, mélange coton et polyester, léger résistant et durable.
- Poche côté cœur pour tout avoir à portée de main et faciliter le marquage.
- Fermeture frontale de droite à gauche et poignets par boutons ton sur ton.
- Coutures renforcées sur les manches, épaules, emmanchures et côtés qui rendent le vêtement plus résistant.
- Convient pour diverses méthodes de marquage : sérigraphie, broderie, transfert, patches.
- Idéal comme vêtement de travail, vêtement professionnel et vêtement décontracté.



	FEMME					
TAILLES	36/XS	38/S	40/M	42/L	44/XL	46/XXL
LONGUEUR	64	66.5	69.5	72.5	75	78
LARGEUR POITRINE	47	50	53	56	59	62
LARGEUR DE LA TAILLE	42	45	48	51	54	57

POLYESTER
65%

COTON
35%

DENSIDAD
120 g/m²

UNI. X COLIS
40

UNI. x SAC
1





CHEMISIER FEMME CEREMONY

- Chemise manches longues et poche pour femme.
- Fabriquée en tissu Oxford 200 fils, mélange coton et polyester, résistant et durable.
- Poche côté cœur pour tout avoir à portée de main et faciliter le marquage.
- Fermeture frontale de droite à gauche et poignets par boutons translucides.
- Coutures renforcées sur les manches, épaules, emmanchures et côtés qui rendent le vêtement plus résistant.
- Convient pour diverses méthodes de marquage : sérigraphie, broderie, transfert, patches.
- Idéal comme vêtement de travail, vêtement professionnel et vêtement décontracté.



	FEMME					
TAILLES	36/XS	38/S	40/M	42/L	44/XL	46/XXL
LONGUEUR	64	66.5	69.5	73	75	78
LARGEUR POITRINE	47	50	53	56	59	62
LARGEUR DE LA TAILLE	42	45	48	51	54	57

POLYESTER
30%

COTON
70%

DENSIDAD
160 g/m²

UNI. X COLIS
40

UNI. x SAC
1



CHEMISE GRADUATION

- Chemise manches longues et poche.
- Fabriquée en tissu Oxford 200 fils, mélange coton et polyester, résistant et durable.
- Poche côté cœur pour tout avoir à portée de main et faciliter le marquage.
- Fermeture frontale et poignets par boutons translucides, pince centrale dans le dos.
- Coutures renforcées sur les manches, épaules, emmanchures et côtés qui rendent le vêtement plus résistant.
- Convient pour diverses méthodes de marquage : sérigraphie, broderie, transfert, patches.
- Idéal comme vêtement de travail, vêtement professionnel et vêtement décontracté.



	ADULTE					GRANDE	
TAILLES	38/S	40/M	42/L	44/XL	46/XXL	48/3XL	50/4XL
LONGUEUR	71	73.5	76.5	79	82	85	87.5
LARGEUR	52	55	58	61	64	67	70

POLYESTER
30%

COTON
70%

DENSIDAD
160 g/m²

UNI. X COLIS
40

UNI. x SAC
1



* Accessoire homme Ceinture RUDOLF (page 346) Pantalon chino ALEXANDER (page 219).

CHEMISIER FEMME **PANTER**

- Chemise coupe femme manches longues et poche.
- Fabriquée en tissu denim prélavé 100 % coton léger et confortable.
- Poche côté cœur pour tout avoir à portée de main et faciliter le marquage.
- Fermeture frontale de droite à gauche et poignets par boutons effet bois.
- Coutures renforcées sur les manches, épaules, emmanchures et côtés qui rendent le vêtement plus résistant.
- Convient pour diverses méthodes de marquage : sérigraphie, broderie, transfert, patches.
- Idéal comme vêtement décontracté et textile publicitaire.



	FEMME					
TAILLES	36/XS	38/S	40/M	42/L	44/XL	46/XXL
LONGUEUR	64	66.5	68.5	70.5	72.5	74.5
LARGEUR POITRINE	44	46	49	51	54	56
LARGEUR DE LA TAILLE	41	43	45	47	49	51

COTON
100%DENSIDAD
200 g/m²UNI. X COLIS
40UNI. x SAC
1CHEMISE **LION**

- Chemise manches longues et poche.
- Fabriquée en tissu denim prélavé 100 % coton léger et confortable.
- Poche côté cœur pour tout avoir à portée de main et faciliter le marquage.
- Fermeture frontale et poignets par boutons effet bois, pince centrale dans le dos.
- Coutures renforcées sur les manches, épaules, emmanchures et côtés qui rendent le vêtement plus résistant.
- Convient pour diverses méthodes de marquage : sérigraphie, broderie, transfert, patches.
- Idéal comme vêtement décontracté et textile publicitaire.

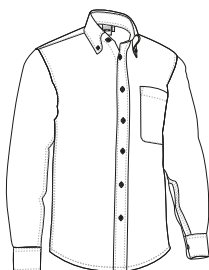

	ADULTE					GRANDE	
TAILLES	38/S	40/M	42/L	44/XL	46/XXL	48/3XL	50/4XL
LONGUEUR	77	79	81	83	85	87	89
LARGEUR	55	58	61	64	67	71	75

COTON
100%DENSIDAD
200 g/m²UNI. X COLIS
40UNI. x SAC
1

* Accessoire homme Pantalon chino MARTIN (page 219).



* Accessoire homme Pantalon chino MARTIN (page 219).

CHEMISE M/COURTES **ACADEMY**

- Chemise manches courtes, deux poches.
- Fabriquée en tissu popeline de 210 fils, mélange coton et polyester, léger résistant et durable.
- Deux poches poitrine avec fermeture par rabat et boutons ton sur ton, pour tout avoir à portée de main et faciliter le marquage.
- Coutures renforcées sur les manches, épaules, emmanchures et côtés qui rendent le vêtement plus résistant.
- Fermeture frontale par boutons ton sur ton, et deux pinces latérales dans le dos pour plus de confort.
- Convient pour diverses méthodes de marquage : sérigraphie, broderie, transfert, patches.
- Idéal comme vêtement de travail, vêtement professionnel.



	ADULTE					GRANDE	
TAILLES	38/S	40/M	42/L	44/XL	46/XXL	48/3XL	50/4XL
LONGUEUR	70	73	76	79	82	84	87
LARGEUR	52	55	58	61	64	67	70

POLYESTER
65%

COTON
35%

DENSIDAD
120 q/m²

UNI. X COLIS
40

UNI. x SAC
1



CHEMISE M/LONGUES **ACADEMY**

- Chemise manches longues, deux poches.
- Fabriquée en tissu popeline 210 fils, mélange coton et polyester, léger résistant et durable.
- Deux poches poitrine avec fermeture par rabat et boutons ton sur ton, pour tout avoir à portée de main et faciliter le marquage.
- Coutures renforcées sur les manches, épaules, emmanchures et côtés qui rendent le vêtement plus résistant.
- Fermeture frontale et poignets par boutons ton sur ton et pinces latérales dans le dos pour plus de confort.
- Convient pour diverses méthodes de marquage : sérigraphie, broderie, transfert, patches.
- Idéal comme vêtement de travail, vêtement professionnel.



	ADULTE					GRANDE	
TAILLES	38/S	40/M	42/L	44/XL	46/XXL	48/3XL	50/4XL
LONGUEUR	70	73	76	79	82	84	87
LARGEUR	52	55	58	61	64	67	70

POLYESTER
65%

COTON
35%

DENSIDAD
120 q/m²

UNI. X COLIS
40

UNI. x SAC
1



* Accessoire homme Pantalon chino MARTIN (page 219).

CHEMISE M/COURTES **VIGILANT**

- Chemise manches courtes avec galons, deux poches.
- Fabriquée en tissu popeline 210 fils, mélange coton et polyester, léger résistant et durable.
- Deux poches poitrine avec fermeture par rabat et boutons ton sur ton, pour tout avoir à portée de main et faciliter le marquage.
- Galons renforcés d'un entoilage avec boutons ton sur ton, pour une meilleure tenue.
- Manches avec retours, coutures renforcées qui augmentent sa résistance.
- Convient pour diverses méthodes de marquage : sérigraphie, broderie, transfert, patches.
- Idéal comme vêtement publicitaire et vêtement de sécurité.



	ADULTE						GRANDE	
TAILLES	36/XS	38/S	40/M	42/L	44/XL	46/XXL	48/3XL	50/4XL
LONGUEUR	68	71	74	76.5	79	82	85	87
LARGEUR	49	52	55	58	61	64	67	70



* Accessoire homme. Ceinture PATRIC (page 352) Housse menottes agent de sécurité LOUIS (page 351) Pantalon BULL (page 230) Casquette TORONTO (page 291).

CHEMISE M/LONGUES **VIGILANT**

- Chemise manches longues avec galons, deux poches.
- Fabriquée en tissu popeline 210 fils, mélange coton et polyester, léger résistant et durable.
- Deux poches poitrine avec fermeture par rabat et boutons ton sur ton, pour tout avoir à portée de main et faciliter le marquage.
- Galons renforcés d'un entoilage avec boutons ton sur ton, pour une meilleure tenue.
- Poignets et fermeture frontale avec boutons ton sur ton.
- Convient pour diverses méthodes de marquage : sérigraphie, broderie, transfert, patches.
- Idéal comme vêtement publicitaire et vêtement de sécurité.



	ADULTE						GRANDE	
TAILLES	36/XS	38/S	40/M	42/L	44/XL	46/XXL	48/3XL	50/4XL
LONGUEUR	68	71	73.5	76.5	79	82	85	87.5
LARGEUR	49	50	55	58	59	62	65	68



* Accessoire homme. Pantalon RONDA (page 228) Ceinture RUDOLF (page 346).

CHEMISETE M/COURTES **CONGRESS**

* Accessoire homme Pantalon CHISPA (page 227) Ceinture PATRIC (page 352).

- Chemise manches courtes, deux poches.
- Fabriquée en tissu popeline 210 fils, mélange coton et polyester, léger résistant et durable.
- Deux poches poitrine avec pinces centrales et fermeture par rabat et boutons ton sur ton, pour tout avoir à portée de main et faciliter le marquage.
- Manches avec retours, coutures renforcées qui augmentent sa résistance.
- Fermeture frontale avec boutons ton sur ton et pince centrale dans le dos pour plus de confort.
- Convient pour diverses méthodes de marquage : sérigraphie, broderie, transfert, patches.
- Idéal comme vêtement de travail, vêtement professionnel et vêtement de sécurité.



	ADULTE					GRANDE	
TAILLES	38/S	40/M	42/L	44/XL	46/XXL	48/3XL	50/4XL
LONGUEUR	76	78	80	82	84	86	86
LARGEUR	56	58	60	63	67	71	75

POLYESTER
65%

COTON
35%

DENSIDAD
120 g/m²

UNI. X COLIS
40

UNI. x SAC
1

CHEMISE M/LONGUES **CONGRESS**

- Chemise manches longues, deux poches.
- Fabriquée en tissu popeline 210 fils, mélange coton et polyester, léger résistant et durable.
- Deux poches poitrine avec pinces centrales et fermeture par rabat et boutons ton sur ton, pour tout avoir à portée de main et faciliter le marquage.
- Fermeture frontale et poignets avec boutons ton sur ton et pince centrale dans le dos pour plus de confort.
- Convient pour diverses méthodes de marquage : sérigraphie, broderie, transfert, patches.
- Idéal comme vêtement de travail, vêtement professionnel et vêtement de sécurité.



	ADULTE						GRANDE	
TAILLES	38/S	40/M	42/L	44/XL	46/XXL	48/3XL	50/4XL	
LONGUEUR	71	73.5	76.4	79	82	85	87.5	
LARGEUR	52	55	58	61	64	67	70	

POLYESTER
65%

COTON
35%

DENSIDAD
120 g/m²

UNI. X COLIS
40

UNI. x SAC
1



* Accessoire homme Ceinture PATRIC (page 352) Pantalon ROBLE (page 224).

CHEMISE **PRESIDENT**

- Chemise manches longues et poche.
- Fabriquée en tissu popeline 210 fils, 100% coton léger et confortable.
- Poche côté cœur pour tout avoir à portée de main et faciliter le marquage.
- Poignets et fermeture frontale par boutons ton sur ton.
- Coutures renforcées sur les manches, épaules, emmanchures et côtés qui rendent le vêtement plus résistant.
- Convient pour diverses méthodes de marquage : sérigraphie, broderie, transfert, patches.
- Idéal comme vêtement de travail, vêtement professionnel.



	ADULTE					GRANDE
TAILLES	38/S	40/M	42/L	44/XL	46/XXL	48/3XL
LONGUEUR	80	82.5	85.5	88	91	93.5
LARGEUR	52	55	58	61	64	67

COTON
100%DENSIDAD
130 q/m²UNI. X COLIS
40UNI. x SAC
1

BLANC



NOIR



* Accessoire homme Pantalon chino MARTIN (page 219).



* Accessoire homme Ceinture RUDOLF (page 346) Pantalon ROBLE (page 224).

CHEMISE **CONDOR**

- Chemise manches longues, deux poches.
- Fabriquée en tissu sergé 200 fils, 100% coton doux et confortable.
- Deux poches poitrine avec fermeture par rabat et boutons ton sur ton, pour tout avoir à portée de main et faciliter le marquage.
- Coutures renforcées sur les manches, épaules, emmanchures et côtés qui rendent le vêtement plus résistant.
- Poignets et fermeture frontale avec boutons ton sur ton.
- Convient pour diverses méthodes de marquage : sérigraphie, broderie, transfert, patches.
- Idéal comme vêtement de travail, vêtement professionnel.



	ADULTE					GRANDE	
TAILLES	38/S	40/M	42/L	44/XL	46/XXL	48/3XL	50/4XL
LONGUEUR	71	73.5	76.5	79	82	85	87.5
LARGEUR	52	55	58	61	64	67	70

COTON
100%DENSIDAD
170 q/m²UNI. X COLIS
40UNI. x SAC
1

BLEU AZUR



BLEU MARINE ORION



GRIS CIMENT





CHEMISIER FEMME M/LONGUES **VENEZIA**

- Chemise femme manches longues et poche.
- Fabriquée en tissu crêpe fin et léger au toucher doux et agréable.
- Poche côté cœur pour tout avoir à portée de main et faciliter le marquage.
- Poignets et fermeture frontale de droite à gauche par boutons ton sur ton.
- Coutures renforcées sur les manches, épaules, emmanchures et côtés qui rendent le vêtement plus résistant.
- Convient pour diverses méthodes de marquage : sérigraphie, broderie, transfert, patches.
- Idéal comme vêtement de travail, vêtement d'hôtellerie, etc.



	FEMME					
TAILLES	XS	S	M	L	XL	XXL
LONGUEUR	61.5	64.5	67.5	70.5	73.5	76.5
LARGEUR	46	49	52	55	58	61



CHEMISIER FEMME **SHARON**

- Chemise femme manches longues et poche.
- Fabriquée en tissu popeline, mélange coton et polyester, léger résistant et durable.
- Col ouvert type mao, fermeture frontale par boutons de droite à gauche, double surpiqûre qui augmente sa résistance.
- Poche renforcée sur poitrine gauche pour tout avoir à portée de main et faciliter le marquage. Poignets avec boutons pour un meilleur ajustement et plus de confort.
- Convient pour diverses méthodes de marquage : sérigraphie, broderie, transfert, patches.
- Idéal comme vêtement de travail, vêtement d'hôtellerie etc.



	FEMME					
TAILLES	36/XS	38/S	40/M	42/L	44/XL	46/XXL
LONGUEUR	64	66.5	69.5	72.5	75	78
LARGEUR	47	50	53	56	59	62



* Accessoire femme Pantalon femme chino ALESSIA (page 220).

TABLIER ENFANT NOTES

- Blouse enfant col chemise, fermeture à grands boutons et poches spacieuses.
- Fabriquée en tissu plat avec fil teinté dans un design à carreaux, mélange de coton et de polyester, résistant et durable.
- Col contrasté avec à l'intérieur dans le dos un large ruban cousu pour accrocher le vêtement facilement.
- Poignets froncés avec élastique qui s'adaptent confortablement.
- Deux poches frontales unies pour tout avoir à portée de main.
- Convient pour diverses méthodes de marquage : sérigraphie, broderie, transfert, patches.
- Idéal comme vêtement scolaire, pour les crèches et les maternelles.

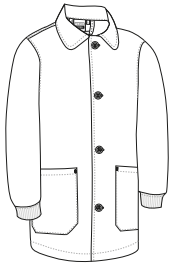

	ENFANT			
TAILLES	4	6	8	10
LONGUEUR	53.5	58.5	63.5	68.5
LARGEUR	42	45	48	51



* Accessoire enfant Polo PREDATOR (page 110).

Les vêtements composés de plusieurs couleurs doivent être lavés à froid, avec plus de précautions, en utilisant une lessive adéquate. Sécher immédiatement et sans trempage



TABLIER ENFANT GARDEN

- Blouse enfant col rond, sans bouton et poche spacieuse.
- Fabriquée en tissu plat avec fil teinté design à carreaux, mélange de coton et de polyester, résistant et durable.
- Col rond en bord côte élastique pour l'enfiler plus facilement avec à l'intérieur dans le dos un large ruban cousu pour accrocher le vêtement facilement.
- Poignets en bord côte élastique qui s'adaptent confortablement, et poche frontale unie pour tout avoir à portée de main.
- Convient pour diverses méthodes de marquage : sérigraphie, broderie, transfert, patches.
- Idéal pour une utilisation dans les crèches et les écoles maternelles.

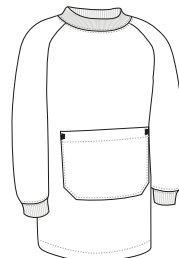

	ENFANT				
TAILLES	12 mois	18 mois	2	3	4
LONGUEUR	38.5	43	47.5	50.5	53.5
LARGEUR	36	38	40	42.5	45





SAC SNACK

- Sac tissu rectangulaire avec cordon de serrage pour goûter.
- Fabriqué en tissu plat avec fil teinté design à carreaux, mélange de coton et de polyester, résistant et durable.
- Fermeture par cordon, facile à transporter.
- Convient pour diverses méthodes de marquage : sérigraphie, broderie, transfert, patches.
- Idéal pour les crèches, les maternelles et comme cadeau personnalisé.



	UNIQUE
TAILLES	unique
LONGUEUR	28
LARGEUR	24

POLYESTER
65%

COTON
35%

DENSIDAD
150 g/m²

UNI. X COLIS
200

UNI. x SAC
10



BLANC/ORANGE FETE



BLANC / ROUGE LOTUS



BLANC/ROSE BONBON



BLANC/BLEU CIEL

Les vêtements composés de plusieurs couleurs doivent être lavés à froid, avec plus de précautions, en utilisant une lessive adéquate. Sécher immédiatement et sans trempage

BLOUSE ENFANT CHALK

- Blouse scolaire enfant.
- Fabriquée en tissu sergé, mélange de coton et polyester, résistant et durable.
- Col chemise en forme de V large, confortable et frais avec à l'intérieur dans le dos un large ruban cousu pour accrocher le vêtement facilement.
- Fermeture par boutons, ruban cousu dans le dos pour plus de confort.
- Deux poches avant et une poche côté cœur type patch pour tout avoir à portée de main et mettre en évidence le marquage.
- Méthodes de marquage idéales : sérigraphie, broderie, transfert, vinyle.
- Idéal comme vêtement scolaire : laboratoire, de

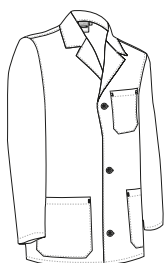

	ENFANT					
TAILLES	4	6	8	10	12	14
LONGUEUR	55	60	64	70	75	79
LARGEUR	41.5	44.5	47.5	50.5	53.5	56.5

POLYESTER
65%

COTON
35%

DENSIDAD
190 g/m²

UNI. X COLIS
40

UNI. x SAC
1

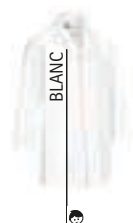

BLANC



New

GILET STAFF

- Gilet en tricot col en V commode et versatile.
- Fabriqué en point tricot 100% acrylique au tact agréable, bonne rétention thermique.
- Col V en bord-côte large, commode et élégant.
- Bas et emmanchures en bord-côte qui s'adaptent parfaitement.
- Convient pour différents types de marquage : broderie, écusson.
- Idéal comme vêtement de travail, vêtement professionnel et vêtement scolaire.

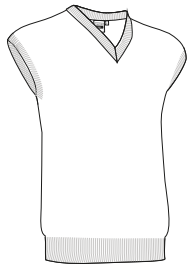

	ADULTE					GRANDE
TAILLES	S	M	L	XL	XXL	3XL
LONGUEUR	59	62	65	67	70	73
LARGEUR	44	48	52	56	60	64



* Accessoire homme. Chemise m/longues OPORTO (page 136) Pantalon chino ALEXANDER (page 219).



PULL-OVER PULLER

- Pull-over en tricot col rond, commode et versatile.
- Fabriqué en point tricot 100% acrylique au tact agréable, bonne rétention thermique.
- Bas et poignets emmanchures en bord-côte qui s'adaptent parfaitement.
- Convient pour différents types de marquage : broderie, écusson.
- Idéal comme vêtement de travail, vêtement professionnel et vêtement scolaire.

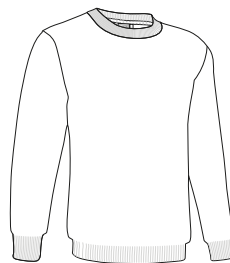

	ADULTE					GRANDE
TAILLES	S	M	L	XL	XXL	3XL
LONGUEUR	65	68	71	74	77	80
LARGEUR	51	54	58	61	64	68



* Complément Pantalon chino MARTIN (page 219). * Accessoire homme. Chemisette m/courtes VIGILANT (page 142).

PULL-OVER OFFICE

- Pull-over en tricot col V, commode et versatile.
- Fabriqué en point tricot 100% acrylique au tact agréable, bonne rétention thermique.
- Col V en bord-côte large, commode et élégant.
- Bas, col et poignets en bord-côte qui s'adaptent parfaitement.
- Convient pour différents types de marquage : broderie, écusson.
- Idéal comme vêtement de travail, vêtement professionnel et vêtement scolaire.

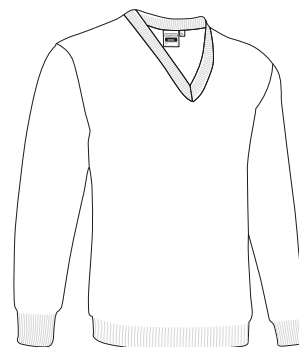

	ENFANT			ADULTE					GRANDE
TAILLES	4/5	6/8	10/12	S	M	L	XL	XXL	3XL
LONGUEUR	54	58	62	65	68	71	74	77	80
LARGEUR	41	44	47	51	54	58	61	64	68



* Accessoire enfant Polo PATROL (page 92). * Accessoire femme Chemisier femme m/courtes STAR (page 137).



VESTE FEMME **CARDIGAN**

- Veste coupe femme en tricot avec poches.
- Fabriquée en point tricot fin 100% acrylique au tact agréable, bonne rétention thermique.
- Se ferme de droite à gauche avec des boutons ton sur ton.
- Deux poches frontales à la taille pour tout avoir à portée de main.
- Col V, col et poignets en bord-côte qui s'adaptent parfaitement.
- Convient pour différents types de marquage : broderie, écusson.
- Idéal comme vêtement de travail, vêtement professionnel et vêtement scolaire.

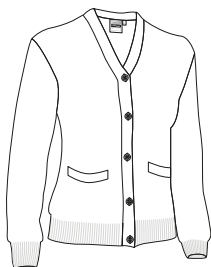

	FEMME					
TAILLES	XS	S	M	L	XL	XXL
LONGUEUR	59	62	65	67	70	73
LARGEUR	44	48	52	56	60	64



* Accessoire femme Chemisier femme m/courtes STAR (page 137)Pantalon femme chino ALESSIA (page 220).



VESTE **CARDIGAN**

- Gilet en tricot avec poches.
- Fabriquée en point tricot fin 100% acrylique au tact agréable, bonne rétention thermique.
- Se ferme avec des boutons ton sur ton.
- Col V, col et poignets en bord-côte qui s'adaptent parfaitement.
- Deux poches frontales à la taille pour tout avoir à portée de main.
- Convient pour différents types de marquage : broderie, écusson.
- Idéal comme vêtement de travail, vêtement professionnel et vêtement scolaire.

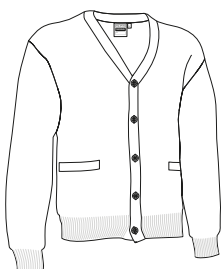

	ADULTE					GRANDE
TAILLES	S	M	L	XL	XXL	3XL
LONGUEUR	65	68	71	74	77	80
LARGEUR	50	54	58	62	66	70



* Accessoire homme Chemisette m/courtes OPORTO (page 135)Pantalon chino ALEXANDER (page 219).



* Accessoire homme Pantalon CHISPA (page 227).

PULL-OVER COMANDO

- Pull-over de travail col rond, renforcé aux coudes et épaules.
- Fabriqué en point tricot 100% acrylique au tact agréable, bonne rétention thermique.
- Poche sergée côté coeur avec rabat et velcro (compartiment stylo) pour tout avoir à portée de main et favoriser le marquage.
- Bas, col et poignets en bord-côte qui s'adaptent parfaitement.
- Renforts sergés aux coudes, épaules et poche qui augmentent sa durabilité sur les zones les plus sensibles.
- Convient pour différents types de marquage : sérigraphie, broderie, écussons, vinyle.
- Idéal comme vêtement de travail et vêtement professionnel.

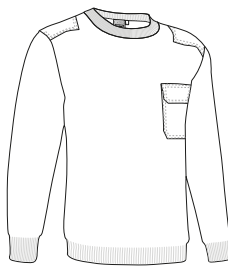

TAILLES	ADULTE					GRANDE
	S	M	L	XL	XXL	3XL
LONGUEUR	63	66	69	72	75	78
LARGEUR	52	55	58	61	64	67



PULL-OVER RANDY

- Pull-over avec poche et demi-zip.
- Fabriqué en point tricot, molletonné à l'intérieur pour une meilleure rétention thermique, poignets et bas en bord-côte élastiques qui s'adaptent parfaitement.
- Col haut demi-zip central qui apporte chaleur ou ventilation suivant les saisons.
- Poche Napoléon avec zip côté coeur pour tout avoir à portée de main et favoriser le marquage.
- Renforts aux coudes, épaules, empiècement et poche en tissu plat qui augmentent sa durabilité sur les zones les plus sensibles.
- Convient pour différents types de marquage : sérigraphie, broderie, écussons, vinyle.
- Idéal comme vêtement de travail et vêtement professionnel.

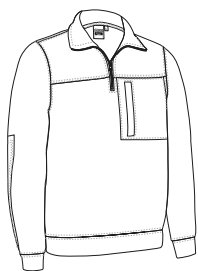

TAILLES	ADULTE					GRANDE
	S	M	L	XL	XXL	3XL
LONGUEUR	64	67	70	73	76	79
LARGEUR	53	56	59	62	65	68



* Accessoire homme Pantalon ROBLE (page 224).

PULL-OVER DRIVER

- Pull-over de travail col haut avec demi-zip.
- Fabriqué en point tricot épais 100% acrylique au tact agréable, bonne rétention thermique.
- Poche sergée côté coeur avec rabat et velcro (compartiment stylo), pour tout avoir à portée de main et favoriser le marquage.
- Col haut demi-zip central qui apporte chaleur ou ventilation selon les saisons.
- Bas, col et poignets en bord-côte qui s'adaptent parfaitement.
- Renforts sergés aux coudes, épaules et poche qui augmentent sa durabilité sur les zones les plus sensibles.
- Convient pour différents types de marquage : sérigraphie, broderie, écussons, vinyle.
- Idéal comme vêtement de travail et vêtements professionnels.

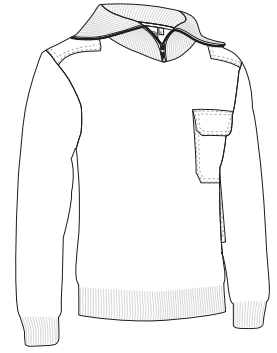

	ADULTE					GRANDE
	S	M	L	XL	XXL	
TAILLES	S	M	L	XL	XXL	3XL
LONGUEUR	63	66	69	72	75	78
LARGEUR	52	55	58	61	64	67

THERMIQUE
 ACRYLIQUE 100%
 DENSIDAD 475 q/m2
 UNI. X COLIS 20
 UNI. x SAC 1



* Accessoire homme Pantalon ROBLE (page 224).



VESTE **VESPA**



- Veste tricot col haut et zip entier.
- Fabriquée en point tricot épais 100% acrylique au tact agréable, bonne rétention thermique.
- Bas, col et poignets en bord-côte qui s'adaptent parfaitement.
- Deux poches sur les côtés pour tout avoir à portée de main.
- Fermeture par zip entier.
- Convient pour différents types de marquage : broderie, écussons.
- Idéal comme vêtement de travail en hiver et pour les climats froids.



TAILLES	ADULTE					GRANDE
	S	M	L	XL	XXL	3XL
LONGUEUR	64	67	70	73	76	79
LARGEUR	49	53	57	60	63	66



* Accessoire homme Pantalon FORCE (page 226)Sweat-shirt OPEN (page 118).

VESTE **ARCE**

- Veste tricot col haut et zip entier, bicolore.
- Fabriquée en point tricot épais 100% acrylique au tact agréable, bonne rétention thermique.
- Renforts sergés aux coudes, et poche poitrine qui augmentent sa durabilité sur les zones les plus sensibles.
- Deux poches sur les côtés et une poche côté coeur avec zip pour tout avoir à portée de main et favoriser le marquage.
- Bas, col et poignets en bord-côte qui s'adaptent parfaitement.
- Convient pour différents types de marquage : sérigraphie, broderie, écussons.
- Idéal comme vêtement de travail en hiver et pour les climats froids.



TAILLES	ADULTE					GRANDE
	S	M	L	XL	XXL	3XL
LONGUEUR	64	67	70	73	76	79
LARGEUR	49	53	57	60	63	66



* Accessoire homme T-shirt WAVE (page 24).

POLAIRE JASON

- Veste polaire avec poches, économique et versatile.
- Fabriquée en tissu micro polaire anti-pilling à l'extérieur et molletonnée à l'intérieur pour une bonne rétention thermique.
- Col haut deux couches, zip entier pour plus de chaleur et confort.
- Poignets avec élastiques froncés et ceinture avec double surpiqûre qui augmente sa résistance.
- Deux poches à la taille type kangourou avec zip pour tout avoir à portée de main.
- Convient pour différents types de marquage : broderie, patches, écussons.
- Idéal comme vêtement de travail.



TAILLES	ADULTE					3XL
	S	M	L	XL	XXL	
LONGUEUR	67	70	73	76	79	82
LARGEUR	53	56	59	62	65	68



* Accessoire homme Bonnet polaire SLIDE (page 300)Gants DANUBIO (page 307).



POLAIRE DAKOTA

-Veste polaire, une de nos polaires les plus vendues par sa relation qualité prix et à sa grande variété de tailles et couleurs.

- Fabriquée en tissu micro polaire dense anti-pilling à l'extérieur et molletonnée à l'intérieur pour une bonne rétention thermique.

- Col haut deux couches, zip entier pour plus de chaleur et confort.

- Poignets avec élastiques froncés et ceinture droite avec cordon de serrage élastique et frein pour un meilleur ajustement et plus de confort.

- Deux poches obliques à la taille avec zip pour tout avoir à portée de main.

- Convient pour différents types de marquage : broderie, patches, écussons.

- Idéal comme vêtement de travail, textile publicitaire, vêtement de sport et vêtement décontracté.



	ENFANT			ADULTE						$\frac{3}{4}$	3XL	$\frac{3}{4}$	4XL
TAILLES	4/5	6/8	10/12	S	M	L	XL	XXL		3XL		4XL	
LONGUEUR	53	58	63	66	69	72	75	78		81		84	
LARGEUR	41	45	49	53	56	59	62	65		68		71	



* Accessoire femme T-shirt PARIS (page 46). * Accessoire enfant T-shirt COMIC (page 24). * Accessoire homme T-shirt WAVE (page 24).



Blanc chiné: 98% coton, 2% viscose.

POLAIRE FEMME **GLACE**

-Veste polaire coupe femme.

- Fabriquée en tissu micro polaire dense anti-pilling à l'extérieur et molletonnée à l'intérieur pour une bonne rétention thermique.
- Col haut deux couches, zip entier pour plus de chaleur et confort.
- Coutures renforcées en bas, sur les côtés, sur les manches et aux emmanchures qui augmentent sa résistance.
- Deux poches à la taille avec zip pour tout avoir à portée de main.
- Convient pour différents types de marquage : broderie, patches, écussons.
- Idéal comme vêtement de travail, textile publicitaire, vêtement de sport et vêtement décontracté.



	FEMME					
TAILLES	XS	S	M	L	XL	XXL
LONGUEUR	60	63	66	69	72	75
LARGEUR	46	49	52	55	58	61



* Accessoire femme Gants DANUBIO (page 307).

POLAIRE **DAFNE**

- Polaire femme, demi-zip, coupe ajustée.
- Fabriquée en tissu micro polaire léger anti-pilling à l'extérieur et molletonnée à l'intérieur pour une bonne rétention thermique.
- Col haut deux couches, demi-zip central qui apporte chaleur ou ventilation selon les saisons.
- Protège-menton pour plus de commodité et de confort.
- Double surpiqûre en bas, cou, épaules et manches qui augmentent sa résistance.
- Convient pour différents types de marquage : broderie, patches, écussons.
- Idéal comme vêtement de travail, vêtement décontracté et textile publicitaire.

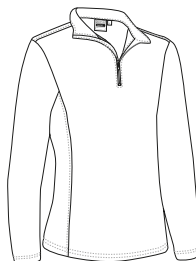

	FEMME					
TAILLES	XS	S	M	L	XL	XXL
LONGUEUR	46	49	52	55	58	61
LARGEUR	62	65	68	71	74	76.5





POLAIRE JAMES

- Veste polaire deux poches.
- Fabriquée en tissu micro polaire dense anti-pilling à l'extérieur et molletonnée à l'intérieur pour une grande rétention thermique.
- Col haut deux couches, zip entier pour plus de chaleur et confort.
- Poignets et ceinture renforcés par un élastique qui s'ajustent parfaitement.
- Deux poches obliques à la taille avec zip pour tout avoir à portée de main.
- Convient pour différents types de marquage : broderie, patches, écussons.
- Idéal comme vêtement de sport, vêtement de travail et textile publicitaire.

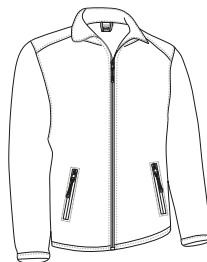

	ADULTE					GRANDE
TAILLES	S	M	L	XL	XXL	3XL
LONGUEUR	67	70	73	76	79	82
LARGEUR	53	56	59	62	65	68



POLAIRE WIND

- Polaire épaisse avec deux poches.
- Fabriquée en tissu micro polaire épais double couche qui apporte une grande rétention thermique, anti-pilling sur les deux faces pour une meilleure finition.
- Col haut deux couches, zip entier pour plus de chaleur et confort.
- Poignets avec élastiques froncés et ceinture droite avec cordon de serrage élastique et frein pour un meilleur ajustement et plus de confort.
- Deux poches obliques à la taille avec zip et rabats, pour tout avoir à portée de main.
- Convient pour différents types de marquage : broderie, patches, écussons.
- Idéal comme vêtement de sport, vêtement de travail et textile publicitaire.



	ADULTE					GRANDE
TAILLES	S	M	L	XL	XXL	3XL
LONGUEUR	67	70	73	76	79	82
LARGEUR	53	56	59	62	65	68



* Accessoire homme Pantalon QUARTZ (page 223)Sweat-shirt OPEN (page 118).

POLAIRE **WARRIOR**

- Veste polaire épaisse trois poches.
- Fabriquée en tissu micro polaire très épais et dense, anti-pilling extérieur et tissu Bear à l'intérieur qui apporte une grande rétention thermique.
- Col haut deux couches, zip entier pour plus de chaleur et confort.
- Poignets avec élastiques froncés et ceinture droite avec cordon de serrage élastique et frein pour un meilleur ajustement et plus de confort.
- Deux poches obliques à la taille et une poche côté coeur avec zip et rabat pour tout avoir à portée de main et faciliter le marquage.
- Convient pour différents types de marquage : broderie, patches, écussons.
- Idéal comme vêtement de sport, vêtement de travail et textile publicitaire.

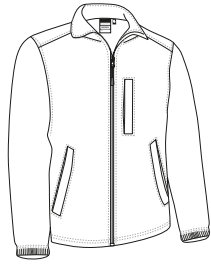

	ADULTE					GRANDE
TAILLES	S	M	L	XL	XXL	3XL
LONGUEUR	67	70	73	76	79	82
LARGEUR	53	56	59	62	65	68



* Accessoire homme Pantalon ROBLE (page 224)Sweat-shirt DUBLIN (page 119).

POLAIRE **SIBERIAN**

- Veste polaire intérieur bear, deux poches.
- Fabriquée en tissu deux couches : micro polaire dense à l'extérieur anti-pilling extérieur et tissu Bear vigoré à l'intérieur qui apporte une grande rétention thermique.
- Col haut deux couches, zip entier pour plus de chaleur et confort.
- Poignets avec élastiques froncés et ceinture avec cordon de serrage élastique et frein pour un meilleur ajustement et plus de confort.
- Deux poches obliques à la taille avec zip pour tout avoir à portée de main et faciliter le marquage.
- Convient pour différents types de marquage : broderie, patches, écussons.
- Idéal comme vêtement de travail, vêtement de sport, textile publicitaire et vêtement décontracté.



	ADULTE					
TAILLES	XS	S	M	L	XL	XXL
LONGUEUR	65	68	71	74	77	80
LARGEUR	52	55	58	61	64	67



* Accessoire homme Bob WINTER (page 301)Écharpe polaire GLACIAL (page 307).



POLAIRE NEVADA

- Veste polaire renforcée bicolore.
- Fabriquée en tissu micro polaire épais deux couches qui apporte une grande rétention thermique, anti-pilling sur les deux faces pour une meilleure finition.
- Renforts aux coudes, épaules et poche en tissu Ripstop qui augmentent sa durabilité sur les zones plus sensibles.
- Poignets avec élastique froncé et ceinture droite avec cordon de serrage élastique et frein pour un meilleur ajustement et plus de confort.
- Deux poches obliques à la taille et une poche côté coeur avec zip et rabat pour tout avoir à portée de main et faciliter le marquage.
- Convient pour différents types de marquage : broderie, patches, écussons.
- Idéal comme vêtement de travail, textile publicitaire, vêtement de sport, vêtement décontracté et sport de montagne.

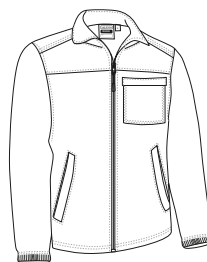

	ADULTE						GRANDE
TAILLES	XS	S	M	L	XL	XXL	3XL
LONGUEUR	64	67	70	73	76	79	82
LARGEUR	50	53	56	59	62	65	68



* Accessoire homme Pantalon trekking HILL (page 215)Sweat-shirt OPEN (page 118). * Accessoire femme Pantalon trekking HILL (page 215)Sweat-shirt DUBLIN (page 119).

Les vêtements composés de plusieurs couleurs doivent être lavés à froid, avec plus de précautions, en utilisant une lessive adéquate. Sécher immédiatement et sans trempage

POLAIRE BASSET

- Veste polaire renforcée trois poches.
- Fabriquée en tissu micro polaire dense anti-pilling à l'extérieur, et molletonnée à l'intérieur qui apporte une grande rétention thermique.
- Renforts aux coudes, épaules et poche en tissu plat qui augmentent sa durabilité sur les zones plus sensibles.
- Col haut deux couches, zip entier pour plus de chaleur et confort.
- Deux poches obliques à la taille et une poche côté coeur avec zip et rabat pour tout avoir à portée de main et faciliter le marquage.
- Convient pour différents types de marquage : broderie, patches, écussons.
- Idéal comme vêtement de travail et textile publicitaire.

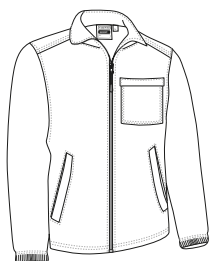

	ADULTE					GRANDE
TAILLES	S	M	L	XL	XXL	3XL
LONGUEUR	67	70	73	76	79	82
LARGEUR	53	56	59	62	65	68



* Complément Pantalon DARKO (page 236).

POLAIRE **WILLIE**

- Polaire renforcée, col haut avec demi zip.
- Fabriquée en tissu micro polaire épais anti-pilling à l'extérieur et molletonnée à l'intérieur pour une bonne rétention thermique.
- Renfort softshell partie supérieure devant et derrière et renfort bi élastique aux coudes.
- Col haut deux couches, demi-zip central qui apporte chaleur et confort.
- Poignets et ceinture en bord-côte pour plus de confort.
- Compartiments stylos en haut de chaque manche très accessibles.
- Convient pour différents types de marquage : broderie, patches, écussons, sérigraphie (sur la partie softshell).
- Idéal comme vêtement de travail, textile publicitaire ou vêtement décontracté.



	ADULTE					3XL
TAILLES	S	M	L	XL	XXL	3XL
LONGUEUR	68.5	71.5	74.5	77.5	80.5	83.5
LARGEUR	52	55	58	61	64	67



* Complément Pantalon BRODY (page 232). * Accessoire homme Polo m/l HURRICANE (page 112).

POLAIRE **GLASTONBURY**

- Veste polaire renforcée trois poches.
- Fabriquée en tissu polaire jacquard épais deux couches molletonné à l'intérieur, renforts tissu canevas imperméable sur les zones plus sensibles pour plus de résistance et de durabilité.
- Col haut deux couches, zip central qui apporte chaleur et confort.
- Poignets et ceinture avec rivets élastiques qui s'adaptent parfaitement.
- Deux poches obliques à la taille avec zip pour tout avoir à portée de main, polaire intérieur pour plus de chaleur, une poche verticale renforcée avec zip côté cœur pour faciliter le marquage.
- Convient pour différents types de marquage : broderie, patches, écussons.
- Idéal comme vêtements de travail.

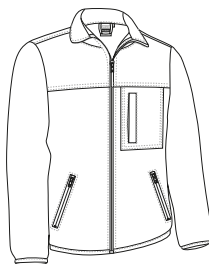

	ADULTE					GRANDE
TAILLES	S	M	L	XL	XXL	3XL
LONGUEUR	67	70	73	76	79	82
LARGEUR	53	56	59	62	65	68



* Accessoire homme Pantalon RONDA (page 228) T-shirt WAVE (page 24).

POLAIRE TREKKING

- Polaire col haut, demi zip .
- Fabriquée en tissu micro polaire léger anti-pilling à l'extérieur et molletonnée à l'intérieur pour une bonne rétention thermique.
- Col haut deux couches, demi-zip central qui apporte chaleur ou ventilation selon les saisons.
- Protège-menton pour plus de commodité et de confort.
- Double surpiqûre en bas, col, épaules et manches qui augmentent sa résistance.
- Convient pour différents types de marquage : broderie, patches, écussons.
- Idéal comme vêtement de travail, textile publicitaire, vêtement de sport, vêtement décontracté et sport de montagne.



	PETITE		ADULTE					GRANDE
TAILLES	XS	S	M	L	XL	XXL	3XL	
LONGUEUR	67.5	70.5	73.5	76.5	79.5	82.5	85.5	
LARGEUR	50	53	56	59	62	65	68	



* Accessoire homme Pantalon trekking DATOR (page 214). * Accessoire femme Pantalon trekking HILL (page 215).



POLAIRE CALGARY

- Polaire col rond.
- Fabriquée en tissu polaire léger anti-pilling à l'extérieur et molletonnée à l'intérieur pour plus de confort et une bonne rétention thermique.
- Manches et taille droites avec double couture qui augmentent sa résistance.
- Convient à divers types de marquage : broderie, patches, écusson.
- Idéal comme vêtement décontracté, textile publicitaire et vêtement de sport.

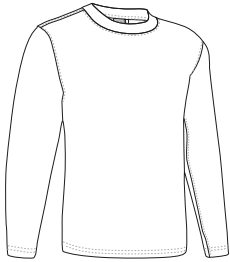

	ADULTE				
TAILLES	S	M	L	XL	XXL
LONGUEUR	66	69	72	75	78
LARGEUR	52	55	58	61	64



POLAIRE IDAHO

- Polaire col haut.
- Fabriquée en tissu micro polaire léger anti-pilling à l'extérieur et molletonnée à l'intérieur pour une bonne rétention thermique.
- Col haut, demi-zip central avec protège-menton pour plus de confort.
- Double surpiqûre en bas, col, épaules et manches qui augmentent sa résistance.
- Convient pour différents types de marquage : broderie, patches, écussons.
- Idéal comme vêtement de sport, vêtement de travail et pour les activités physiques à l'air libre.



	ADULTE					3/3	3XL
TAILLES	S	M	L	XL	XXL	3XL	3XL
LONGUEUR	70.5	73.5	76.5	79.5	82.5	85.5	85.5
LARGEUR	53	56	59	62	65	68	68



* Accessoire homme T-shirt WAVE (page 24).

POLAIRE THUNDER

- Veste polaire bicolore avec poches.
- Fabriquée en tissu micro polaire dense anti-pilling à l'extérieur et molletonnée à l'intérieur pour une bonne rétention thermique.
- Col haut deux couches, zip entier pour plus de chaleur et confort.
- Ceinture droite avec cordon de serrage élastique et frein pour un meilleur ajustement et plus de confort.
- Deux poches obliques à la taille avec zip pour tout avoir à portée de main.
- Convient pour différents types de marquage : broderie, patches, écussons.
- Idéal comme vêtement de travail et en complément de notre gamme THUNDER : t-shirt, Polos, sweat-shirt, softshell, pantalon, bodywarmer etc.

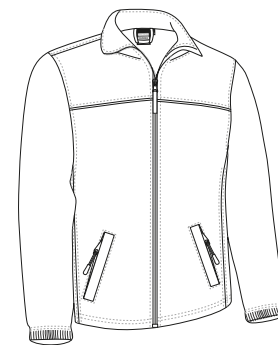

TAILLES	ADULTE					GRANDE
	S	M	L	XL	XXL	
LONGUEUR	67	70	73	75.5	78	81
LARGEUR	49	51.5	54	56	59	62

- THERMIQUE**
- POLYESTER 100%**
- DENSIDAD 300 q/m2**
- UNI. X COLIS 20**
- UNI. x SAC 1**



* Accessoire homme Pantalon THUNDER (page 225)T-shirt DENVER (page 42).



POLAIRE **PACIFIC**

-Veste polaire deux poches, tricolore.

- Fabriquée en tissu micro polaire dense anti-pilling à l'extérieur, et molletonnée à l'intérieur qui apporte une grande rétention thermique.
- Empiècement supérieur de couleur riveté en blanc.
- Col haut deux couches, zip entier pour plus de chaleur et confort.
- Deux poches obliques à la taille avec zip pour tout avoir à portée de main.
- Convient pour différents types de marquage : broderie, patches, écussons.
- Idéal comme vêtement de travail, textile publicitaire, vêtement de sport, vêtement décontracté et sport de montagne.



	ENFANT			ADULTE				
TAILLES	4/5	6/8	10/12	S	M	L	XL	XXL
LONGUEUR	51	56	61	67	70	73	76	79
LARGEUR	39	43	47	52	55	58	61	64



* Accessoire homme T-shirt SUN (page 22). * Accessoire enfant T-shirt BIKE (page 20).

Les vêtements composés de plusieurs couleurs doivent être lavés à froid, avec plus de précautions, en utilisant une lessive adéquate. Sécher immédiatement et sans trempage

POLAIRE **BUFFALO**

-Veste polaire deux poches.

- Fabriquée en tissu micro polaire chiné anti-pilling pour une meilleur finition.
- Col haut deux couches, zip entier pour plus de chaleur et confort.
- Poignets et ceinture avec rivets élastiques qui s'adaptent parfaitement.
- Deux poches obliques à la taille pour tout avoir à portée de main.
- Convient pour différents types de marquage : broderie, patches, écussons.
- Idéal comme vêtement de travail, vêtement de sport et vêtement décontracté, textile publicitaire.

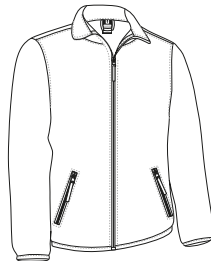

	ADULTE					3XL	3XL
TAILLES	S	M	L	XL	XXL		
LONGUEUR	67	70	73	76	79		82
LARGEUR	53	56	59	62	65		68



VESTE SOFTSHELL HORIZON

-Veste Softshell, son rapport qualité-prix et sa grande variété de couleurs en font notre modèle de softshell le plus vendu.

- Fabriquée en tissu Softshell élastique à trois couches (extérieure plat hydrofuge, intermédiaire avec membrane respirante et intérieure micro polaire) avec effet coupe-vent, hydrofuge et haute rétention thermique.

- Col haut double couche, zip entier et protège menton pour plus de chaleur et de confort.

- Manches droites, et ceinture avec cordon de serrage élastique et frein pour un meilleur ajustement et un plus grand confort.

- Deux poches obliques avec zip pour tout avoir à portée de main.

- Convient pour diverses méthodes de marquage : broderie, écussons et thermo adhésifs anti-sublimation.

- Idéal comme vêtement de travail, vêtement décontracté et textile publicitaire et vêtement de sport.



	ENFANT				ADULTE					GRANDE
TAILLES	3	4/5	6/8	10/12	S	M	L	XL	XXL	3XL
LONGUEUR	48	53	58	63	67	70	73	76	79	82
LARGEUR	38	42	46	50	54	57	60	63	66	69



VESTE SOFTSHELL FEMME CECILE

- Veste Softshell coupe femme aux couleurs unies.
- Fabriquée en tissu Softshell élastique à trois couches (extérieure plat hydrofuge, intermédiaire avec membrane respirante et intérieure micro polaire) avec effet coupe-vent, hydrofuge et haute rétention thermique.
- Col haut double couche, zip entier et protège menton pour plus de chaleur et de confort.
- Manches droites, et ceinture avec cordon de serrage élastique et frein pour un meilleur ajustement et un plus grand confort.
- Deux poches obliques avec zip pour tout avoir à portée de main.
- Convient pour diverses méthodes de marquage : broderie, écussons et thermo adhésifs anti-sublimation.
- Idéal comme vêtement de travail, textile publicitaire et vêtement décontracté.



	FEMME					
TAILLES	XS	S	M	L	XL	XXL
LONGUEUR	62	65	68	71	74	77
LARGEUR	46	49	52	55	58	61

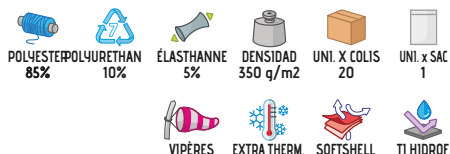

VESTE SOFTSHELL RONCES

- Veste softshell poignets élastiques, deux poches.
- Fabriquée en tissu Softshell élastique à trois couches (extérieure hydrofuge, intermédiaire avec membrane respirante et intérieure micro polaire) avec effet coupe-vent, hydrofuge et haute rétention thermique.
- Col haut double couche, zip entier et protège menton pour plus de chaleur et de confort.
- Ceinture droite avec cordon de serrage élastique et frein pour un meilleur ajustement et un plus grand confort.
- Deux poches obliques avec zip et rabats pour tout avoir à portée de main.
- Convient pour diverses méthodes de marquage : broderie, écussons et thermo adhésifs anti-sublimation.
- Idéal comme vêtement de travail, vêtement de sport, textile publicitaire et vêtement décontracté.

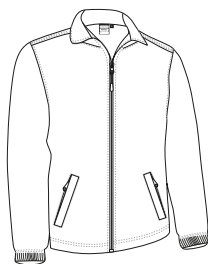

	ENFANT				ADULTE					3XL
TAILLES	3	4/5	6/8	10/12	S	M	L	XL	XXL	3XL
LONGUEUR	45	50	55	60	66	69	72	75	78	81
LARGEUR	35	39	43	47	51.5	54.5	57.5	60.5	64	68

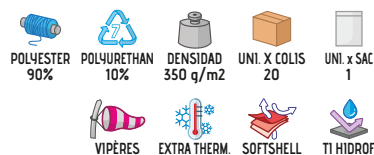

* Accessoire enfant Polo PREDATOR (page 110).



* Accessoire homme T-shirt RACING (page 21).

VESTE SOFTSHELL GRIZZLY

- Veste Softshell trois poches.
- Fabriquée en tissu Softshell épais trois couches (extérieure plat hydrofuge, intermédiaire avec membrane respirante et intérieure micro polaire), hydrofuge, avec effet coupe-vent et grande rétention thermique.
- Poignets réglables avec velcros, ceinture avec cordon de serrage élastique et frein pour un meilleur ajustement et un plus grand confort.
- Col haut double couche, zip entier et protège menton pour plus de chaleur et de confort.
- Deux poches verticales à la taille et une poche côté coeur avec zip, pour tout avoir à portée de main.
- Convient pour diverses méthodes de marquage : broderie, écussons et thermo adhésifs anti-migration.
- Idéal comme vêtement de travail, vêtement décontracté et textile publicitaire.

	ADULTE					3	3XL
TAILLES	S	M	L	XL	XXL		3XL
LONGUEUR	69	71.5	74.5	77.5	80.5		83.5
LARGEUR	55	57.5	60	62.5	65		67.5



VESTE SOFTSHELL PEAK

- Veste Softshell trois poches, bicolore.
- Fabriquée en tissu Softshell élastique trois couches (extérieure plat hydrofuge, intermédiaire avec membrane respirante et intérieure micro polaire), hydrofuge, avec effet coupe-vent et grande rétention thermique.
- Col haut double couche, zip entier et protège menton pour plus de chaleur et de confort.
- Poignets et ceinture avec élastique intérieur froncé qui s'adaptent parfaitement.
- Deux poches verticales à la taille et une poche côté coeur avec zip, pour tout avoir à portée de main.
- Convient pour diverses méthodes de marquage : broderie, écussons et thermo adhésifs anti-sublimation.
- Idéal comme vêtement de sport, vêtement de travail et textile publicitaire.



	ENFANT				ADULTE				
TAILLES	3	4/5	6/8	10/12	S	M	L	XL	XXL
LONGUEUR	47	52	57	62	66	69	72	75	78
LARGEUR	36	40	44	48	53	56	59	62	65

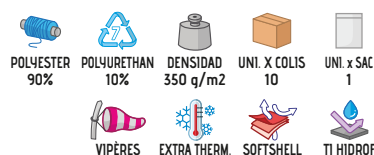

* Accessoire homme Pantalon trekking HILL (page 215). * Accessoire femme Pantalon trekking HILL (page 215).

VESTE SOFTSHELL SAPONI

- Veste Softshell trois poches, bicolore.
- Fabriquée en tissu Softshell élastique trois couches (extérieure plat hydrofuge, intermédiaire avec membrane respirante et intérieure micro polaire), hydrofuge, avec effet coupe-vent et grande rétention thermique.
- Col haut double couche, zip entier et protège menton pour plus de chaleur et de confort.
- Poignets réglables avec velcros.
- Ceinture avec cordon de serrage élastique et frein pour un meilleur ajustement et un plus grand confort.
- Deux poches verticales à la taille et une poche côté coeur avec zip, pour tout avoir à portée de main.
- Convient pour diverses méthodes de marquage : broderie, écussons et thermo adhésifs anti-sublimation.
- Idéal comme vêtement de travail, vêtement de sport, textile publicitaire et vêtement décontracté.



	ENFANT				ADULTE				
TAILLES	3	4/5	6/8	10/12	S	M	L	XL	XXL
LONGUEUR	50.5	54.5	60.5	65.5	69.5	72.5	75.5	78.5	81.5
LARGEUR	38	42	46	50	54	57	60	63	66



VIPÈRES



EXTRA THERM.



SOFTSHELL



TI HIDROF

POLYESTER
85%POLYURETHAN
10%ÉLASTHANNE
5%DENSIDAD
350 q/m2UNI. X COLIS
10UNI. X SAC
1

VESTE SOFTSHELL **MAKALU**

- Veste polaire Softshell renforcée, bicolore.
- Fabriquée en tissu Softshell élastique trois couches (extérieure micro-polaire intermédiaire avec membrane respirante et intérieure micro polaire) avec effet coupe-vent et grande rétention thermique.
- Renforts sur épaules et coudes avec tissu imperméable qui apporte durabilité et confort.
- Col haut double couche, zip entier et protège menton pour plus de confort.
- Deux poches obliques avec zip pour tout avoir à portée de main.
- Convient pour diverses méthodes de marquage : broderie, écussons.
- Idéal comme vêtement de travail, textile publicitaire et vêtement de sport.



	ENFANT				ADULTE				
TAILLES	3	4/5	6/8	10/12	S	M	L	XL	XXL
LONGUEUR	48	53	58	63	67	70	73	76	79
LARGEUR	37	41	45	49	54	57	60	63	66

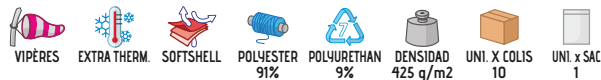

VESTE SOFTSHELL ALASKA

- Veste Softshell épaisse, deux poches.
- Fabriquée en tissu Softshell élastique très épais trois couches (extérieure Ripstop hydrofuge, intermédiaire avec membrane respirante et intérieure tissu Bear), hydrofuge, avec effet coupe-vent et grande rétention thermique.
- Col haut double couche, zip entier et protège menton pour plus de chaleur et de confort.
- Poignets et ceinture en bord-côte épais élastique qui s'adapte parfaitement.
- Deux poches obliques avec zip pour tout avoir à portée de main.
- Convient pour diverses méthodes de marquage : broderie, écussons et thermo adhésifs anti-sublimation.
- Idéal pour les activités physiques et sportives et comme vêtement de travail dans les endroits froids.

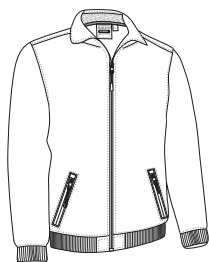

	ENFANT				ADULTE				
TAILLES	3	4/5	6/8	10/12	S	M	L	XL	XXL
LONGUEUR	47	52	57	62	66	69	72	75	78
LARGEUR	37	41	45	49	54	57	60	63	66

POLYESTER 74%	ACRYLIQUE 12%	POLYURETHAN 9%	ELASTHANNE 5%	DENSIDAD 525 q/m ²	UNI. X COLIS 10	UNI. x SAC 1
VIPERES	EXTRA THERM.	RIPSTOP	SOFTSHELL	TI HIDROF		



* Accessoire enfant Écharpe polaire GLACIAL (page 307). * Accessoire homme Écharpe polaire GLACIAL (page 307). * Accessoire femme Écharpe polaire GLACIAL (page 307) Bob WINTER (page 301).

VESTE SOFTSHELL BLUMMER

- Veste softshell avec capuche.
- Fabriquée en tissu Softshell élastique très épais trois couches (extérieure Ripstop hydrofuge, intermédiaire avec membrane respirante et intérieure tissu Bear), hydrofuge, avec effet coupe-vent et grande rétention thermique.
- Col haut avec capuche et zip entier et protège menton pour plus de chaleur et de confort.
- Poignets et ceinture en bord-côte épais élastique qui s'adapte parfaitement.
- Deux poches obliques avec zip pour tout avoir à portée de main.
- Convient pour diverses méthodes de marquage : broderie, écussons et thermo adhésifs anti-sublimation.
- Idéal comme vêtement de travail, vêtement de sport et textile publicitaire et pour les activités dans les endroits froids.



	ENFANT				ADULTE				
TAILLES	3	4/5	6/8	10/12	S	M	L	XL	XXL
LONGUEUR	47.5	52.5	57.5	62.5	66.5	69.5	72.5	75.5	78.5
LARGEUR	38.5	42.5	46.5	50.5	54.5	57.5	60.5	63.5	66.5

POLYESTER 74%	ACRYLIQUE 12%	POLYURETHAN 9%	ELASTHANNE 5%	DENSIDAD 525 q/m ²	UNI. X COLIS 10	UNI. x SAC 1
VIPERES	EXTRA THERM.	RIPSTOP	SOFTSHELL	TI HIDROF		



* Accessoire enfant Écharpe polaire GLACIAL (page 307). * Accessoire homme Écharpe polaire GLACIAL (page 307). * Accessoire femme Écharpe polaire GLACIAL (page 307).



* Accessoire homme Pantalon trekking RENO (page 215) Sweat-shirt OPEN (page 118).

VESTE SOFTSHELL CALEDONIA

- Veste Softshell renforcée.
- Fabriquée en tissu Softshell élastique trois couches avec effet coupe-vent, hydrofuge et grande rétention thermique, renforts sur épaules, taille et coudes avec tissu ripstop.
- Col haut intérieur bear pour plus de chaleur, zip entier pour plus de confort.
- Poignets élastiques qui s'adaptent parfaitement et ceinture avec cordon de serrage élastique pour un meilleur ajustement.
- Deux poches obliques et une côté cœur, les trois avec zip pour tout avoir à portée de main.
- Convient pour diverses méthodes de marquage : broderie, écussons et thermo adhésifs anti-sUBLIMATION.
- Idéal pour un usage professionnel et pour les sports d'aventure.

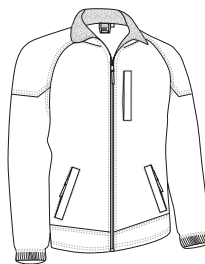

TAILLES	ADULTE					3XL
	S	M	L	XL	XXL	
LONGUEUR	71.5	74	76.5	79	82	85
LARGEUR	52	55	58	61	64	67

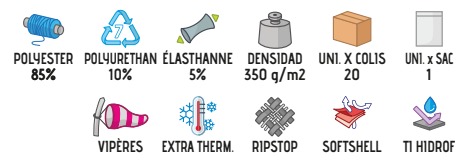

VESTE SOFTSHELL BATAVIA

- Veste Softshell bicolore.
- Fabriquée en tissu Softshell élastique trois couches (extérieure hydrofuge, intermédiaire avec membrane respirante et intérieure micro polaire), hydrofuge, avec effet coupe-vent et grande rétention thermique.
- Renforts avec tissu Ripstop qui augmentent sa durabilité sur les zones plus sensibles.
- Poignets réglables par système mushroom, et ceinture droite avec cordon de serrage élastique et frein pour un meilleur ajustement.
- Deux poches obliques à la taille et une poche verticale côté cœur avec zip, pour tout avoir à portée de main.
- Convient pour diverses méthodes de marquage : broderie, écussons et thermo adhésifs anti-sUBLIMATION.
- Idéal comme vêtement de travail, vêtement de sport et textile publicitaire.

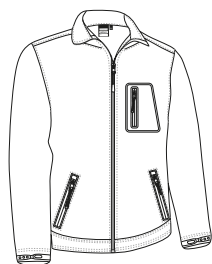

TAILLES	ENFANT				ADULTE				
	3	4/5	6/8	10/12	S	M	L	XL	XXL
LONGUEUR	47	52	57	62	66	69	72	75	78
LARGEUR	37	41	45	49	54	57	60	63	66

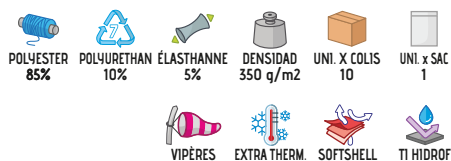

VESTE SOFTSHELL AVALON

- Veste Softshell multipoches.
- Fabriquée en tissu Softshell élastique à trois couches (extérieure hydrofuge, intermédiaire avec membrane respirante et intérieure micro polaire) avec effet coupe-vent, hydrofuge et haute rétention thermique.
- Col haut avec, zip entier pour plus de chaleur et de confort.
- Velcros aux poignets et ceinture froncée par un élastique qui s'adapte confortablement.
- Deux poches obliques avec zip et deux poches avec rabats et velcro sur la poitrine, pour tout avoir à portée de main.
- Convient pour diverses méthodes de marquage : broderie, écussons et thermo adhésifs anti-sublimation.
- Idéal comme vêtement de travail et textile publicitaire.

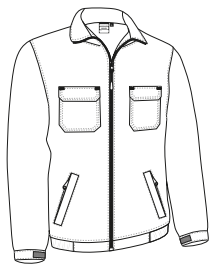

TAILLES	ADULTE					3/3	3XL
	S	M	L	XL	XXL		
LONGUEUR	66.5	69	71.5	74	76.5		79
LARGEUR	54	57	60	63	66		69

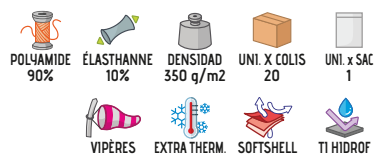

* Accessoire homme Sweat-shirt STEVEN (page 118) Pantalon MONTERREY (page 221).



VESTE MATELASSÉE AVEC CAPUCHE BERING

- Veste Softshell avec capuche, bicolore.
- Fabriquée en tissu molletonné trois couches avec tissu softshell sur partie supérieure, manches capuche et côtés.
- Col haut avec capuche double couche, zip entier pour plus de chaleur et de confort.
- Poignets réglables par système mushroom, et ceinture droite avec cordon de serrage élastique et frein pour un meilleur ajustement.
- Deux poches verticales avec zip à la taille et une poche intérieure côté cœur velcro, pour tout avoir à portée de main.
- Zip intérieur dans le dos pour faciliter le marquage : broderie, écussons, sérigraphie, vinyle.
- Idéal comme vêtement de travail, vêtement de sport ou textile publicitaire.

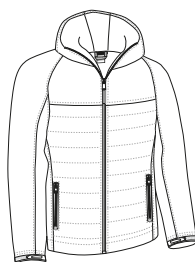

TAILLES	ADULTE					3/3	3XL
	S	M	L	XL	XXL		
LONGUEUR	66.5	69.5	72.5	75.5	78.5		81.5
LARGEUR	55	58	61	64	67		70

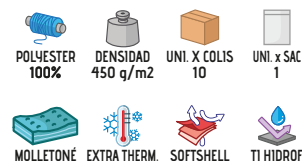

* Accessoire homme Pantalon GRAHAM (page 229).



* Accessoire homme Pantalon ORION (page 234) Polo m/l HURRICANE (page 112).

VESTE SOFSHELL MANCHES AMOVIBLES HALIFAX

- Veste softshell manches amovibles, facilement convertible en gilet par zip au niveau des manches.
- Fabriquée en tissu Softshell élastique à trois couches (extérieure hydrofuge, intermédiaire avec membrane respirante et intérieure micro polaire) avec effet coupe-vent, hydrofuge et haute rétention thermique.
- Col haut double couche, zip entier et protège menton pour plus de chaleur et de confort.
- Poignets francés avec élastiques qui s'adaptent parfaitement et ceinture avec cordon de serrage élastique et frein pour un meilleur ajustement et un plus grand confort.
- Deux poches obliques et une poche côté cœur, toutes avec zip pour tout avoir à portée de main.
- Convient pour diverses méthodes de marquage : broderie, écussons et thermo adhésifs anti-sublimation.
- Idéal comme vêtement de travail, textile publicitaire, vêtement de sport ou vêtement décontracté.

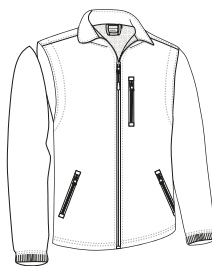

TAILLES	ADULTE					3XL
	S	M	L	XL	XXL	
LONGUEUR	69.5	72.5	75.5	78.5	81.5	84.5
LARGEUR	55	58	61	64	67	70

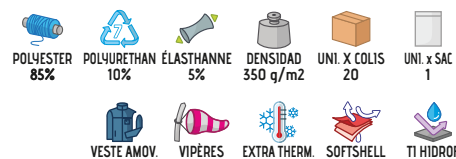

VESTE SOFTSHELL JEREMY

- Veste Softshell multi poche avec maille intérieure.
- Fabriquée en tissu Softshell épais trois couches (extérieure plat hydrofuge, intermédiaire avec membrane respirante et intérieure micro polaire) avec effet coupe-vent et grande rétention thermique.
- Col haut double couche, zip entier caché sous rabat à boutons pression pour plus de chaleur et de confort.
- Poignets réglables avec velcros, ceinture avec cordon de serrage élastique et frein pour un meilleur ajustement et un plus grand confort.
- Poche intérieure, deux poches frontales avec soufflets et ouvertures latérales qui offrent deux poches de plus, deux poches poitrines avec rabats et velcros pour tout avoir à portée de main.
- Zip intérieur dans le dos pour faciliter le marquage : broderie, écussons et thermo adhésifs anti-sublimation.
- Idéal comme vêtement de travail, vêtement de sport ou vêtement publicitaire.



TAILLES	ADULTE					3XL
	S	M	L	XL	XXL	
LONGUEUR	57	60	63	66	69	72
LARGEUR	73	76	79	82	85	88

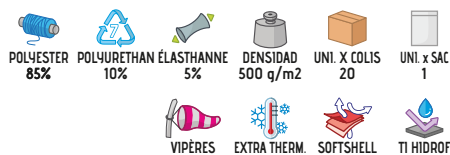

* Accessoire homme Chemise PRESIDENT (page 144) Pantalon chino ALEXANDER (page 219).

VESTE SOFTSHELL AIRFORCE

- Veste Softshell trois poches.
- Fabriquée en tissu Softshell élastique à trois couches (extérieure hydrofuge, intermédiaire avec membrane respirante et intérieure micro polaire) avec effet coupe-vent, hydrofuge et haute rétention thermique.
- Col haut avec, zip entier avec rabat à boutons pour plus de confort.
- Velcros aux poignets et ceinture avec cordon de serrage élastique pour un meilleur ajustement et plus de confort.
- Deux poches obliques et une poche côté cœur, les trois avec zip, pour tout avoir à portée de main.
- Convient pour diverses méthodes de marquage : broderie, écussons et thermo adhésifs anti-sUBLIMATION.
- Idéal comme vêtement de travail, textile publicitaire et vêtement de sport.

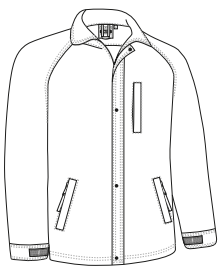

	ADULTE					3/3	3XL
TAILLES	S	M	L	XL	XXL		3XL
LONGUEUR	71	74	76.5	79	81.5		84.5
LARGEUR	54	57	60	63	66		69

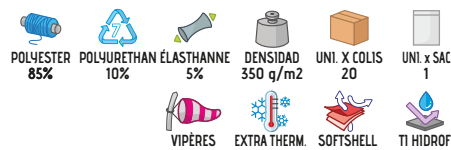

* Accessoire homme Pantalon CHISPA (page 227)Polo YACHT (page 94).



VESTE SOFTSHELL EPSILON

- Veste Softshell multi-poches.
- Fabriquée en tissu Softshell élastique à trois couches (extérieure hydrofuge, intermédiaire avec membrane respirante et intérieure micro polaire) avec effet coupe-vent, hydrofuge et haute rétention thermique.
- Col haut avec, zip entier pour plus de confort et de chaleur.
- Poignets en bord-côte épais qui s'adaptent parfaitement.
- Deux poches obliques et une poche verticale côté cœur, les trois avec zip, pour tout avoir à portée de main.
- Convient pour diverses méthodes de marquage : broderie, écussons et thermo adhésifs anti-sUBLIMATION.
- Idéal comme vêtement de travail, textile publicitaire et vêtement de sport.

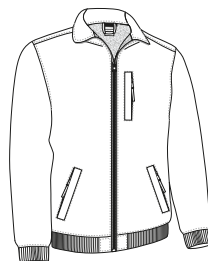

	ADULTE					3/3	3XL
TAILLES	S	M	L	XL	XXL		3XL
LONGUEUR	68.5	70.5	73	75.5	78.5		81.5
LARGEUR	54	57	60	63	66		69



* Accessoire homme Pantalon DYNAMITE (page 235).

VESTE SOFTSHELL THUNDER

- Veste Softshell bicolore 3 poches.
- Fabriqué en tissu Softshell élastique à trois couches (extérieure plat hydrofuge, intermédiaire avec membrane respirante et intérieure micro polaire) avec effet coupe-vent, hydrofuge et haute rétention thermique.
- Col haut double couche, zip entier et protège menton pour plus de chaleur et de confort.
- Poignets réglables par système mushroom, et ceinture droite avec cordon de serrage élastique et frein pour un meilleur ajustement.
- Deux poches obliques et une côté cœur avec zip pour tout avoir à portée de main, intérieur en polaire.
- Convient pour diverses méthodes de marquage : broderie, écussons et thermo adhésifs anti-sublimation.
- Idéal comme vêtement de travail et en complément de notre gamme THUNDER : t-shirt.
- Polos, sweat-shirt, polaire, pantalon, bodywarmer etc.



TAILLES	ADULTE					GRANDE
	S	M	L	XL	XXL	
LONGUEUR	69	72	75	78	81	84
LARGEUR	49	51.5	54	57	59	62



* Accessoire homme Pantalon THUNDER (page 225)T-shirt DENVER (page 42).



VESTE SOFTSHELL MAIDU

- Blouson Softshell deux poches et maille intérieure.
- Fabriqué en tissu Softshell élastique trois couches (extérieure plat hydrofuge, intermédiaire avec membrane respirante et intérieure micro polaire), hydrofuge, avec effet coupe-vent et grande rétention thermique et maille intérieure pour une meilleure ventilation.
- Zip entier caché sous rabat à boutons pression pour plus de chaleur et de confort.
- Ceinture avec élastique intérieur froncé et poignets avec boutons pressions qui s'adaptent parfaitement.
- Deux poches obliques à la taille et une poche intérieure avec zip, pour tout avoir à portée de main.
- Convient pour diverses méthodes de marquage : broderie, écussons et thermo adhésifs anti-sublimation.
- Idéal comme vêtement de travail et textile publicitaire.



	ADULTE				
TAILLES	S	M	L	XL	XXL
LONGUEUR	62	65	68	71	74
LARGEUR	58	61	64	67	70

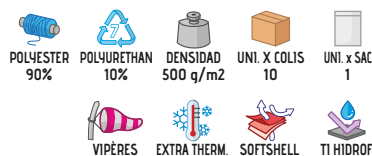

* Accessoire homme Chemise PRESIDENT (page 144) Pantalon chino MARTIN (page 219).



VESTE SOFTSHELL VIGILE DE SÉCURITÉ KEEPER

- Veste Softshell appropriée pour les gardiens de sécurité.
- Fabriquée en tissu Softshell épais trois couches (extérieure plat hydrofuge, intermédiaire avec membrane respirante et intérieure micro polaire) avec effet coupe-vent et grande rétention thermique.
- Col haut double couche, zip entier caché sous rabat à boutons pression pour plus de chaleur et de confort, poignets avec boutons pression pour un meilleur ajustement.
- Épaules avec passants pour mettre épaulettes rigides, galon.
- Deux poches à la ceinture avec zip pour tout avoir à portée de main et avec ouverture latérale avec zip qui permet d'accéder à la ceinture tactique sans ouvrir la veste.
- Zip intérieur dans le dos pour faciliter le marquage : broderie, écussons et thermo adhésifs anti-sublimation.
- Idéal comme vêtement de travail.



	ADULTE					3/3	3XL
TAILLES	S	M	L	XL	XXL	3XL	3XL
HAUTEUR	55	58	61	64	67	70	70
LARGEUR	60.5	63.5	66.5	69.5	72.5	75.5	75.5



* Accessoire homme Pantalon LEWIS (page 230) Polo YACHT (page 94).



* Accessoire homme Chemise m/longues OPORTO (page 136)Pantalon chino MARTIN (page 219).

GILET POLAIRE CERLER

- Gilet polaire deux poches.
- Fabriqué en tissu micro polaire dense anti-pilling à l'extérieur molletonné à l'intérieur qui apportent une bonne rétention thermique.
- Ceinture droite avec cordon de serrage élastique et frein pour un meilleur ajustement et plus de confort.
- Coutures renforcées col, épaules, emmanchures et bas qui augmentent sa résistance.
- Deux poches obliques à la taille avec zip et rabats, pour tout avoir à portée de main.
- Convient pour différents types de marquage : broderie, patches, écussons.
- Idéal comme vêtement de travail, textile publicitaire et vêtement décontracté.

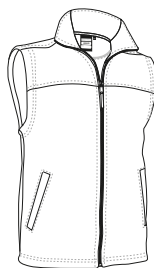

	PETITE		ADULTE					GRANDE
TAILLES	XS	S	M	L	XL	XXL	3XL	
LONGUEUR	62	65	68	71	74	77	80	
LARGEUR	49	52	55	58	61	64	67	



GILET HACKNEY

- Gilet polaire deux poches.
- Fabriqué en tissu micro polaire dense anti-pilling matelassé à l'intérieur qui apportent une bonne rétention thermique.
- Ceinture et emmanchures avec rivets élastiques qui s'adaptent parfaitement.
- Coutures renforcées col, épaules, emmanchures et bas qui augmentent sa résistance.
- Deux poches obliques à la taille avec zip et rabats, pour tout avoir à portée de main.
- Convient pour différents types de marquage : broderie, patches, écussons.
- Idéal comme vêtement de travail, textile publicitaire et vêtement décontracté.

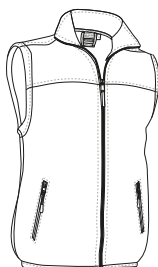

	ADULTE					GRANDE
TAILLES	S	M	L	XL	XXL	3XL
LONGUEUR	52	55	58	61	64	67
LARGEUR	66	69	72	75	78	81



* Accessoire homme Pantalon ROBLE (page 224)Sweat-shirt DUBLIN (page 119).

GILET REVERSIBLE ASPEN

- Gilet réversible avec poches.
- Fabriqué avec double tissu : tissu polaire anti-pilling qui apporte une grande rétention thermique d'une face, et tissu plat hydrofugé sur l'autre pour plus de confort.
- Col haut avec zip réversible pour fermer des deux côtés pour plus de chaleur et confort.
- Double couture aux emmanchures et bas qui augmentent sa résistance.
- Deux poches obliques à la taille avec zip des deux côtés pour tout avoir à portée de main.
- Convient pour différents types de marquage : sérigraphie, vinyle, transferts.
- Idéal pour multiples usages : comme textile publicitaire, vêtement de travail, vêtement de sport et pour les activités en plein air ou dans les endroits froids.

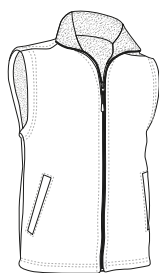

tissu hydrofuge

	ADULTE						GRANDE
TAILLES	XS	S	M	L	XL	XXL	3XL
LONGUEUR	61	64	67	70	73	76	79
LARGEUR	49	52	55	58	61	64	67

EXTERIEUR		INTERIEUR		UNI. X COLIS	UNI. x SAC
POLYESTER 100%	DENSIDAD 100 g/m ²	POLYESTER 100%	DENSIDAD 220 g/m ²	40	1



* Accessoire homme Bob WINTER (page 301). * Accessoire femme Bonnet polaire SLIDE (page 300)Écharpe polaire GLACIAL (page 307)Polaire DAKOTA (page 155).

Les vêtements composés de plusieurs couleurs doivent être lavés à froid, avec plus de précautions, en utilisant une lessive adéquate. Sécher immédiatement et sans trempage



GILET MARWARI

- Gilet avec intérieur polaire, deux poches.
- Fabriqué en tissu plat hydrofugé à l'extérieur et tissu polaire anti-pilling à l'intérieur qui apportent une grande rétention thermique.
- Col haut deux couches, zip entier pour plus de chaleur et confort.
- Coutures renforcées col, épaules, emmanchures et bas qui augmentent sa résistance.
- Deux poches obliques à la taille avec zip et rabats, pour tout avoir à portée de main.
- Zip intérieur dans le dos pour faciliter le marquage : sérigraphie, broderie, écussons, patches.
- Idéal comme vêtement de travail et pour les activités physiques dans les endroits froids.

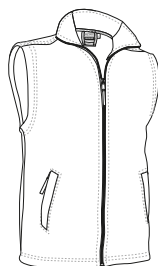

	ADULTE					GRANDE
TAILLES	S	M	L	XL	XXL	3XL
LONGUEUR	65	68	71	74	77	80
LARGEUR	53.5	56.5	59.5	62.5	65.5	68.5

EXTERIEUR		INTERIEUR		UNI. X COLIS	UNI. x SAC
POLYESTER 100%	DENSIDAD 100 g/m ²	POLYESTER 100%	DENSIDAD 220 g/m ²	40	1



* Accessoire homme Sweat-shirt DUBLIN (page 119).

GILET BARENS

- Bodywarmer de travail matelassé, sans poches, sans zip ni boutons spécialement conçu pour l'industrie alimentaire.
- Fabriqué en tissu polyester avec surpiqûres en forme de losange, matelassé pour plus de rétention thermique, doublure intérieure.
- Col haut avec fermeture à rabat avec velcro de bas en haut pour plus de chaleur, de confort.
- Coutures renforcées col, épaules, emmanchures et bas qui augmentent sa résistance.
- Pas de poches, ni boutons ni zip pour préserver la sécurité et l'hygiène des produits alimentaires.
- Convient à diverses méthodes de marquage : sérigraphie, broderie, patches.
- Idéal comme vêtement de travail et pour l'industrie alimentaire.

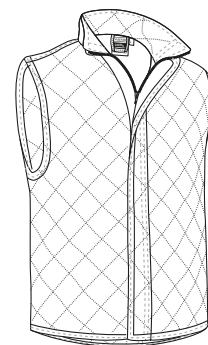

TAILLES	ADULTE					GRANDE
	S	M	L	XL	XXL	
LONGUEUR	70	73	76	79	82	85
LARGEUR	56	59	62	65	68	71



* Accessoire homme Pantalon ROBLE (page 224)Sweat-shirt DUBLIN (page 119).



GILET REPORTER

- Bodywarmer de travail multi-poches, un de nos bodywarmers plus demandé pour ses multiples fonctions et ample gamme de couleur.
- Fabriqué en tissu sergé résistant et durable à l'extérieur, doublure intérieure lisse, matelassé pour plus de rétention thermique.
- Col haut avec zip entier avec rabat à pressions pour plus de chaleur et de confort.
- Coupe-vent élastique aux emmanchures et ceinture réglable par pression pour un meilleur ajustement, zone lombaire protégée.
- Deux poches frontales à soufflets et deux poches supérieures avec fermeture par rabat et velcros, deux poches latérales, deux poches à mi-hauteur avec zip, un logement stylo et une poche intérieure avec velcro pour tout avoir à portée de main.
- Zip intérieur dans le dos pour faciliter le marquage : sérigraphie, broderie, écussons, transfert, vinyle.
- Idéal comme vêtement de travail et textile publicitaire.

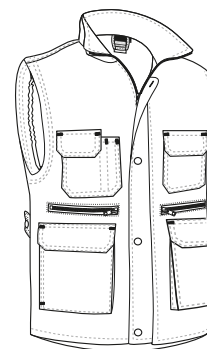

	PETITE		ADULTE					3/3 3XL	4/4 4XL
TAILLES	XS	S	M	L	XL	XXL	3XL	4XL	
LONGUEUR	65.5	68.5	71.5	74.5	77.5	80.5	83.5	86.5	
LARGEUR	53	56	59	62	65	68	71	74	

EXTERIEUR

INTERIEUR

MOLLETON THERMIQUE POLYESTER 65% COTON 35% DENSIDAD 200 q/m2

POLYESTER 100% DENSIDAD 250 q/m2 UNI. X COLIS 20 UNI. x SAC 1



* Accessoire homme Sweat-shirt DUBLIN (page 119)Pantalon CASTER (page 222). * Accessoire femme Sweat-shirt STEVEN (page 118)Pantalon ROBLE (page 224).





GILET **PRINTER**

- Bodywarmer de travail multi-poches.
- Fabriqué en tissu microfibre à l'extérieur, doublure lisse, matelassé pour plus de chaleur et de confort.
- Col haut avec zip entier avec rabat et velcro pour plus de chaleur et de confort.
- Dos plus long avec zone lombaire protégée et ample superficie de marquage.
- Six poches extérieures avec fermeture par rabats et velcros et une poche intérieure avec velcro pour tout avoir à portée de main, également deux logements pour stylo et feutre.
- Zip intérieur dans le dos pour faciliter le marquage : sérigraphie, broderie, écussons, transfert, vinyle.
- Idéal comme vêtement de travail.

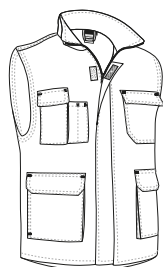

	ADULTE					GRANDE
TAILLES	S	M	L	XL	XXL	3XL
LONGUEUR	68	71	74	77	80	83
LARGEUR	56	59	62	65	68	71

EXTERIEUR INTERIEUR

POLYESTER 100% DENSIDAD 130 q/m² POLYESTER 100% DENSIDAD 250 q/m² UNI. X COLIS 20 UNI. x SAC 1

MOLLETONÉ THERMIQUE



* Accessoire homme Sweat-shirt WOOD (page 123)Pantalon FORCE (page 226).

GILET **COOPER**

- Bodywarmer de travail bonne relation qualité prix.
- Fabriqué en tissu sergé résistant et durable à l'extérieur, doublure intérieure lisse, matelassé pour plus de rétention thermique.
- Col haut ouvert zip entier.
- Ceinture froncée avec élastique qui s'ajuste parfaitement.
- Deux poches obliques avec zip et une poche avec rabat et velcro côté coeur pour tout avoir à portée de main, Logement stylo également.
- Zip intérieur dans le dos pour faciliter le marquage : sérigraphie, broderie, transfert, écussons, vinyle.
- Idéal comme vêtement de travail.

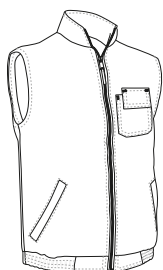

	ADULTE					GRANDE
TAILLES	S	M	L	XL	XXL	3XL
LONGUEUR	65	68	71	74	77	80
LARGEUR	55.5	58.5	61.5	64.5	67.5	70.5

EXTERIEUR INTERIEUR

POLYESTER 65% COTON 35% DENSIDAD 180 q/m² POLYESTER 100% DENSIDAD 250 q/m² UNI. X COLIS 20 UNI. x SAC 1

MOLLETONÉ THERMIQUE



* Accessoire homme Sweat-shirt DUBLIN (page 119)Pantalon CASTER (page 222).

GILET WORKER

- Bodywarmer de travail avec surpiqûres à losange.
- Fabriqué en tissu à plat, doublure intérieure, matelassé pour plus de rétention thermique.
- Col haut ouvert et zip allant jusqu'au début du cou pour plus de ventilation.
- Ceinture froncée avec élastique qui s'ajuste parfaitement et coupe-vent aux emmanchures.
- Deux poches latérales avant, un logement pour stylos, poche poitrine gauche et poche intérieure avec fermeture velcro pour tout avoir à portée de main.
- Zip intérieur dans le dos pour faciliter le marquage : sérigraphie, broderie, transfert, écussons, vinyle.
- Idéal comme vêtement de travail pour différents secteurs : dépôts, logistique, transport, industrie.

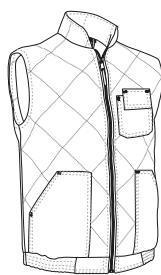

	ADULTE					GRANDE
TAILLES	S	M	L	XL	XXL	3XL
LONGUEUR	66	69	72	75	78	81
LARGEUR	57	60	63	66	69	72

EXTERIEUR

- POLYESTER 65%
- COTON 35%
- DENSIDAD 180 g/m2

INTERIEUR

- POLYESTER 100%
- DENSIDAD 250 g/m2
- UNI. X COLIS 20
- UNI. x SAC 1
- MOLLETONÉ
- THERMIQUE



* Accessoire homme Casquette TORONTO (page 291) Sweat-shirt STEVEN (page 118) Pantalon CHISPA (page 227).



GILET PORTLAND

- Bodywarmer de travail, trois poches.
- Fabriqué en tissu microfibre à l'extérieur, doublure lisse, matelassé pour plus de chaleur et confort.
- Renfort par surpiqûre en forme de tenon pour une meilleure finition et un meilleur isolement thermique.
- Coutures renforcées col, épaules, emmanchures et bas qui augmentent sa résistance.
- Deux poches obliques à la taille avec zip et une poche intérieure avec velcro pour tout avoir à portée de main.
- Zip intérieur dans le dos pour faciliter le marquage : sérigraphie, broderie, écussons, transfert, vinyle.
- Idéal comme vêtement de travail et textile publicitaire.

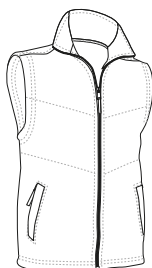

	ADULTE					3	3XL
TAILLES	S	M	L	XL	XXL		3XL
LONGUEUR	56	59	62	65	68		71
LARGEUR	69.5	72.5	75.5	78.5	81.5		84.5

EXTERIEUR

- POLYESTER 100%
- DENSIDAD 130 g/m2

INTERIEUR

- POLYESTER 100%
- DENSIDAD 250 g/m2
- UNI. X COLIS 20
- UNI. x SAC 1
- MOLLETONÉ
- THERMIQUE



* Accessoire homme Sweat-shirt DUBLIN (page 119) Pantalon CHISPA (page 227).



* Accessoire homme Pantalon FORCE (page 226) Sweat-shirt DUBLIN (page 119).

GILET FABRIC

- Bodywarmer de travail multi-poches.
- Fabriqué en tissu sergé, mélange de coton et polyester résistant et durable.
- Col haut avec zip entier pour plus de chaleur et de confort.
- Deux poches frontales avec soufflets et ouverture latérales qui s'ouvrent sur deux poches supplémentaires et une poche supérieure à droite, un logement pour stylo, et une poche intérieure avec velcro pour tout avoir à portée de main.
- Zip intérieur dans le dos pour faciliter le marquage : sérigraphie, broderie, écussons, transfert, vinyle.
- Idéal comme vêtement de travail.

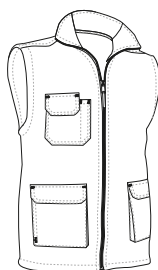

TAILLES	ADULTE					3/3	3XL
	S	M	L	XL	XXL		
LONGUEUR	70.5	73.5	76.5	79.5	82.5		85.5
LARGEUR	56	59	62	65	68		71

EXTERIEUR		INTERIEUR		UNI. X COLIS	UNI. x SAC
POLYESTER 100%	DENSIDAD 180 q/m ²	POLYESTER 100%	DENSIDAD 250 q/m ²	20	1

MOLLETONÉ THERMIQUE

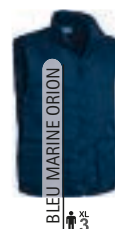

GILET HERACLIO

- Bodywarmer de travail matelassé, surpiqure en forme de losanges, trois poches.
- Fabriqué en tissu matelassé trois couches, extérieure microfibre, intermédiaire ouate, y intérieure taffetas, qui apportent une grande rétention thermique et confort.
- Col haut double couche, zip entier.
- Ceinture froncée qui s'adapte parfaitement pour plus de commodité.
- Deux grandes poches type kangourou et une poche côté coeur pour tout avoir à portée de main, un logement stylo.
- Convient pour différents types de marquage : sérigraphie, broderie, patches, transferts.
- Idéal comme vêtement de travail.

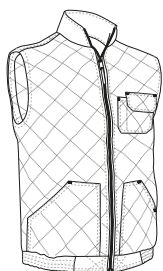

TAILLES	ADULTE					GRANDE
	S	M	L	XL	XXL	
LONGUEUR	56	59	62	65	68	71
LARGEUR	66.5	69.5	72.5	75.5	78.5	81.5

MOLLETONÉ	EXTRA THERM.	POLYESTER 100%	DENSIDAD 400 q/m ²	UNI. X COLIS 20	UNI. x SAC 1
-----------	--------------	----------------	-------------------------------	-----------------	--------------



* Accessoire homme Sweat-shirt DUBLIN (page 119) Pantalon GRAHAM (page 229).

GILET RICHARD

- Bodywarmer de travail multi-poches.
- Fabriqué en tissu sergé 100% coton doux et confortable, doublure intérieure lisse, matelassé pour plus de rétention thermique.
- Ceinture réglable par pression pour un meilleur ajustement.
- Dos plus long avec zone lombaire protégée et ample superficie de marquage.
- Six poches frontales avec fermeture par rabats et velcros, deux logements pour stylo et feutre et une poche intérieure avec velcro pour tout avoir à portée de main.
- Zip intérieur dans le dos pour faciliter le marquage : sérigraphie, broderie, écussons, transfert, vinyle.
- Idéal comme vêtement de travail.

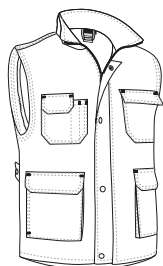

	ADULTE					GRANDE
TAILLES	S	M	L	XL	XXL	3XL
LONGUEUR	68.5	71.5	74.5	77.5	80.5	83.5
LARGEUR	56	59	62	65	68	71

EXTERIEUR

COTON 100%

DENSIDAD 250 g/m2

POLYESTER 100%

DENSIDAD 250 g/m2

UNI. X COLIS 20

UNI. x SAC 1

MOLLETONÉ

THERMIQUE



* Accessoire homme Sweat-shirt DUBLIN (page 119)Pantalon NEBRASKA (page 234).



GILET TRUMAN

- Bodywarmer de travail multi poches, avec intérieur polaire.
- Fabriqué en tissu canevas à l'extérieur avec finition hydrofuge et tissu micro polaire anti-pilling à l'intérieur lisse qui apportent de la rétention thermique.
- Col haut avec zip entier avec rabat à pressions pour plus de chaleur et de confort.
- Coupe-vent avec bord-côte aux emmanchures et ceinture réglable par pression pour un meilleur ajustement.
- Quatre poches frontales avec fermeture par rabats et velcros et tirettes, deux logements pour stylo et deux poches latérales pour tout avoir à portée de main.
- Zip intérieur dans le dos pour faciliter le marquage : sérigraphie, broderie, écussons, transfert, vinyle.
- Idéal comme vêtement de travail.

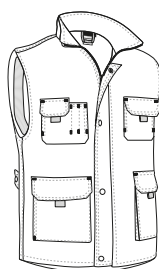

	ADULTE					GRANDE
TAILLES	S	M	L	XL	XXL	3XL
LONGUEUR	69.5	72.5	75.5	78.5	81.5	84.5
LARGEUR	56	59	62	65	68	71

EXTERIEUR

POLYESTER 65%

COTON 35%

DENSIDAD 280 g/m2

POLYESTER 100%

DENSIDAD 400 g/m2

UNI. X COLIS 10

UNI. x SAC 1

MOLLETONÉ

EXTRA THERM.

TI HIDROF



* Accessoire homme Sweat-shirt DUBLIN (page 119)Pantalon METIER (page 232).

GILET THUNDER

- Bodywarmer de travail matelassé multi poches, bicolore.
- Fabriqué en tissu sergé résistant et durable à l'extérieur, doublure intérieure lisse, matelassé pour plus de rétention thermique.
- Col haut avec zip entier avec rabat à pressions pour plus de chaleur et de confort.
- Coupe-vent élastique aux emmanchures et ceinture réglable par pression pour un meilleur ajustement, zone lombaire protégée.
- Deux poches frontales à soufflets et deux poches supérieures avec fermeture par rabat et velcros, deux poches latérales, deux poches à mi-hauteur avec zip, un logement stylo et une poche intérieure avec velcro pour tout avoir à portée de main.
- Zip intérieur dans le dos pour faciliter le marquage : sérigraphie, broderie, écussons, transfert, vinyle.
- Idéal comme vêtement de travail, en complément de notre gamme THUNDER (t-shirt, polo MC et ML, sweatshirt, pantalon, softshell, polaire).

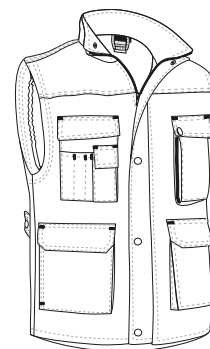

	ADULTE					GRANDE
TAILLES	S	M	L	XL	XXL	3XL
LONGUEUR	69.5	72.5	75.5	78.5	81.5	84.5
LARGEUR	57	60	63	66	69	72

EXTERIEUR

MOLLETONÉ THERMIQUE POLYESTER 65% COTON 35% DENSIDAD 200 g/m²

INTERIEUR

POLYESTER 100% DENSIDAD 250 g/m² UNI. X COLIS 20 UNI. x SAC 1



* Accessoire femme Sweat-shirt DUBLIN (page 119). * Accessoire homme Sweat-shirt DUBLIN (page 119).

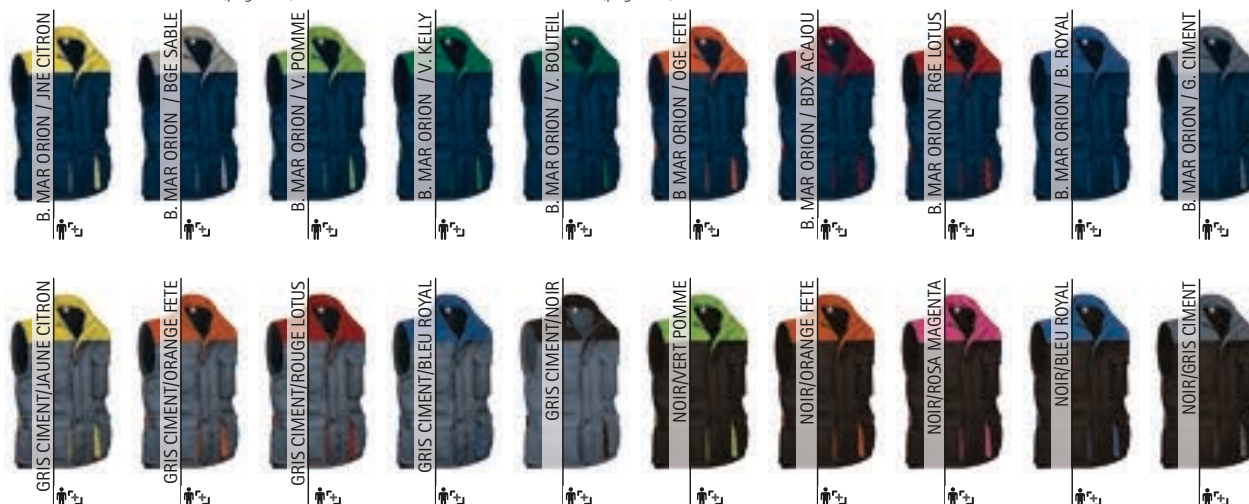

GILET MONTANA

- Doudoune avec intérieur polaire, matelassée, bicolore.
- Fabriqué en tissu imperméable à l'extérieur et tissu polaire anti-pilling à l'intérieur, matelassé qui apportent une grande rétention thermique et du confort.
- Ceinture droite avec cordon de serrage élastique et frein pour un meilleur ajustement et un plus grand confort.
- Deux poches obliques à la taille, une poche côté coeur, toutes avec zip et une poche intérieure avec velcro pour tout avoir à portée de main.
- Zip intérieur dans le dos pour faciliter le marquage : sérigraphie, broderie, écussons, transfert, vinyle.
- Idéal comme vêtement de travail, vêtement décontracté et pour les activités dans les endroits froids.

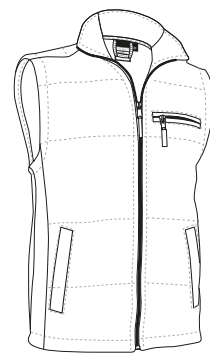

TAILLES	ADULTE				
	S	M	L	XL	XXL
LONGUEUR	71.5	74.5	77.5	80.5	83.5
LARGEUR	57	60	63	66	69

EXTERIEUR					INTERIEUR					
MOLLETONÉ	EXTRA THERM.	TI HIDROF	TI IMPERM	POLYESTER 90%	POLYURETHAN 10%	DENSIDAD 200 g/m2	POLYESTER 100%	DENSIDAD 400 g/m2	UNI. X COLIS 10	UNI. x SAC 1



* Accessoire homme Bob WINTER (page 301)Polaire DAKOTA (page 155). * Accessoire femme Bob WINTER (page 301)Polaire DAKOTA (page 155).



GILET ARCTIC



- Doudoune thermique légère 4 poches.
- Fabriquée en tissu imperméable à l'extérieur, doublure intérieure, matelassée pour plus de rétention thermique.
- Coupe-vent aux emmanchures pour plus de confort et zone lombaire protégée.
- Deux poches obliques avec zip à rabat, poche côté coeur avec zip et poche intérieure pour tout avoir à portée de main.
- Zip intérieur dans le dos pour faciliter le marquage : sérigraphie, broderie, transfert, écussons, vinyle.
- Idéal comme vêtement de travail et textile publicitaire.

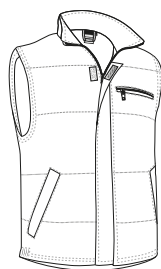

	PETITE		ADULTE			
TAILLES	XS	S	M	L	XL	XXL
LONGUEUR	63	66	69	72	75	78
LARGEUR	56	59	62	65	68	71

EXTERIEUR		INTERIEUR			
POLYAMIDE 100%	DENSIDAD 140 g/m2	POLYESTER 100%	DENSIDAD 250 g/m2	UNI. X COLIS 20	UNI. x SAC 1
		MOLLETONÉ	TI HIDROF	TI IMPERM	THERMIQUE



* Accessoire femme Polaire CALGARY (page 162). * Accessoire homme Sweat-shirt OPEN (page 118).

GILET CORRIB

- Bodywarmer avec intérieur polaire, 4 poches.
- Fabriqué en tissu imperméable à l'extérieur et tissu polaire anti-pilling à l'intérieur, matelassé qui apporte une grande rétention thermique et du confort.
- Ceinture droite avec cordon de serrage élastique et frein pour un meilleur ajustement et un plus grand confort.
- Deux poches obliques à la taille, une poche côté coeur, toutes avec zip et une poche intérieure avec velcro pour tout avoir à portée de main.
- Zip intérieur dans le dos pour faciliter le marquage : sérigraphie, broderie, écussons, transfert, vinyle.
- Idéal comme vêtement de travail et pour les activités en plein air dans les endroits froids.



	ADULTE					GRANDE
TAILLES	S	M	L	XL	XXL	3XL
LONGUEUR	72.5	75.5	78	81	84	87
LARGEUR	59	62	65	68	71	74

EXTERIEUR		INTERIEUR			
POLYESTER 100%	DENSIDAD 200 g/m2	POLYESTER 100%	DENSIDAD 400 g/m2	UNI. X COLIS 10	UNI. x SAC 1
		MOLLETONÉ	EXTRA THERM.	TI HIDROF	TI IMPERM



* Accessoire homme Pantalon CASTER (page 222)Sweat-shirt DUBLIN (page 119).

GILET SAFARI

- Gilet multi-poches, un de nos gilets plus demandés pour ses multiples fonctions et sa bonne relation qualité prix.
- Fabriqué en tissu sergé résistant avec doublure intérieure en maille respirante dans le dos qui favorise la ventilation.
- Col en V, zip entier.
- Coutures rivetées au col, aux emmanchures et en bas qui augmentent sa résistance.
- Neuf poches frontales avant pour avoir tout à portée de main : sept avec rabats et velcros, deux à soufflets et zips, un anneau pour accrocher des objets, deux poches derrière avec rabats et velcros.
- Convient pour différents types de marquage : sérigraphie, broderie, patches, transferts.
- Idéal comme vêtement de travail, textile publicitaire et pour les activités en plein air (chasse, pêche, trekking, etc).

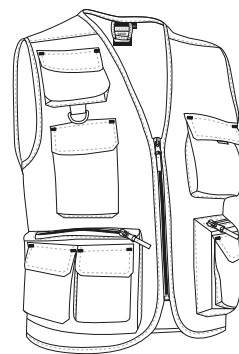

	PETITE		ADULTE					GRANDE
TAILLES	XS	S	M	L	XL	XXL	3XL	
LONGUEUR	60	63	66	69	72	77	80	
LARGEUR	50	53	56	59	62	65	68	

POLYESTER
65%

COTON
35%

DENSIDAD
200 q/m²

UNI. X COLIS
40

UNI. x SAC
1



* Accessoire femme T-shirt PARIS (page 46) bermuda LAKE (page 212). * Accessoire homme bermuda DESERT (page 212).



GILET HARDWARE

- Gilet de travail multi-poches pour environnements chauds avec les mêmes fonctions et esthétique que notre célèbre gilet Reporter.
- Fabriqué en tissu sergé résistant avec doublure intérieure en maille respirante qui favorise la ventilation.
- Col en V, zip entier.
- Deux poches inférieures avec soufflets pour les rendre plus larges.
- Deux poches latérales et deux poches supérieures avec rabats et velcros pour tout avoir à portée de main, deux logements pour stylos ou feutres.
- Bas droit avec double couture qui augmente sa résistance.
- Zip intérieur dans le dos pour faciliter le marquage : sérigraphie, broderie, écussons, transfert, vinyle.
- Idéal comme vêtement de travail.

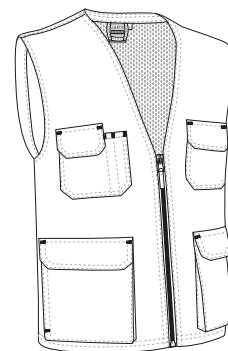

	ADULTE				
TAILLES	S	M	L	XL	XXL
LONGUEUR	64.5	67.5	70.5	73.5	76.5
LARGEUR	52.5	55.5	58.5	61.5	64.5

EXTERIEUR			INTERIEUR		
POLYESTER 65%	COTON 35%	DENSIDAD 200 g/m2	POLYESTER 100%	DENSIDAD 75 g/m2	UNI. X COLIS 40
					UNI. x SAC 1



* Accessoire homme Sweat-shirt DUBLIN (page 119). * Accessoire femme Sweat-shirt DUBLIN (page 119).



GILET FRANK

- Doudoune sans manches, matelassée légère, trois poches.
- Fabriquée en tissu Loft matelassé, extérieur plat hydrofuge et doublure intérieure qui offre une isolation thermique par canaux.
- Col haut double couche, zip entier et protège menton pour plus de confort.
- Deux poches verticales avec zip et une poche intérieure avec velcro pour tout avoir à portée de main.
- Zip intérieur dans le dos pour faciliter le marquage : sérigraphie, broderie, transfert, écussons, vinyle.
- Idéal comme vêtement de travail, textile publicitaire et vêtement décontracté.

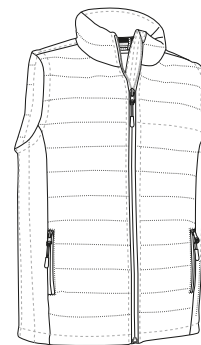

	ADULTE					GRANDE
	S	M	L	XL	XXL	
TAILLES	S	M	L	XL	XXL	3XL
LONGUEUR	63.5	66.5	69.5	72.5	75.5	78.5
LARGEUR	54	57	60	63	66	69

MOLLETONÉ
 LOFT
 TI HIDROF
 THERMIQUE
 EXTERIEUR: POLYESTER 100%
 DENSIDAD 125 g/m2
 INTERIEUR: POLYESTER 100%
 DENSIDAD 250 g/m2
 UNL X COLIS 20
 UNL X SAC 1



* Accessoire femme Polaire femme GLACE (page 156). * Accessoire homme Polaire DAKOTA (page 155).

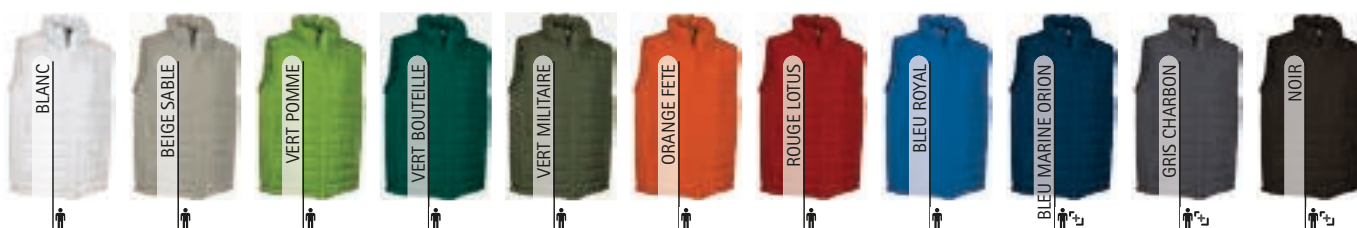

GILET SOFTSHELL TUNDRA

- Gilet Softshell, son rapport qualité-prix et sa grande variété de couleurs en font notre gilet le plus vendu.
- Fabriqué en tissu Softshell élastique à trois couches (extérieure plat hydrofuge, intermédiaire avec membrane respirante et intérieure micro polaire) avec effet coupe-vent, hydrofuge et haute rétention thermique.
- Col haut double couche intérieur polaire , zip entier et protège menton pour plus de confort.
- Ceinture droite avec cordon de serrage élastique et frein pour un meilleur ajustement et un plus grand confort.
- Deux poches obliques avec zip pour tout avoir à portée de main.
- Convient pour diverses méthodes de marquage : broderie, écussons et thermo adhésifs anti-sublimation.
- Idéal pour multiples usages : comme textile publicitaire, vêtement de travail, vêtement de sport et pour les activités en plein air.

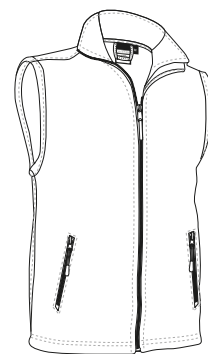

	ENFANT				ADULTE					GRANDE
TAILLES	3	4/5	6/8	10/12	S	M	L	XL	XXL	3XL
LONGUEUR	48	53	58	63	67	70	73	76	79	82
LARGEUR	37	41	45	49	53	56	59	62	65	68

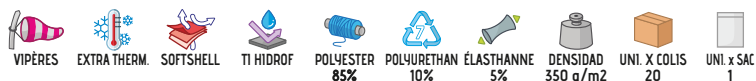

* Accessoire enfant Polo PREDATOR (page 110). * Accessoire femme Polo PREDATOR (page 110). * Accessoire homme Sweat-shirt STEVEN (page 118).



GILET MATELASSÉ MULHOLLAND

- Doudoune matelassée avec poches.
- Fabriqué en tissu matelassé et tissus softshell sur côtés et haut du blouson.
- Col haut, zip entier pour plus de chaleur et de confort.
- Ceinture droite avec cordon élastique et frein pour un meilleur ajustement.
- Deux poches verticales avec zip et une poche intérieure avec velcro pour tout avoir à portée de main.
- Zip intérieur dans le dos pour faciliter le marquage : sérigraphie, broderie, transfert, écussons, vinyle.
- Idéal comme vêtement de travail, vêtement décontracté et textile publicitaire.



	ADULTE					3XL
TAILLES	S	M	L	XL	XXL	3XL
HAUTEUR	66	68.5	71.5	74.5	77.5	80.5
LARGEUR	55	58	61	64	67	70

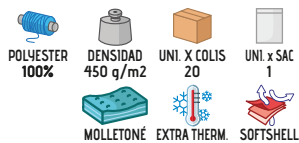

* Accessoire homme Sweat-shirt RIDE (page 129).

GILET CANDICE

- Gilet Softshell coupe femme aux couleurs unies.
- Fabriqué en tissu Softshell élastique à trois couches (extérieure plat hydrofuge, intermédiaire avec membrane respirante et intérieure micro polaire) avec effet coupe-vent, hydrofuge et haute rétention thermique.
- Col haut double couche, zip entier et protège menton pour plus de chaleur et de confort.
- Ceinture droite avec cordon de serrage élastique et frein pour un meilleur ajustement et un plus grand confort.
- Deux poches obliques avec zip pour tout avoir à portée de main.
- Convient pour diverses méthodes de marquage : broderie, écussons et thermo adhésifs anti-sublimation.
- Idéal pour multiples usages : comme textile publicitaire, vêtement de travail, pour les activités en plein air.

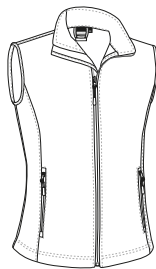

	FEMME					
TAILLES	XS	S	M	L	XL	XXL
LONGUEUR	59	62	65	68	71	74
LARGEUR	45	48	51	54	57	60

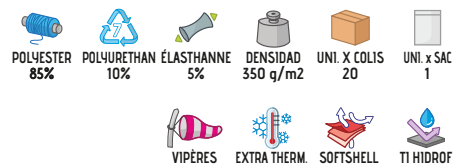

* Accessoire femme Polaire CALGARY (page 162).

VESTE MIRACLE

- Blouson avec manches amovibles convertible en gilet.
- Fabriqué en tissu sergé résistant et durable à l'extérieur, doublure intérieure lisse, matelassé pour plus de rétention thermique.
- Blouson facilement convertible en gilet en enlevant les manches qui sont reliées par des zips.
- Ceinture réglable par pression pour un meilleur ajustement, dos plus long et zone lombaire protégée.
- Deux poches frontales à soufflets et deux poches supérieures avec fermeture par rabat et velcros, deux poches latérales, deux poches à mi-hauteur avec zip, un logement stylo et une poche intérieure avec velcro pour tout avoir à portée de main.
- Zip intérieur dans le dos pour faciliter le marquage : sérigraphie, broderie, écussons, transfert, vinyle.
- Idéal comme vêtement de travail, vêtement professionnel et textile publicitaire.



TAILLES	ADULTE					GRANDE
	S	M	L	XL	XXL	
LONGUEUR	68.5	71.5	74.5	77.5	80.5	83.5
LARGEUR	56	59	62	65	68	71

EXTERIEUR

INTERIEUR

- VESTE AMOV.
- MOLLETONÉ
- EXTRA THERM.
- POLYESTER 65%
- COTON 35%
- DENSIDAD 200 g/m²
- POLYESTER 100%
- DENSIDAD 250 g/m²
- UNI. X COLIS 10
- UNI. x SAC 1



* Accessoire homme Pantalon ROBLE (page 224)Chemise PRESIDENT (page 144).



VESTE SANAK

- Blouson matelassé multi poches avec polaire à l'intérieur.
- Fabriqué en tissu canevas résistant à l'extérieur avec finition hydrofuge, matelassé et tissu micro polaire anti-pilling à l'intérieur lisse qui apportent de la rétention thermique.
- Col haut avec zip entier avec rabat à pressions pour plus de chaleur et de confort.
- Poignets et ceinture en bord-côte épais qui s'adaptent parfaitement.
- Quatre poches frontales avec fermeture par rabats et velcros et tirettes, deux logements pour stylo et deux poches latérales pour tout avoir à portée de main et se protéger les mains.
- Zip intérieur dans le dos pour faciliter le marquage : sérigraphie, broderie, transfert, écussons, vinyle.
- Idéal comme vêtement de travail.

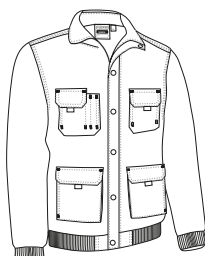

	ADULTE					GRANDE
TAILLES	S	M	L	XL	XXL	3XL
LONGUEUR	69	72	75	78	81	84
LARGEUR	56	59	62	65	68	71

EXTERIEUR INTERIEUR

POLYESTER 65%
 COTON 35%
 DENSIDAD 280 g/m2
 POLYESTER 100%
 DENSIDAD 400 g/m2
 UNI. X COLIS 10
 UNI. x SAC 1



MOLLETONÉ
 EXTRA THERM.
 TI HIDROF



* Accessoire homme Pantalon CASTER (page 222) Sweat-shirt OPEN (page 118).



VESTE MILD FORD

- Blouson avec polaire intérieur.
- Fabriqué avec double tissu : extérieur tissu plat hydrofuge et tissu micro polaire anti-pilling à l'intérieur lisse qui apportent de la rétention thermique.
- Col haut avec zip entier pour plus de chaleur et de confort.
- Poignets avec élastique froncés qui s'adaptent parfaitement.
- Deux poches obliques pour tout avoir à portée de main.
- Zip intérieur dans le dos pour faciliter le marquage : sérigraphie, broderie, transfert, écussons, vinyle.
- Idéal comme vêtement de travail et textile publicitaire.

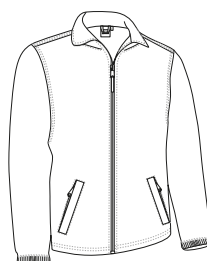

	ADULTE					GRANDE
TAILLES	S	M	L	XL	XXL	3XL
LONGUEUR	69	72	75	78	81	84
LARGEUR	55	58	61	64	67	70

EXTERIEUR INTERIEUR

POLYESTER 100%
 DENSIDAD 100 g/m2
 POLYESTER 100%
 DENSIDAD 220 g/m2
 UNI. X COLIS 20
 UNI. x SAC 1



EXTRA THERM.
 TI HIDROF

* Accessoire homme Pantalon CASTER (page 222) Sweat-shirt DUBLIN (page 119).



* Accessoire homme Pantalon ROBLE (page 224).

VESTE STEEL

- Blouson de travail trois poches.
- Fabriqué en tissu sergé résistant et durable à l'extérieur, doublure intérieure lisse, matelassé pour plus de rétention thermique.
- Col haut double couche, zip entier.
- Poignets et ceinture avec élastique intérieur froncé qui s'adapte parfaitement.
- Deux poches obliques avec zip à rabat, poche côté coeur avec rabat et logement stylo pour tout avoir à portée de main.
- Zip intérieur dans le dos pour faciliter le marquage : sérigraphie, broderie, transfert, écussons, vinyle.
- Idéal comme vêtement de travail.

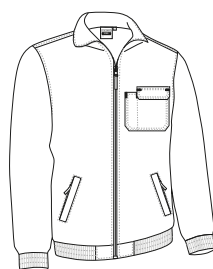

	ADULTE					$\frac{2}{3}$	3XL
TAILLES	S	M	L	XL	XXL		3XL
LONGUEUR	57.5	60.5	63.5	66.5	69.5		72.5
LARGEUR	69	72	75	78	81		84

EXTERIEUR

POLYESTER 65% COTON 35%

DENSIDAD 200 q/m2

INTERIEUR

POLYESTER 100%

DENSIDAD 225 q/m2

UNI. X COLIS 10

UNI. x SAC 1

MOLLETONÉ EXTRA THERM.



VESTE YUKON

- Blouson matelassé multi-poches.
- Fabriqué en tissu sergé résistant et durable à l'extérieur, doublure intérieure lisse, matelassé pour plus de rétention thermique.
- Col haut double couche, zip entier avec rabat et boutons à pression pour plus de confort et de chaleur.
- Poignets et ceinture avec élastique intérieur froncé qui s'adapte parfaitement.
- Quatre poches frontales à rabats et velcros et une poche intérieure avec velcro, logement stylo, pour tout avoir à portée de main.
- Zip intérieur dans le dos pour faciliter le marquage : sérigraphie, broderie, transfert, écussons, vinyle.
- Idéal comme vêtement de travail.

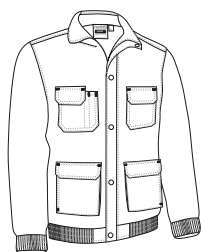

	ADULTE					GRANDE
TAILLES	S	M	L	XL	XXL	3XL
HAUTEUR	56	59	62	65	68	71
LARGEUR	69	72	75	78	81	84

EXTERIEUR

POLYESTER 65% COTON 35%

DENSIDAD 200 q/m2

INTERIEUR

POLYESTER 100%

DENSIDAD 250 q/m2

UNI. X COLIS 10

UNI. x SAC 1

MOLLETONÉ EXTRA THERM.



* Accessoire homme Sweat-shirt STEVEN (page 118)Pantalon ROBLE (page 224).

BLOUSON MATELASSÉE ARES

- Blouson husky avec poches.
- Fabriqué en tissu avec surpiqûres en forme de losange, doublure intérieure, matelassé pour une meilleure rétention thermique.
- Col haut, zip entier pour plus de confort.
- Poignets et ceinture en bord côte élastique large qui s'adaptent parfaitement.
- Deux poches obliques et une poche côté cœur avec velcro plus compartiment à stylo pour tout avoir à portée de main.
- Méthodes de marquage : broderie, écussons.
- Idéal comme vêtement de travail.

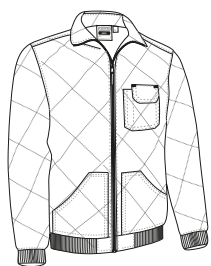

	ADULTE					3/3	3XL
TAILLES	S	M	L	XL	XXL		3XL
LONGUEUR	68	71	74	77	80		83
LARGEUR	56	59	62	65	68		71

MOLLETONÉ
 EXTRA THERM.
 POLYESTER 100%
 DENSIDAD 425 g/m2
 UNI. X COLIS 10
 UNI. x SAC 1



* Accessoire homme Polo PREDATOR (page 110)Pantalon ORION (page 234).



VESTE BALAK

- Blouson avec polaire intérieur.
- Fabriqué en tissu canevas imperméable à l'extérieur, et intérieur en polaire anti-pilling qui apportent de la rétention thermique.
- Col haut, zip entier pour plus de confort et de chaleur.
- Poignets et ceinture en bord-côte qui s'adaptent parfaitement.
- Deux poches obliques à la taille avec zip et une poche intérieure avec velcro pour tout avoir à portée de main.
- Zip intérieur dans le dos pour faciliter le marquage : sérigraphie, broderie, écussons, transfert, vinyle.
- Idéal pour un usage promotionnel, professionnel, et activités à l'extérieur.
- Idéal comme vêtement de travail, textile publicitaire et activités en extérieurs.

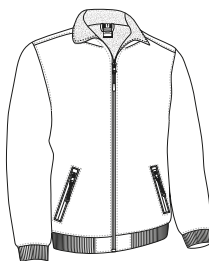

	ADULTE					3/3	3XL
TAILLES	S	M	L	XL	XXL		3XL
LONGUEUR	67	70	73	76	79		82
LARGEUR	56	59	62	65	68		71

EXTERIEUR
 POLYESTER 100%
 DENSIDAD 160 q/m2

INTÉRIEUR
 POLYESTER 100%
 DENSIDAD 220 q/m2
 UNI. X COLIS 10
 UNI. x SAC 1
 EXTRA THERM.
 TI HIDROF
 TI IMPERM



* Accessoire homme Pantalon NEBRASKA (page 234).



* Accessoire homme Sweat-shirt STEVEN (page 118).

BLOUSON RÉVERSIBLE GLASGOW

- Blouson réversible, avec bonne relation qualité-prix.
- Fabriqué avec double tissu : tissu polaire anti-pilling qui apporte une grande rétention thermique d'une face, et tissu plat hydrofugé sur l'autre pour plus de confort.
- Col haut avec zip réversible pour fermer des deux côtés pour plus de chaleur et confort.
- Double couture aux emmanchures et bas qui augmentent sa résistance.
- Deux poches obliques à la taille avec zip des deux côtés pour tout avoir à portée de main.
- Convient pour différents types de marquage : sérigraphie, vinyle.
- Idéal comme vêtement de travail, vêtement de sport, textile publicitaire, sport d'aventure et activités en plein air dans les endroits froids.

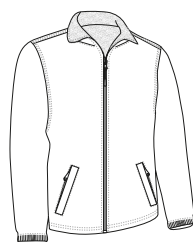

	ADULTE						GRANDE
TAILLES	XS	S	M	L	XL	XXL	3XL
LONGUEUR	65	68	71	74	77	80	83
LARGEUR	52	55	58	61	64	67	70

EXTERIEUR

POLYESTER 100%

DENSIDAD 100 g/m²

INTERIEUR

POLYESTER 100%

DENSIDAD 220 g/m²

UNI. X COLIS 20

UNI. x SAC 1

TI HIDROF

THERMIQUE



Les vêtements composés de plusieurs couleurs doivent être lavés à froid, avec plus de précautions, en utilisant une lessive adéquate. Sécher immédiatement et sans trempage

VESTE SCOOT

- Blouson bicolore avec manches amovibles convertible en gilet.
- Fabriqué en tissu canevas imperméable à l'extérieur, doublure intérieure lisse, matelassé pour plus de rétention thermique et de confort.
- Blouson facilement convertible en gilet en enlevant les manches qui sont reliées par des zips.
- Poignets et ceinture en bord-côte épais qui s'adaptent parfaitement.
- Deux poches frontales type kangourou, deux poches supérieures avec fermeture par rabat et velcros (celui côté coeur avec zip pour faciliter le marquage), un logement stylo, une petite poche, une poche avec zip sur la manche gauche et une poche intérieure avec velcro pour tout avoir à portée de main.
- Zip intérieur dans le dos pour faciliter le marquage : sérigraphie, broderie, écussons, transfert, vinyle.
- Idéal comme vêtement de travail, textile publicitaire, vêtement de sport et vêtement décontracté.



	ADULTE					GRANDE
TAILLES	S	M	L	XL	XXL	3XL
LONGUEUR	69	72	75	78	81	84
LARGEUR	56	59	62	65	68	71

EXTERIEUR

POLYESTER 90%

POLYURETHAN 10%

DENSIDAD 200 g/m²

INTERIEUR

POLYESTER 100%

DENSIDAD 250 g/m²

UNI. X COLIS 10

UNI. x SAC 1

VESTE AMOV.

MOLLETONÉ

EXTRA THERM.

TI HIDROF

TI IMPERM



* Accessoire homme Pantalon ROBLE (page 224) Bonnet polaire SLIDE (page 300).

Les vêtements composés de plusieurs couleurs doivent être lavés à froid, avec plus de précautions, en utilisant une lessive adéquate. Sécher immédiatement et sans trempage

VESTE ISLANDIA

- Doudoune thermique.
- Fabriquée en tissu Loft matelassé, extérieur plat hydrofuge et doublure intérieure qui offre une isolation thermique par canaux.
- Col haut, zip entier et protégé menton pour plus de confort.
- Ceinture droite avec cordon régulateur et frein pour plus de confort et un meilleur ajustement.
- Deux poches verticales avec zip et une poche intérieure avec velcro pour tout avoir à portée de main.
- Zip intérieur dans le dos pour faciliter le marquage : sérigraphie, broderie, transfert, écussons, vinyle.
- Idéal comme vêtement de sport, vêtement décontracté et textile publicitaire.

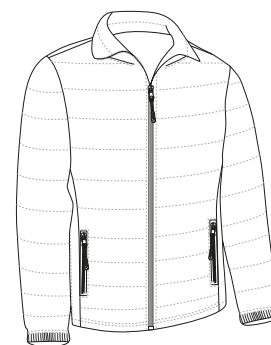

	ADULTE					GRANDE
TAILLES	S	M	L	XL	XXL	3XL
LONGUEUR	66	69	72	75	78	81
LARGEUR	55	58	61	64	67	70

MOLLETONÉ
 LOFT
 TI HIDROF
 THERMIQUE
 EXTERIEUR
 POLYESTER 100%
 DENSIDAD 125 q/m2
 INTERIEUR
 POLYESTER 100%
 DENSIDAD 250 q/m2
 UNI. X COLIS 10
 UNI. x SAC 1



* Accessoire homme Gants DANUBIO (page 307). * Accessoire femme Gants DANUBIO (page 307).





* Accessoire femme T-shirt PARIS (page 46).

DOUDOUNE FEMME VIENA

- Doudoune thermique femme, coupe ajustée.
- Fabriqué en tissu Loft matelassé, extérieur plat hydrofuge et doublure intérieure qui offre une isolation thermique par canaux.
- Col haut, zip entier et protège menton pour plus de confort.
- Ceinture droite avec cordon régulateur et frein pour plus de confort et un meilleur ajustement.
- Deux poches verticales avec zip pour tout avoir à portée de main.
- Zip intérieur dans le dos pour faciliter le marquage : sérigraphie, broderie, transfert, écussons, vinyle.
- Idéal comme vêtement décontracté et textile publicitaire.

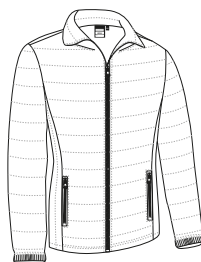

	ADULTE					
TAILLES	XS	S	M	L	XL	XXL
LONGUEUR	60.5	63.5	66.5	69.5	72.5	75.5
LARGEUR	49.5	52.5	55.5	58.5	61.5	64.5

EXTERIEUR		INTERIEUR		UNI. X COLIS	UNI. x SAC
POLYESTER 100%	DENSIDAD 125 q/m ²	POLYESTER 100%	DENSIDAD 250 q/m ²	10	1



VESTE MARCUS

- Doudoune thermique avec capuche.
- Fabriqué en tissu Loft matelassé, extérieur plat hydrofuge et doublure intérieure qui offre une isolation thermique par canaux.
- Col haut, zip entier et protège menton pour plus de confort.
- Ceinture droite avec cordon régulateur et frein pour plus de confort et un meilleur ajustement.
- Deux poches verticales avec zip et une poche intérieure avec velcro pour tout avoir à portée de main.
- Zip intérieur dans le dos pour faciliter le marquage : sérigraphie, broderie, transfert, écussons, vinyle.
- Idéal comme vêtement de travail, textile publicitaire et vêtement décontracté.

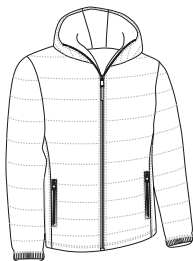

	ADULTE					GRANDE
TAILLES	S	M	L	XL	XXL	3XL
LONGUEUR	66.5	69.5	72.5	75.5	78.5	81.5
LARGEUR	55	58	61	64	67	70

EXTERIEUR		INTERIEUR		UNI. X COLIS	UNI. x SAC
POLYESTER 100%	DENSIDAD 125 q/m ²	POLYESTER 100%	DENSIDAD 250 q/m ²	10	1

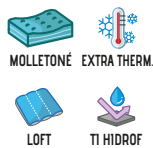

VESTE LARIDON

- Blouson matelassé avec poches.
- Fabriqué en tissu matelassé et tissus softshell sur manches, côtés et haut du blouson.
- Col haut, zip entier pour plus de chaleur et de confort.
- Poignets réglables par système mushroom et ceinture droite avec cordon élastique et frein pour un meilleur ajustement.
- Deux poches verticales avec zip et une poche intérieure avec velcro pour tout avoir à portée de main.
- Zip intérieur dans le dos pour faciliter le marquage : sérigraphie, broderie, transfert, écussons, vinyle.
- Idéal comme vêtement de travail, textile publicitaire et vêtement décontracté.



	ADULTE					3XL
TAILLES	S	M	L	XL	XXL	3XL
LONGUEUR	67	70	73	76	79	82
LARGEUR	56	59	62	65	68	71



VESTE FLEETWOOD

- Doudoune avec capuche et polaire intérieur.
- Fabriquée à l'extérieur en tissu Ripstop hydrofuge, doublure intérieure en tissu micro polaire, matelassée pour plus de rétention thermique.
- Col haut, zip entier et protège menton pour plus de confort.
- Poignets et ceinture avec rivets élastiques pour un meilleur ajustement.
- Deux poches verticales avec zip et une poche intérieure avec velcro pour tout avoir à portée de main.
- Zip intérieur dans le dos pour faciliter le marquage : sérigraphie, broderie, transfert, écussons, vinyle.
- Idéal comme vêtement de travail, vêtement décontracté et textile publicitaire.



	ADULTE					GRANDE
TAILLES	S	M	L	XL	XXL	3XL
LONGUEUR	56	59	62	65	68	71
LARGEUR	67	70	73	76	79	82

EXTERIEUR : POLYESTER 100%, DENSIDAD 165 q/m2
INTERIEUR : POLYESTER 100%, DENSIDAD 400 q/m2
 UNI. X COLIS 5, UNI. x SAC 1
 Molletoné, Extra Therm, Ripstop, TI HIDROF, TI IMPERM





PARKA ONTARIO

- Parka imperméable avec tissu polaire à l'intérieur et poignets froncés.
- Fabriquée en tissu imperméable à l'extérieur et tissu micro polaire anti-pilling à l'intérieur pour plus de rétention thermique.
- Col haut, zip entier avec rabat et velcro pour plus de confort et de chaleur.
- Capuche rétractable cachée à l'intérieur du col qui s'ouvre et se ferme avec velcro.
- Coutures thermo scellées pour éviter les infiltrations d'eau et maintenir le corps au sec en cas de pluie.
- Zip intérieur dans le dos pour faciliter le marquage : sérigraphie, broderie, écussons, transfert, vinyle.
- Idéal comme vêtement de travail, textile publicitaire et activités à l'extérieur.



	ADULTE					GRANDE
TAILLES	S	M	L	XL	XXL	3XL
LONGUEUR	69	72	75	77.5	80.5	83
LARGEUR	57	60	63	66	69	72

EXTERIEUR

POLYESTER 70% PVC 30%

INTÉRIEUR

DENSIDAD 200 q/m2 POLYESTER 100% DENSIDAD 200 q/m2

UNI. X COLIS 20 UNI. x SAC 1

EXTRA THERM. VTMENT IMPER. TI HIDROF TI IMPERM THERMOSCELLÉ



* Accessoire homme Pantalon trekking DATOR (page 214) Sweat-shirt STEVEN (page 118).

PARKA MANITOBA

- Parka matelassée aux couleurs unies.
- Fabriquée en tissu imperméable à l'extérieur, doublure intérieure lisse, matelassée pour plus de rétention thermique.
- Col haut, zip entier avec rabat et velcro pour plus de confort et de chaleur.
- Capuche rétractable cachée à l'intérieur du col qui s'ouvre et se ferme avec velcro.
- Deux poches obliques avec zip et rabat et une poche intérieure avec velcro pour tout avoir à portée de main.
- Poignets réglables par velcro pour un meilleur ajustement.
- Zip intérieur dans le dos pour faciliter le marquage : sérigraphie, broderie, écussons, transfert, vinyle.
- Idéal comme vêtement de travail, textile publicitaire et activités en extérieur.



	ADULTE					GRANDE
TAILLES	S	M	L	XL	XXL	3XL
LONGUEUR	75	78	81	84	87	90
LARGEUR	58	61	64	67	70	73

EXTERIEUR

POLYESTER 100% DENSIDAD 200 q/m2

INTÉRIEUR

POLYESTER 100% DENSIDAD 225 q/m2

UNI. X COLIS 10 UNI. x SAC 1

MOLLETONÉ EXTRA THERM. TI HIDROF TI IMPERM



* Accessoire homme Pantalon trekking DATOR (page 214).

PARKA BOREAL

- Parka imperméable avec capuche rétractable, notre parka la plus vendue pour sa relation qualité-prix et sa grande variété de couleurs.
- Fabriquée en tissu Rip-Stop imperméable, matelassée, doublure intérieure lisse et tissu polaire anti-pilling sur le col et poches pour plus de rétention thermique et de confort.
- Coutures thermo-scellées pour éviter les infiltrations d'eau et garder le corps au sec par temps de pluie.
- Poignets réglables par velcro et ceinture droite avec cordon élastique régulateur et frein pour un meilleur ajustement et un plus grand confort.
- Deux poches obliques à la taille, deux sur la poitrine et une poche intérieure, toutes avec zip pour tout avoir à portée de main.
- Zip intérieur dans le dos pour faciliter le marquage : sérigraphie, broderie, écussons, transfert, vinyle.
- Idéal comme vêtement de travail, textile publicitaire et activités en extérieur.



	ENFANT			ADULTE					3XL	4XL
TAILLES	4/5	6/8	10/12	S	M	L	XL	XXL	3XL	4XL
LONGUEUR	59	64	69	73	76	79	82	85	88	91
LARGEUR	45	49	53	57	60	63	66	69	72	75

EXTERIEUR

INTERIEUR



* Accessoire enfant Écharpe polaire GLACIAL (page 307). * Accessoire homme Casquette MOUNTAIN (page 302)Écharpe polaire GLACIAL (page 307). * Accessoire femme Écharpe polaire GLACIAL (page 307)Bob WINTER (page 301).





PARKA ARKANSAS

- Parka imperméable avec capuche rétractable, bicolore.
- Fabriquée en tissu Rip-Stop imperméable, matelassée, doublure intérieure lisse et tissu polaire anti-pilling sur le col et poches pour plus de rétention thermique et de confort.
- Coutures thermo-scellées pour éviter les infiltrations d'eau et garder le corps au sec par temps de pluie.
- Poignets réglables par velcro et ceinture droite avec cordon élastique régulateur et frein pour un meilleur ajustement et un plus grand confort.
- Deux poches obliques à la taille, deux sur la poitrine et une poche intérieure, toutes avec zip pour tout avoir à portée de main.
- Zip intérieur dans le dos pour faciliter le marquage : sérigraphie, broderie, écussons, transfert, vinyle.
- Idéal comme vêtement de travail, textile publicitaire et activités en extérieur.



	ADULTE					GRANDE
TAILLES	S	M	L	XL	XXL	3XL
LONGUEUR	73	76	79	82	85	88
LARGEUR	57	60	63	66	69	72

EXTERIEUR

POLYESTER 70% PVC 30%

DENSIDAD 200 g/m²

INTERIEUR

POLYESTER 100%

DENSIDAD 250 g/m²

UNI. X COLIS 10

UNI. X SAC 1

MOLLETONÉ EXTRA THERM. VIMENT IMPER. RIPSTOP TI HIDROF



* Accessoire homme Bob WINTER (page 301) Écharpe polaire GLACIAL (page 307). * Accessoire femme Écharpe polaire GLACIAL (page 307).

Les vêtements composés de plusieurs couleurs doivent être lavés à froid, avec plus de précautions, en utilisant une lessive adéquate. Sécher immédiatement et sans trempage

VESTE HUSKY BALTIMORE

- Veste husky classique.
- Fabriquée en tissu avec surpiqûres en forme de losange, doublure intérieure, matelassée pour une meilleure rétention thermique.
- Col haut, zip entier avec rabat et boutons à pressions pour plus de confort et de chaleur.
- Poignets élastiques et ceinture droite avec cordon élastique régulateur et frein pour un meilleur ajustement et un plus grand confort.
- Deux poches frontales avec rabats et boutons à pressions pour tout avoir à portée de main.
- Zip intérieur dans le dos pour faciliter le marquage : broderie, écussons.
- Idéal comme vêtement de travail et vêtement décontracté.



	ADULTE					GRANDE
TAILLES	S	M	L	XL	XXL	3XL
LONGUEUR	75	78	81	84	87	90
LARGEUR	53	56	59	62	65	68

MOLLETONÉ EXTRA THERM.

POLYESTER 100%

DENSIDAD 425 g/m²

UNI. X COLIS 10

UNI. X SAC 1



* Accessoire homme Pantalon chino MARTIN (page 219) Chemise m/longues VIGILANT (page 142).

PARKA DALLAS

- Parka Dallas au style élégant.
- Fabriquée en tissu Softshell épais à trois couches (extérieur sergé bi-élastique, intermédiaire avec membrane respirante et intérieure polaire) avec effet coupe-vent, hydrofuge et haute rétention thermique.
- Col haut double-couche zip entier avec rabat et boutons à pressions.
- Bas droit et ouverture dans le dos pour plus de confort.
- Deux poches obliques avec rabats inclinés et une poche intérieure avec zip pour tout avoir à portée de main.
- Convient pour différents types de marquage : broderie, écussons et thermo adhésifs anti-sUBLIMATION.
- Idéal comme vêtement de travail et vêtement décontracté.

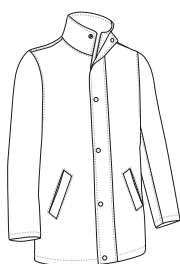

	ADULTE					GRANDE
TAILLES	S	M	L	XL	XXL	3XL
LONGUEUR	80.5	83.5	86.5	89.5	92.5	95.5
LARGEUR	56	59	62	65	68	71

EXTERIEUR

- POLYAMIDE 90%
- ÉLASTHANNE 10%
- DENSIDAD 425 q/m2

INTÉRIEUR

- POLYESTER 100%
- DENSIDAD 75 q/m2
- UNI. X COLIS 10
- UNI. x SAC 1

V I P È R E S EXTRA THERM. SOFTSHELL TI TI HIDROF



* Accessoire homme Pantalon chino MARTIN (page 219) Chemisette m/courtes OPORTO (page 135) Pull-over PULLER (page 148).



PARKA DEREK

- Parka imperméable avec capuche rétractable aux couleurs unies.
- Fabriquée en tissu canevas imperméable à l'extérieur, doublure, matelassée pour plus de rétention thermique.
- Coutures thermo-scellées pour éviter les infiltrations d'eau et garder le corps au sec par temps de pluie.
- Poignets élastiques et ceinture droite avec cordon élastique régulateur et frein pour un meilleur ajustement et un plus grand confort.
- Deux poches frontales avec rabats, une poche verticale côté coeur, et une poche intérieure, toutes deux avec zip pour tout avoir à portée de main.
- Zip intérieur dans le dos pour faciliter le marquage : sérigraphie, broderie, écussons, transfert, vinyle.
- Idéal comme vêtement de travail et complément de vêtement professionnel.



	ADULTE					3XL
TAILLES	S	M	L	XL	XXL	3XL
LONGUEUR	57	60	63	66	69	72
LARGEUR	75	78	81	84	87	90

EXTERIEUR

- POLYESTER 100%
- DENSIDAD 200 q/m2

INTÉRIEUR

- POLYESTER 100%
- DENSIDAD 400 q/m2
- UNI. X COLIS 5
- UNI. x SAC 1

MOLLETONÉ EXTRA THERM. VIMENT IMPER. TI HIDROF TI IMPERM



* Accessoire homme Cravate MONACO (page 355) Chemise PRESIDENT (page 144) Pantalon chino MARTIN (page 219).

PARKA 3 EN 1 AVENUE

-Parka 3 en 1 : comme vêtement chaud, la doublure polaire peut être utilisée comme vêtement indépendant, elle est fixée par des zips et des boutons, et enfin comme parka légère imperméable avec capuche amovible.

- Fabriquée à l'extérieur avec un tissu haute résistance, imperméable et résistant, partie intérieure en tissu polaire épais avec anti-pilling extérieur et molletonné à l'intérieur pour plus de rétention thermique.

- Col haut polaire et protège menton pour plus de chaleur et de confort, fermeture centrale par zip à double curseur avec rabat à pressions, cordon de serrage avec frein, poignets avec velcros pour un meilleur ajustement.

- Coutures thermo scellées pour éviter le passage de l'eau et garder le corps au sec en cas de pluie.

- Deux poches frontales à soufflets avec ouvertures latérales avec rabats et pressions et une poche côté cœur avec zip et rabat, pour tout avoir à portée de main.

- Zip intérieur dans le dos pour faciliter le marquage : sérigraphie, broderie, écussons, transfert, vinyle.

- Idéal comme vêtement de travail, vêtement publicitaire et pour les activités à l'extérieur.



	ADULTE					3XL
	S	M	L	XL	XXL	
TAILLES	S	M	L	XL	XXL	3XL
LONGUEUR	75	78	81	84	87	90
LARGEUR	56	59	62	65	68	71

EXTRATHERM. VTMNT IMPER. TI HIDROF

EXTERIEUR

- POLYESTER 90%
- POLYURETHAN 10%
- DENSIDAD 350 q/m2

INTERIEUR

- POLYESTER 100%
- DENSIDAD 350 q/m2
- UNI. X COLIS 10
- UNI. X SAC 1



* Accessoire homme Pantalon BULL (page 230).



PARKA MUNICH

- Parka imperméable avec capuche rétractable à l'intérieur du cou.
- Fabriquée en tissu extérieur imperméable plat, doublure intérieure, matelassée pour une meilleure isolation thermique.
- Coutures thermo scellées pour éviter infiltrations d'eau et garder le corps au sec par temps de pluie.
- Poignets avec élastiques à l'intérieur, ceinture droite avec cordon élastique régulateur et frein pour un meilleur ajustement et un plus grand confort.
- Deux poches avant et deux sur la poitrine avec fermeture velcro, une autre poche intérieure avec zip pour tout avoir à portée de main, comprend une poche transparente amovible sur la poitrine gauche.
- Convient pour diverses méthodes de marquage : sérigraphie, transfert, vinyle.
- Idéal comme vêtement de travail.

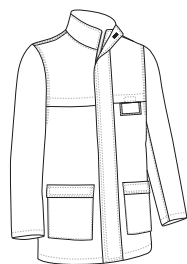

TAILLES	ADULTE					GRANDE
	S	M	L	XL	XXL	
LONGUEUR	80	84	87	90	93	96
LARGEUR	54	58	62	66	70	74

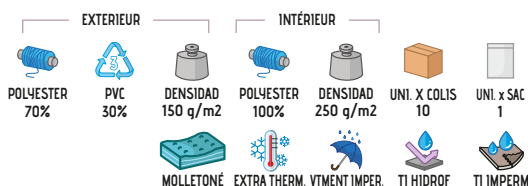

* Accessoire homme Sweat-shirt OPEN (page 118) Pantalon FORCE (page 226).

PARKA HAMPSHIRE

- Parka imperméable avec capuche rétractable spécialement conçu pour les agents de surveillance et de sécurité.
- Fabriquée en tissu canevas imperméable à l'extérieur, doublure intérieure, matelassée pour plus de rétention thermique.
- Coutures thermo scellées pour éviter infiltrations d'eau et garder le corps au sec par temps de pluie.
- Poignets réglables avec velcro et taille droite avec cordon de serrage élastique et frein.
- Deux poches latérales et une intérieure avec zip pour tout avoir à portée de main et ouvertures latérales en bas avec fermeture à glissière qui permettent d'accéder à la ceinture tactique sans déboutonner le veste.
- Zip intérieur dans le dos pour faciliter le marquage : sérigraphie, broderie, écussons, transfert, vinyle.
- Idéal comme vêtement de sécurité.



TAILLES	ADULTE					3XL
	S	M	L	XL	XXL	
LONGUEUR	57	60	63	66	69	72
LARGEUR	77	80	83	86	89	92

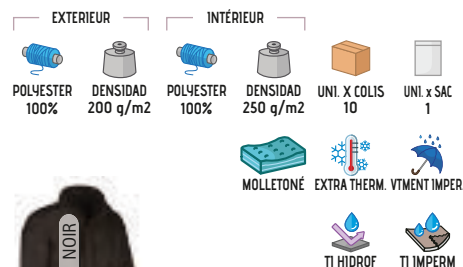

* Accessoire homme Pantalon RONDA (page 228).

VESTE NORTHSEA



- Veste pour l'industrie alimentaire.
- Fabriquée en tissu avec surpiquûres en forme de losange, doublure intérieure, matelassée pour une meilleure rétention thermique.
- Col haut avec fermeture à rabat avec velcro de bas en haut pour plus de chaleur, de confort.
- Manches avec poignets en bord-côte qui s'adaptent parfaitement.
- Pas de poches, ni boutons ni zip pour préserver la sécurité et l'hygiène des produits alimentaires.
- Convient à diverses méthodes de marquage : sérigraphie, broderie, écussons, transfert, vinyle.
- Idéal comme vêtement de travail, vêtement pour l'industrie alimentaire.

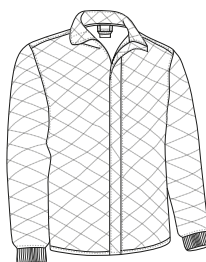

	ADULTE					GRANDE
TAILLES	S	M	L	XL	XXL	3XL
LONGUEUR	55	58	61	64	67	70
LARGEUR	69.5	72.5	75.5	78.5	81.5	84.5

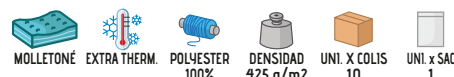

* Accessoire homme Pantalon LOBSTER (page 238).

PARKA DOUGH

- Parka matelassée imperméable sans poches, ni boutons ni zip.
- Fabriquée en tissu canevas imperméable à l'extérieur, doublure lisse intérieure, matelassée pour plus de rétention thermique.
- Coutures thermo scellées pour éviter infiltrations d'eau et garder le corps au sec par temps de pluie.
- Col haut double couche intérieur polaire et fermeture à rabat avec velcro de bas en haut pour plus de chaleur, de confort.
- Une poche intérieure avec velcro pour tout avoir à portée de main.
- Convient à diverses méthodes de marquage : sérigraphie, broderie, écussons, transfert, vinyle.
- Idéal comme vêtement de travail et pour l'industrie alimentaire.



	ADULTE					GRANDE
TAILLES	S	M	L	XL	XXL	3XL
LONGUEUR	75	78	81	84	87	90
LARGEUR	58	61	64	67	70	73

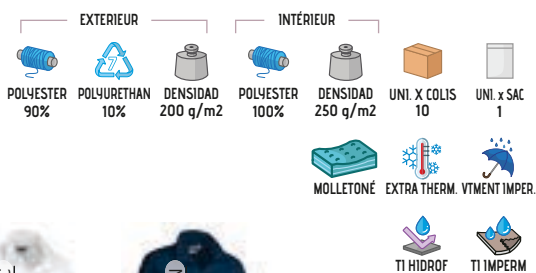

K-WAY RAIN

- Veste de pluie imperméable avec col haut et capuche.
- Fabriquée avec tissu extérieur imperméable plat et revêtement intérieur qui empêche le passage de l'eau.
- Capuche avec cordon rétractable rangée dans la poche du col avec zip.
- Double poignet avec élastique à l'intérieur pour un meilleur ajustement et une ouverture couverte dans le dos pour une meilleure ventilation.
- Ample poches devant avec rabat qui empêche l'eau de passer.
- Convient pour différents types de marquage : sérigraphie, transferts, vinyle .
- Vêtement assorti au pantalon de pluie LARRY, idéal pour les activités extérieures.

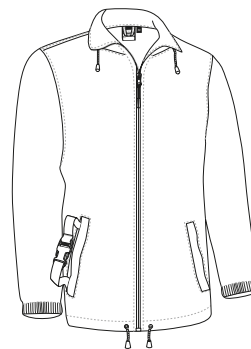

	ENFANT			ADULTE					GRANDE
TAILLES	4/5	6/8	10/12	S	M	L	XL	XXL	3XL
LONGUEUR	59	64	69	73	76	79	82	85	88
LARGEUR	43	47	51	56	59	62	65	68	71



k-way pliè



VESTE DE PLUIE WALTER

- Veste de pluie imperméable avec col haut et capuche.
- Fabriquée avec tissu extérieur imperméable plat et revêtement intérieur qui empêche le passage de l'eau.
- Capuche avec cordon rétractable rangée dans la poche du col avec zip.
- Double poignet avec élastique à l'intérieur pour un meilleur ajustement et une ouverture couverte dans le dos pour une meilleure ventilation.
- Ample poches devant avec rabat qui empêche l'eau de passer.
- Convient pour différents types de marquage : sérigraphie, transferts, vinyle .
- Vêtement assorti au pantalon de pluie LARRY, idéal pour les activités extérieures.

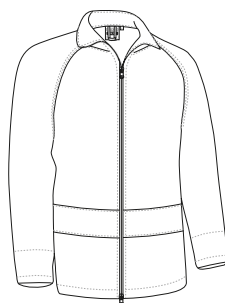

	ADULTE					GRANDE
TAILLES	S	M	L	XL	XXL	3XL
LONGUEUR	68	71	74	77	80	83
LARGEUR	55	58	61	64	67	70

POLYESTER
70%PVC
30%DENSIDAD
180 q/m2UNI. X COLIS
30UNI. x SAC
1

TI HIDROF



TI IMPERM



COUVRE PANTALON DE PLUIE LARRY

- Couvre pantalon de pluie imperméable.
- Fabriqué avec tissu extérieur imperméable plat et revêtement intérieur qui empêche le passage de l'eau.
- Ceinture froncée avec élastique pour un meilleur ajustement et un plus grand confort.
- Ouvertures latérales sur les hanches avec rabats qui permettent l'accès aux poches du pantalon intérieur.
- Pantalon large aux mollets pour pouvoir le mettre avec les chaussures aux pieds.
- Convient pour différents types de marquage : sérigraphie, transferts, vinyle .
- Vêtement assorti à la veste de pluie WALTER, idéal pour les activités extérieures.

	ADULTE					GRANDE
TAILLES	S	M	L	XL	XXL	3XL
LONGUEUR	107.5	110	112.5	115	117.5	120
ÉQUIVALENCE DE TAILLES	37-38-39	40-41-42	43-44-45	46-47-48	49-50-51	52-53-54

POLYESTER
70%PVC
30%DENSIDAD
180 q/m2UNI. X COLIS
30UNI. x SAC
1

TI HIDROF



TI IMPERM



* Accessoire homme Veste de pluie WALTER (page 209). * Complément T-shirt EAGLE (page 23).

CAPE PLUIE FERROL

- Cape de pluie avec capuche et pochon.
- Fabriqué en tissu imperméable taffetas léger, résistant et durable.
- Capuche avec col haut pour une plus grande protection pour la pluie et cordon régulateur pour un meilleur ajustement.
- Côtés avec boutons et ample espace pour les bras.
- Coutures avec ourlets pour plus de résistance et de durabilité.
- Convient pour différents types de marquage : sérigraphie, transferts, vinyle.
- Idéal pour les activités extérieures, pour la montagne, comme couvre sac à dos.



--	--	--	--	--	--	--

	☉ UNIQUE
TAILLES	unique
LONGUEUR	138
LARGEUR	142



PANTALON DE PLUIE TRITON

- Couvre pantalon de pluie imperméable.
- Fabriqué en tissu imperméable à l'eau à trois couches : extérieur en tissu Ottoman imperméable, membrane en PU respirante et intérieur en maille légère qui empêche le passage de l'eau.
- Coutures thermo scellées et fermetures éclair Imperméables pour éviter les infiltrations d'eau et garder le corps au sec en cas de pluie.
- Ouvertures latérales sur les hanches avec rabats qui permettent l'accès aux poches du pantalon intérieur.
- Pantalon large aux mollets pour pouvoir le mettre avec les chaussures aux pieds.
- Convient pour différents types de marquage : sérigraphie, transferts, vinyle .
- Vêtement assorti à la veste de pluie DARION, idéal pour les activités extérieures.

	ADULTE					GRANDE
TAILLES	S	M	L	XL	XXL	3XL
LONGUEUR	111.5	114	116.5	119	121.5	124
ÉQUIVALENCE DE TAILLES	37-38-39	40-41-42	43-44-45	46-47-48	49-50-51	52-53-54





VESTE DE PLUIE DARION

- Veste de pluie avec col haut et capuche.
- Fabriquée en tissu imperméable à l'eau à trois couches : extérieur en tissu Ottoman imperméable, membrane en PU respirante et intérieur en maille légère qui empêche le passage de l'eau.
- Coutures thermo scellées et fermetures éclair Imperméables pour éviter les infiltrations d'eau et garder le corps au sec en cas de pluie.
- Poignets élastiques et taille avec cordon élastique régulateur et frein pour un meilleur ajustement et un plus grand confort.
- Capuche à col haut pour une meilleure protection en cas de pluie.
- Convient pour différents types de marquage : sérigraphie, transferts, vinyle .
- Vêtement assorti au pantalon de pluie TRITON, idéal pour les activités en plein air.



	ADULTE					3XL
	S	M	L	XL	XXL	
TAILLES	S	M	L	XL	XXL	3XL
LONGUEUR	69	71	73.5	76	78.5	81
LARGEUR	54.5	57.5	60.5	63.5	66.5	69.5



* Accessoire homme Pantalon de pluie TRITON (page 210).



BERMUDA LAKE

- Bermuda de travail multi-poches.
- Fabriqué en tissu sergé mélange coton avec polyester résistant et durable.
- Taille arrière élastique et pinces sur le devant pour un meilleur ajustement et un plus grand confort.
- Six poches pour tout avoir à portée de main : deux obliques sur les hanches, deux poches arrières et deux latérales les quatre avec fermeture à rabat avec velcro, Logement pour cutter sur la poche latérale droite.
- Coutures principales doubles renforcées par des points de grande traction de sécurité qui apportent durabilité et résistance.
- Convient pour diverses méthodes de marquage : sérigraphie, transfert, vinyle, broderie.
- Idéal comme vêtement de travail et pour les environnements de travail chauds.

TAILLES	ADULTE					GRANDE	
	S	M	L	XL	XXL	3XL	4XL
LONGUEUR	51	53	55	57	59	61	63
ÉQUIVALENCE DE TAILLES	37-38-39	40-41-42	43-44-45	46-47-48	49-50-51	52-53-54	55-56-57

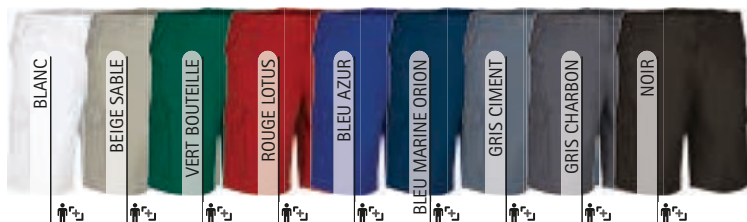
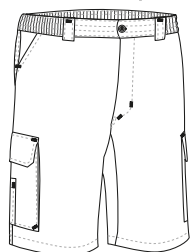

* Accessoire homme T-shirt RACING (page 21).



* Accessoire homme T-shirt RACING (page 21).

BERMUDA DESERT

- Bermuda de travail multi-poches.
- Fabriqué en tissu sergé mélange coton avec polyester résistant et durable.
- Taille arrière élastique et pinces sur le devant pour un meilleur ajustement et un plus grand confort.
- Deux poches obliques sur les hanches, deux poches latérales avec fermeture à rabat avec velcro et une poche derrière à droite, pour tout avoir à portée de main.
- Coutures principales doubles renforcées par des points de grande traction de sécurité qui apportent durabilité et résistance.
- Convient pour diverses méthodes de marquage : sérigraphie, transfert, vinyle, broderie.
- Idéal comme vêtement de travail et pour les environnements de travail chauds.

TAILLES	ADULTE					GRANDE
	S	M	L	XL	XXL	3XL
LONGUEUR	56.5	57.5	58	59	59.5	60.5
ÉQUIVALENCE DE TAILLES	37-38-39	40-41-42	43-44-45	46-47-48	49-50-51	52-53-54

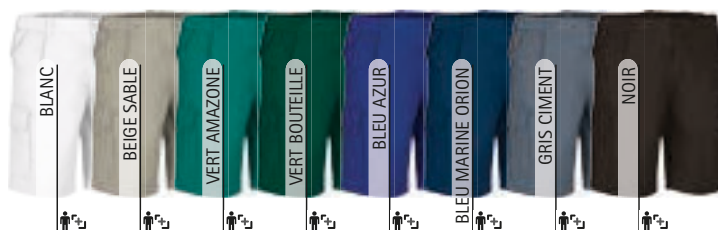
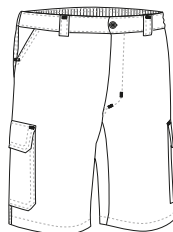



BERMUDA TREKKING QUEBEC

- Bermuda de travail multi-poches bicolore.
- Fabriqué en tissu léger bi-élastique ripstop avec finition hydrofuge au séchage rapide très confortable et frais.
- Partie arrière bicolore (sauf bleu marine).
- Taille avec élastiques sur les côtés pour un meilleur ajustement et un plus grand confort.
- Six poches, deux sur les hanches, deux poches arrière et deux latérales, toutes avec zips et rivets pour tout avoir à portée de main.
- Convient pour diverses méthodes de marquage : sérigraphie, transfert, vinyle, broderie.
- Idéal comme vêtement de travail dans des endroits chauds et comme bermuda pour le trekking et les activités dans la nature.

	ADULTE					GRANDE
TAILLES	S	M	L	XL	XXL	3XL
LONGUEUR	47	48	49	50	51	52
ÉQUIVALENCE DE TAILLES	37-38-39	40-41-42	43-44-45	46-47-48	49-50-51	52-53-54

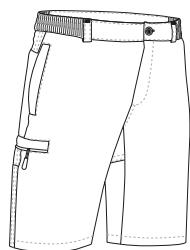

* Accessoire homme Polo PATROL (page 92). * Accessoire femme T-shirt PARIS (page 46).

Les vêtements composés de plusieurs couleurs doivent être lavés à froid, avec plus de précautions, en utilisant une lessive adéquate. Sécher immédiatement et sans trempage.

BERMUDA ADVENTURE

- Bermuda de trekking.
- Fabriqué en tissu léger ripstop respirant avec finition hydrofuge.
- Taille avec passants et élastiques sur les côtés pour un meilleur ajustement et un plus grand confort.
- Deux poches obliques sur les hanches, deux poches arrière avec zips et rivets pour tout avoir à portée de main.
- Convient pour diverses méthodes de marquage : sérigraphie, transfert, vinyle, broderie.
- Idéal comme pantalon de travail dans des endroits chauds et comme Bermuda pour le trekking et les activités dans la nature.

	ADULTE					GRANDE
TAILLES	S	M	L	XL	XXL	3XL
LONGUEUR	40.5	41.5	42.5	43.5	44.5	46
ÉQUIVALENCE DE TAILLES	37-38-39	40-41-42	43-44-45	46-47-48	49-50-51	52-53-54

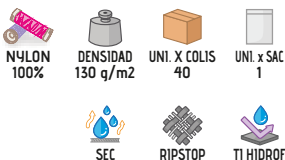
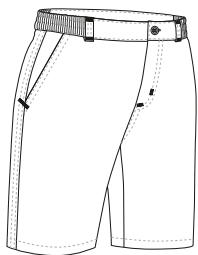

* Accessoire homme T-shirt technique REVOLUTION (page 64).

PANTALON TREKKING **DATOR**

- Pantalon de sport long élastique bicolore.
- Fabriqué avec un tissu bi-élastique qui facilite les mouvements avec finition anti tâches.
- Fessier et genouillères de couleur (sauf marine).
- Taille avec élastique sur les côtés pour un meilleur ajustement et un plus grand confort.
- Deux poches sur les hanches, deux latérales et deux derrière toutes avec zips et rivets pour tout avoir à portée de main.
- Convient pour diverses méthodes de marquage : thermo adhésifs anti-sublimation et écussons.
- Idéal comme vêtement de travail, pour les excursions et les activités dans la nature.

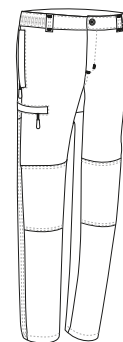

	ADULTE					GRANDE
TAILLES	S	M	L	XL	XXL	3XL
LONGUEUR	104	106	108	110	112	114
ÉQUIVALENCE DE TAILLES	37-38-39	40-41-42	43-44-45	46-47-48	49-50-51	52-53-54



* Accessoire homme Gilet SAFARI (page 188).





PANTALON TREKKING HILL

- Pantalon de sport long bicolore, confortable et résistant.
- Fabriqué avec un tissu velours qui apporte une grande rétention thermique et du confort.
- Fessier et genouillères de couleur.
- Taille avec élastique et cordon de serrage pour un meilleur ajustement et un plus grand confort.
- Deux poches sur les hanches et une poche arrière droite avec zip pour tout avoir à portée de main.
- Convient pour diverses méthodes de marquage : broderie, patches, écussons.
- Idéal, pour les sports d'aventure, pour les activités dans la nature, et pour les promenades.

		ENFANT			
TAILLES		3	4/5	6/8	10/12
LONGUEUR		58	69	81	92
ÉQUIVALENCE TOUR DE TAILLE		25-26-27	28-29-30	31-32-33	34-35-36

		ADULTE				
TAILLES		S	M	L	XL	XXL
LONGUEUR		103	106	109	112	115
ÉQUIVALENCE TOUR DE TAILLE		37-38-39	40-41-42	43-44-45	46-47-48	49-50-51



POLYESTER 100%
 DENSIDAD 250 g/m2
 UNI. X COLIS 20
 UNI. x SAC 1



* Accessoire homme T-shirt RACING (page 21).

Les vêtements composés de plusieurs couleurs doivent être lavés à froid, avec plus de précautions, en utilisant une lessive adéquate. Sécher immédiatement et sans trempage

PANTALON TREKKING RENO

- Pantalon de trekking élastique.
- Fabriqué avec un tissu velours épais qui apporte une grande rétention thermique et du confort.
- Taille avec élastique sur les côtés pour un meilleur ajustement et un plus grand confort.
- Genouillères qui facilitent les mouvements.
- Deux poches sur les hanches, deux derrière toutes avec zips et rivets pour tout avoir à portée de main.
- Convient pour diverses méthodes de marquage : broderie, patches, écussons.
- Idéal, pour les sports d'aventure, pour les activités dans la nature, et comme vêtement de travail.

		ADULTE					GRANDE
TAILLES		S	M	L	XL	XXL	3XL
LONGUEUR		104	106	108	110	112	114
ÉQUIVALENCE TOUR DE TAILLE		37-38-39	40-41-42	43-44-45	46-47-48	49-50-51	52-53-54

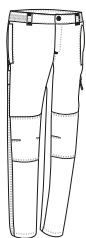

POLYAMIDE 50%
 POLYESTER 40%
 ÉLASTHANNE 10%
 DENSIDAD 250 g/m2
 UNI. X COLIS 20
 UNI. x SAC 1

MN-STRETCH
 THERMIQUE



* Accessoire homme Polaire DAKOTA (page 155).

PANTALON MERIDIUM

- Pantalon de trekking bi-élastique bicolore.
- Fabriqué en tissu bi-stretch complexe qui facilite la mobilité avec finition hydrorésistante qui apporte plus de confort, renforts à l'arrière et sur les genoux de couleur en microfibre pour plus de durabilité.
- Fermeture par crochet et zip pour plus de confort.
- Deux poches sur les hanches et deux derrière, tous avec zip pour tout avoir à portée de main.
- Coutures principales renforcées qui apportent résistance et durabilité.
- Convient pour diverses méthodes de marquage : sérigraphie, broderie, transfert, vinyle.
- Idéal comme vêtement de travail et activités en plein air.

TAILLES	ADULTE					3XL
	S	M	L	XL	XXL	
LONGUEUR	105	107.5	109.5	112	114.5	116.5
ÉQUIVALENCE DE TAILLES	37-38-39	40-41-42	43-44-45	46-47-48	49-50-51	52-53-54

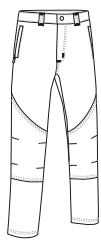

- BI-STRETCH
- TI HIDROF
- POLYAMIDE 50%
- POLYESTER 40%
- ÉLASTHANNE 10%
- DENSIDAD 270 q/m2
- UNI. X COLIS 20
- UNI. x SAC 1



PANTALON AMOVIBLE LIVINGSTONE

- Pantalon multi-poches amovible.
- Fabriqué en tissu Rip-Stop coton et polyester qui apporte la résistance et la durabilité.
- Pantalon amovible à l'aide de zips qui en font un bermuda quand il fait plus chaud.
- Taille avec élastique à l'arrière pour un meilleur ajustement et un plus grand confort.
- Six poches pour tout avoir à portée de main : deux sur les hanches, deux latérales à soufflet avec rabats et velcros et deux arrière avec rabats et velcros.
- Convient pour diverses méthodes de marquage : sérigraphie, transfert, vinyle, broderie.
- Idéal comme vêtement de travail à l'extérieur, pour les sports d'aventure et pour les activités dans la nature.

TAILLES	ADULTE					GRANDE 3XL
	S	M	L	XL	XXL	
LONGUEUR	103.5	105.5	107.5	109.5	111.5	113.5
ÉQUIVALENCE DE TAILLES	37-38-39	40-41-42	43-44-45	46-47-48	49-50-51	52-53-54

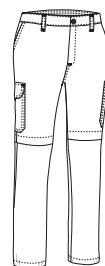

- RIPSTOP
- POLYESTER 65%
- COTON 35%
- DENSIDAD 210 q/m2
- UNI. X COLIS 20
- UNI. x SAC 1

PANTALON AMOV.



* Accessoire homme T-shirt RACING (page 21).



* Accessoire homme T-shirt RACING (page 21).

PANTALON AMOVIBLE BIRDMAN

- Pantalon multi-poches amovible, camouflage pixelisé.
- Fabriqué en tissu Rip-Stop coton et polyester qui apporte la résistance et la durabilité.
- pantalon amovible à l'aide de zips qui en font un bermuda quand il fait plus chaud.
- Taille avec élastique à l'arrière pour un meilleur ajustement et un plus grand confort.
- Six poches pour tout avoir à portée de main : deux sur les hanches, deux latérales à soufflet avec rabats velcros et deux arrières avec rabats et velcros.
- Convient pour diverses méthodes de marquage : sérigraphie, transfert, vinyle, broderie.
- Idéal pour les activités et uniformes en extérieur et dans la nature.

TAILLES	ADULTE					GRANDE
	S	M	L	XL	XXL	3XL
LONGUEUR	103.5	105.5	107.5	109.5	111.5	113.5
ÉQUIVALENCE DE TAILLES	37-38-39	40-41-42	43-44-45	46-47-48	49-50-51	52-53-54

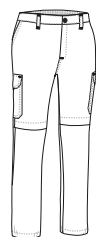

RIPSTOP

POLYESTER
65%COTON
35%DENSIDAD
220 g/m²UNI. X COLIS
20UNI. X SAC
1

PANTALON AMOV.

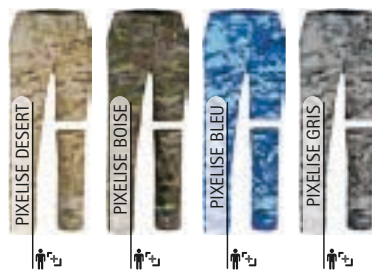

PANTALON AMOVIBLE WOODMAN

- Pantalon multi-poches amovible, jungle boisé.
- Fabriqué en tissu Rip-Stop coton et polyester qui apporte la résistance et la durabilité.
- Pantalon amovible à l'aide de zips qui en font un bermuda quand il fait plus chaud.
- Taille avec élastique à l'arrière pour un meilleur ajustement et un plus grand confort.
- Six poches pour tout avoir à portée de main : deux sur les hanches, deux latérales à soufflet avec rabats velcros et deux arrières avec rabats et velcros.
- Convient pour diverses méthodes de marquage : sérigraphie, transfert, vinyle, broderie.
- Idéal pour les sports d'aventure, entraînements militaires, et activité en plein air.

TAILLES	ADULTE					GRANDE
	S	M	L	XL	XXL	3XL
LONGUEUR	103.5	105.5	107.5	109.5	111.5	113.5
ÉQUIVALENCE DE TAILLES	37-38-39	40-41-42	43-44-45	46-47-48	49-50-51	52-53-54

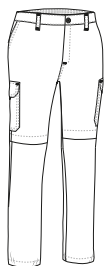

RIPSTOP

POLYESTER
65%COTON
35%DENSIDAD
220 g/m²UNI. X COLIS
20UNI. X SAC
1

PANTALON AMOV.



CAMU JUNGLE BOISÉ



* Accessoire homme Sweat-shirt DUBLIN (page 119).

PANTALON ENDURANCE

- Pantalon de trekking.
- Fabriqué en tissu léger Ripstop respirant avec finition hydrofuge.
- Fermeture par zip et boutons, taille avec passants et élastiques sur les côtés pour un meilleur ajustement et un plus grand confort.
- Deux poches obliques sur les hanches, deux poches arrière avec zips et rivets pour tout avoir à portée de main.
- Coutures intérieures surfilées et double surpiquerie en bas qui augmentent sa résistance et durabilité pincées au niveau des genoux qui facilitent le mouvement.
- Convient pour diverses méthodes de marquage : sérigraphie, transfert, vinyle, broderie.
- Idéal comme pantalon de travail dans des endroits chauds et pour les activités dans la nature.

TAILLES	ADULTE					GRANDE
	S	M	L	XL	XXL	3XL
LONGUEUR	111.5	113.5	115.5	117.5	119.5	121
ÉQUIVALENCE DE TAILLES	37-38-39	40-41-42	43-44-45	46-47-48	49-50-51	52-53-54

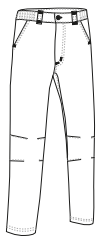

* Accessoire homme T-shirt trail NEPAL (page 65).



PANTALON JASPER

- Pantalon trekking élastique.
- Fabriqué avec un tissu bi-élastique complexe qui apporte durabilité et facilite les mouvements avec finition anti tâches.
- Fermeture par bouton agrafe (agrafe métallique et bouton plastique) et zip.
- Pincées au niveau des genoux qui facilitent le mouvement et renforts sur les jambes.
- Deux poches obliques verticales devant deux poches arrière avec zips et rivets pour tout avoir à portée de main.
- Convient pour diverses méthodes de marquage : broderie, écusson et thermo adhésif anti sublimation.
- Idéal pour les sports d'aventure, pour les activités en plein air, et comme vêtement de travail.

TAILLES	ADULTE					3	3XL
	S	M	L	XL	XXL	3XL	
LONGUEUR	105	107.5	109.5	112	114.5	116.5	
ÉQUIVALENCE DE TAILLES	37-38-39	40-41-42	43-44-45	46-47-48	49-50-51	52-53-54	

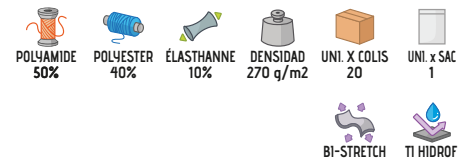
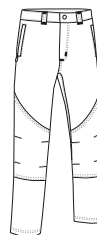

* Complément Polo EUROPA (page 115).



* Accessoire homme Chemise PRESIDENT (page 144).

PANTALON CHINO ALEXANDER

- Pantalon chino coupe régulière.
- Fabriqué en tissu sergé épais mélange de coton avec polyester qui apporte durabilité et résistance.
- Fermeture par zip et bouton, passants à la taille pour mettre une ceinture pour un meilleur ajustement et un plus grand confort.
- Deux poches obliques sur les hanches et deux arrières avec boutons, pour tout avoir à portée de main.
- Coutures principales doubles renforcées par des points de grande traction de sécurité qui apportent durabilité et résistance.
- Convient pour diverses méthodes de marquage : sérigraphie, broderie, transfert, vinyle.
- Idéal comme vêtement professionnel, vêtement pour l'hôtellerie, vêtement pour le commerce.

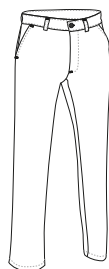

	ADULTE						
TAILLES	38	40	42	44	46	48	50
LONGUEUR	103.5	105.5	107.5	109.5	111.5	113.5	115.5

POLYESTER
65%

COTON
35%

DENSIDAD
210 q/m²

UNI. X COLIS
20

UNI. x SAC
1



PANTALON CHINO MARTIN

- Pantalon chino élastique coupe régulière.
- Fabriqué en tissu sergé mono élastique qui apporte durabilité et liberté de mouvements.
- Fermeture par zip et bouton, passants à la taille pour mettre une ceinture pour un meilleur ajustement et un plus grand confort.
- Deux poches obliques sur les hanches et deux arrières avec boutons, pour tout avoir à portée de main.
- Coutures principales doubles renforcées par des points de grande traction de sécurité qui apportent durabilité et résistance.
- Convient pour diverses méthodes de marquage : sérigraphie, broderie, transfert, vinyle.
- Idéal comme vêtement professionnel, vêtement pour l'hôtellerie, vêtement pour le commerce.



	ADULTE						
TAILLES	38	40	42	44	46	48	50
LONGUEUR	103.5	105.5	107.5	109.5	111.5	113.5	115.5

MN-STRETCH

COTON
95%

ÉLASTHANNE
5%

DENSIDAD
250 q/m²

UNI. X COLIS
20

UNI. x SAC
1



* Accessoire homme Chemise m/longues OPORTO (page 136). * Accessoire femme Chemisier femme m/longues STAR (page 138).

PANTALON FEMME CHINO ALESSIA

- Pantalon chino élastique femme.
- Fabriqué en tissu sergé mono élastique qui apporte durabilité et liberté de mouvements.
- Fermeture par zip et bouton, passants à la taille pour mettre une ceinture pour un meilleur ajustement et un plus grand confort.
- Deux poches obliques sur les hanches et deux arrières avec boutons, pour tout avoir à portée de main.
- Coutures principales doubles renforcées par des points de grande traction de sécurité qui apportent durabilité et résistance.
- Convient pour diverses méthodes de marquage : sérigraphie, broderie, transfert, vinyle.
- Idéal comme vêtement professionnel, vêtement pour l'hôtellerie, vêtement pour le commerce.

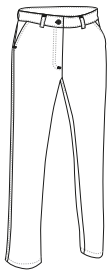

	FEMME						
TAILLES	36	38	40	42	44	46	48
LONGUEUR	100	102	104	106	108	110	111

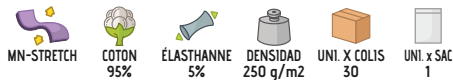

* Accessoire femme Chemisier femme m/longues STAR (page 138).



PANTALON FEMME ADVANCE

- Pantalon de travail multi-poches pour femme.
- Fabriqué en tissu sergé mélange de coton avec polyester qui apporte durabilité et résistance.
- Fermeture avec un bouton de droite à gauche et zip, passants à la taille pour mettre une ceinture, élastique à l'arrière de la taille et pinces devant pour un meilleur ajustement et un plus grand confort.
- Deux poches sur les hanches, une poche arrière droite de type patch et deux latérales avec rabats et velcros pour tout avoir à portée de main.
- Coutures principales doubles renforcées par des points de grande traction de sécurité qui apportent durabilité et résistance.
- Convient pour diverses méthodes de marquage : sérigraphie, broderie, transfert, vinyle.
- Idéal comme vêtement de travail.

	FEMME					
TAILLES	XS	S	M	L	XL	XXL
LONGUEUR	95	97	99	101	103	105
ÉQUIVALENCE TOUR DE TAILLE	34-35-36	37-38-39	40-41-42	43-44-45	46-47-48	49-50-51

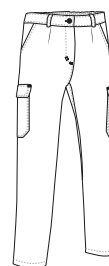

* Accessoire femme T-shirt PARIS (page 46).

PANTALON MONTERREY



* Accessoire homme Sweat-shirt DUBLIN (page 119).

- Pantalon de travail multi-poches.
- Fabriqué en tissu sergé mélange de coton avec polyester qui apporte durabilité et résistance.
- Fermeture avec un bouton et zip, passants à la taille pour mettre une ceinture, élastique à l'arrière de la taille pour un meilleur ajustement et un plus grand confort.
- Deux poches obliques sur les hanches, deux derrière et deux latérales (les quatre avec rabats, velcros et tirettes pour faciliter l'ouverture) pour tout avoir à portée de main.
- Coutures principales doubles renforcées par des points de grande traction de sécurité qui apportent durabilité et résistance.
- Convient pour diverses méthodes de marquage : sérigraphie, broderie, transfert, vinyle.
- Idéal comme vêtement de travail.

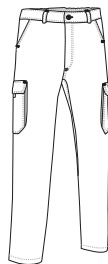

TAILLES	ADULTE								GRANDE	
	38	40	42	44	46	48	50	52	54	
LONGUEUR	107	109	111	113	115	117	119	121	121	

POLYESTER
65%

COTON
35%

DENSIDAD
225 q/m²

UNI. X COLIS
20

UNI. x SAC
1



PANTALON MILLER

- Pantalon de travail multi-poches.
- Fabriqué en tissu sergé mélange de coton avec polyester qui apporte durabilité et résistance.
- Fermeture avec bouton et zip, passants à la taille pour mettre une ceinture, élastique à l'arrière de la taille pour un meilleur ajustement et un plus grand confort.
- Deux poches sur les hanches, une poche arrière droite de type patch et deux latérales avec rabats et velcros pour tout avoir à portée de main.
- Coutures principales doubles renforcées par des points de grande traction de sécurité qui apportent durabilité et résistance.
- Convient pour diverses méthodes de marquage : sérigraphie, broderie, transfert, vinyle.
- Idéal comme vêtement de travail.

TAILLES	ADULTE					GRANDE
	S	M	L	XL	XXL	
LONGUEUR	103	104.5	107.5	110	113	116
ÉQUIVALENCE DE TAILLES	37-38-39	40-41-42	43-44-45	46-47-48	49-50-51	52-53-54

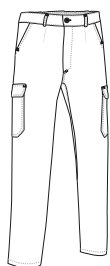

POLYESTER
65%

COTON
35%

DENSIDAD
200 q/m²

UNI. X COLIS
20

UNI. x SAC
1



* Accessoire homme Sweat-shirt DUBLIN (page 119).

PANTALON CASTER

- Pantalon de travail multi-poches, l'un de nos pantalons les plus vendus pour son rapport qualité-prix imbattable et sa grande variété de couleurs.
- Fabriqué en tissu sergé mélange de coton avec polyester qui apporte durabilité et résistance.
- Fermeture avec un bouton et zip, passants à la taille pour mettre une ceinture, élastique à l'arrière de la taille et pinces devant pour un meilleur ajustement et un plus grand confort.
- Deux poches obliques sur les hanches, une arrière droite de type patch et deux latérales avec rabats et velcros, pour tout avoir à portée de main.
- Coutures principales doubles renforcées par des points de grande traction de sécurité qui apportent durabilité et résistance.
- Convient pour diverses méthodes de marquage : sérigraphie, broderie, transfert, vinyle.
- Idéal comme vêtement de travail.

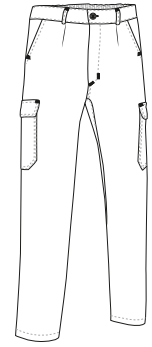

TAILLES	ADULTE					3/4	3XL	4/4	4XL
	S	M	L	XL	XXL				
LONGUEUR	105	107	109	111	113	115	117		
ÉQUIVALENCE TOUR DE TAILLE	37-38-39	40-41-42	43-44-45	46-47-48	49-50-51	52-53-54	55-56-57		

POLYESTER 65%
 COTON 35%
 DENSIDAD 210 g/m²
 UNI. X COLIS 20
 UNI. X SAC 1



* Accessoire homme Veste ARCE (page 153). * Accessoire femme Gilet THUNDER (page 185)T-shirt TIGER (page 40).



PANTALON QUARTZ

- Pantalon de travail multi-poches.
- Fabriqué en tissu sergé mélange de coton avec polyester qui apporte durabilité et résistance.
- Fermeture avec un bouton et zip, passants à la taille pour mettre une ceinture, élastique à l'arrière de la taille pour un meilleur ajustement et un plus grand confort.
- Deux poches obliques sur les hanches, une arrière droite de type patch et deux latérales avec rabats en pointe et velcros, pour tout avoir à portée de main.
- Coutures principales doubles renforcées par des points de grande traction de sécurité qui apportent durabilité et résistance.
- Convient pour diverses méthodes de marquage : sérigraphie, broderie, transfert, vinyle.
- Idéal comme vêtement de travail.

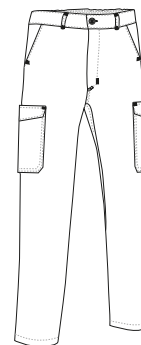

TAILLES	ADULTE					GRANDE	
	S	M	L	XL	XXL	3XL	4XL
LONGUEUR	104	106	108	110	112	114	116
ÉQUIVALENCE DE TAILLES	37-38-39	40-41-42	43-44-45	46-47-48	49-50-51	52-53-54	55-56-57



* Accessoire homme T-shirt EAGLE (page 23).



PANTALON ROBLE

- Pantalon de travail multi-poches.
- Fabriqué en tissu sergé mélange de coton avec polyester qui apporte durabilité et résistance.
- Fermeture avec un bouton et zip, passants à la taille pour mettre une ceinture, élastique à l'arrière de la taille et sur les côtés pour un meilleur ajustement et un plus grand confort.
- Deux poches obliques sur les hanches, deux latérales (le droit avec logement pour cutter), deux derrière, les quatre avec rabats, velcros pour tout avoir à portée de main.
- Coutures principales doubles renforcées par des points de grande traction de sécurité qui apportent durabilité et résistance.
- Convient pour diverses méthodes de marquage : sérigraphie, broderie, transfert, vinyle.
- Idéal comme vêtement de travail.

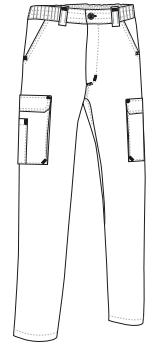

	ADULTE					GRANDE	
TAILLES	S	M	L	XL	XXL	3XL	4XL
LONGUEUR	104	106	108	110	112	114	116
ÉQUIVALENCE TOUR DE TAILLE	37-38-39	40-41-42	43-44-45	46-47-48	49-50-51	52-53-54	55-56-57

POLYESTER 65%
 COTON 35%
 DENSIDAD 250 q/m²
 UNI. X COLIS 20
 UNI. x SAC 1



* Accessoire homme Ceinture BROOKLYN (page 346)Polo YACHT (page 94).



PANTALON THUNDER

- Pantalon de travail multi-poches bicolore.
- Fabriqué en tissu sergé mélange de coton avec polyester qui apporte durabilité et résistance.
- Fermeture avec un bouton et zip, passants à la taille pour mettre une ceinture, élastique à l'arrière de la taille pour un meilleur ajustement et un plus grand confort.
- Deux poches obliques sur les hanches, deux derrière et deux latérales avec soufflets (les quatre avec rabats, velcros et tirettes pour faciliter l'ouverture) pour tout avoir à portée de main.
- Coutures principales doubles renforcées par des points de grande traction de sécurité qui apportent durabilité et résistance.
- Convient pour diverses méthodes de marquage : sérigraphie, broderie, transfert, vinyle.
- Idéal comme vêtement de travail et en complément de notre gamme THUNDER : polaire, t-shirt, sweatshirt, body-warmer, polo MC et ML, softshell.

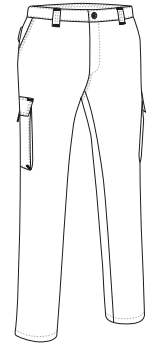

TAILLES	ADULTE					GRANDE
	S	M	L	XL	XXL	
LONGUEUR	104.5	106.5	108.5	110.5	112.5	114.5
ÉQUIVALENCE DE TAILLES	37-38-39	40-41-42	43-44-45	46-47-48	49-50-51	52-53-54



* Accessoire homme Polo THUNDER (page 105). * Accessoire femme Polo THUNDER (page 105).

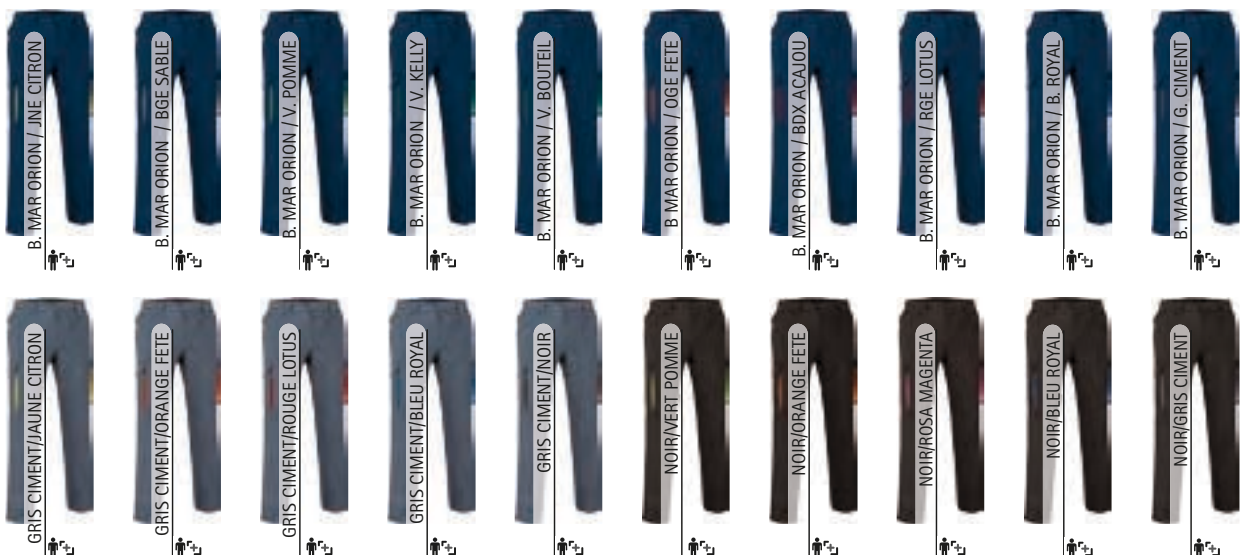

Les vêtements composés de plusieurs couleurs doivent être lavés à froid, avec plus de précautions, en utilisant une lessive adéquate. Sécher immédiatement et sans trempage

PANTALON **FORCE**

- Pantalon de travail multi-poches.
- Fabriqué en tissu sergé 100 % coton qui apporte durabilité et résistance et facilite la transpiration.
- Fermeture avec un bouton et zip, passants à la taille pour mettre une ceinture, élastique à l'arrière de la taille et sur les côtés pour un meilleur ajustement et un plus grand confort.
- Deux poches obliques sur les hanches, deux latérales (le droit avec logement pour cutter), deux derrière, les quatre avec rabats et velcros pour tout avoir à portée de main.
- Coutures principales doubles renforcées par des points de grande traction de sécurité qui apportent durabilité et résistance.
- Convient pour diverses méthodes de marquage : sérigraphie, broderie, transfert, vinyle.
- Idéal comme vêtement de travail.

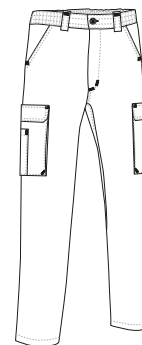

TAILLES	ADULTE					GRANDE	
	S	M	L	XL	XXL	3XL	4XL
LONGUEUR	103	105	107	110	113	116	116.5
ÉQUIVALENCE DE TAILLES	37-38-39	40-41-42	43-44-45	46-47-48	49-50-51	52-53-54	55-56-57

COTON
100%DENSIDAD
250 q/m²UNI. X COLLIS
20UNI. x SAC
1

* Accessoire homme Ceinture BROOKLYN (page 346) T-shirt EAGLE (page 23).

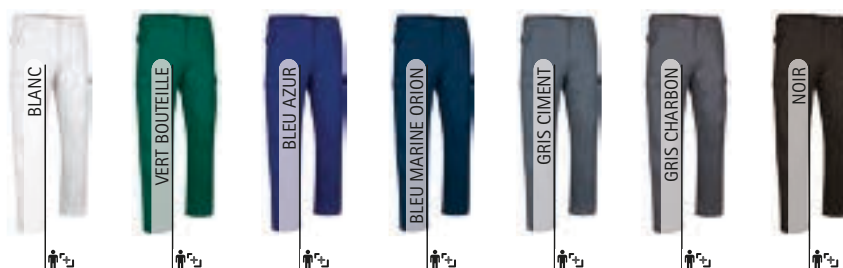

PANTALON CHISPA

- Pantalon de travail multi-poches.
- Fabriqué en tissu sergé 100 % coton qui apporte durabilité et résistance et facilite la transpiration.
- Fermeture avec un bouton et zip, passants à la taille pour mettre une ceinture, élastique à l'arrière de la taille et pinces devant pour un meilleur ajustement et un plus grand confort.
- Deux poches obliques sur les hanches, une arrière droite de type patch et deux latérales avec rabats et velcros, pour tout avoir à portée de main.
- Coutures principales doubles renforcées par des points de grande traction de sécurité qui apportent durabilité et résistance.
- Convient pour diverses méthodes de marquage : sérigraphie, broderie, transfert, vinyle.
- Idéal comme vêtement de travail, en complément de la veste CHISPA.

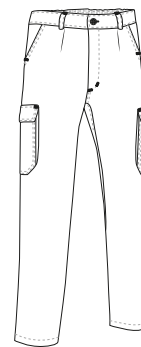

TAILLES	ADULTE					GRANDE
	S	M	L	XL	XXL	
LONGUEUR	105	107	109	111	113	115
ÉQUIVALENCE TOUR DE TAILLE	37-38-39	40-41-42	43-44-45	46-47-48	49-50-51	52-53-54



* Accessoire homme Ceinture BROOKLYN (page 346)T-shirt RACING (page 21).



PANTALON RONDA

- Pantalon de travail multi-poches.
- Fabriqué en tissu sergé 100 % coton qui apporte durabilité et résistance et facilite la transpiration.
- Fermeture avec un bouton et zip, passants à la taille pour mettre une ceinture, élastique à l'arrière de la taille et pinces devant pour un meilleur ajustement et un plus grand confort.
- Deux poches obliques sur les hanches, une arrière droite de type patch et deux latérales avec rabats et velcros, pour tout avoir à portée de main.
- Coutures principales doubles renforcées par des points de grande traction de sécurité qui apportent durabilité et résistance.
- Convient pour diverses méthodes de marquage : sérigraphie, broderie, transfert, vinyle.
- Idéal comme vêtement de travail.

TAILLES	ADULTE					GRANDE
	S	M	L	XL	XXL	
LONGUEUR	105	107	109	111	113	115
ÉQUIVALENCE TOUR DE TAILLE	37-38-39	40-41-42	43-44-45	46-47-48	49-50-51	52-53-54

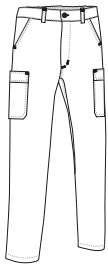
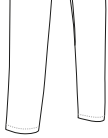
COTON
100%DENSIDAD
210 g/m²UNI. X COLIS
20UNI. x SAC
1

BLEU AZUR



BLEU MARINE ORION



GRIS CIMENT



* Accessoire homme Ceinture BROOKLYN (page 346) Polo CALIFORNIA (page 96).



PANTALON CHESTNUT

- Pantalon de travail élastique multi-poches.
- Fabriqué en tissu sergé épais mono-élastique qui apporte durabilité et liberté de mouvements.
- Fermeture avec un bouton et zip, passants à la taille pour mettre une ceinture, élastique à l'arrière de la taille pour un meilleur ajustement et un plus grand confort.
- Deux poches obliques sur les hanches, deux derrière et deux latérales avec soufflets (avec rabats, velcros et tirettes pour faciliter l'ouverture) pour tout avoir à portée de main.
- Coutures principales doubles renforcées par des points de grande traction de sécurité qui apportent durabilité et résistance.
- Convient pour diverses méthodes de marquage : sérigraphie, broderie, transfert, vinyle.
- Idéal comme vêtement de travail.

TAILLES	ADULTE					3XL
	S	M	L	XL	XXL	
LONGUEUR	105,5	107,5	109,5	111,5	113,5	115,5
ÉQUIVALENCE DE TAILLES	37-38-39	40-41-42	43-44-45	46-47-48	49-50-51	52-53-54

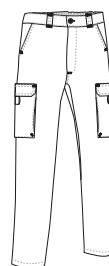

MN-STRETCH

POLYESTER
60%COTON
35%ÉLASTHANNE
5%DENSIDAD
260 g/m²UNI. X COLIS
20UNI. x SAC
1

BLANC



BLEU MARINE ORION



GRIS CIMENT



NOIR

* Accessoire homme T-shirt EAGLE (page 23).

PANTALON GRAHAM



* Accessoire homme T-shirt BRET (page 27).

- Pantalon élastique à usages multiple.
- Fabriqué avec un tissu bi-élastique qui facilite les mouvements avec finition anti tâches.
- Taille avec élastique sur les côtés pour un meilleur ajustement et un plus grand confort.
- Deux poches sur les hanches avec zips et deux poches arrières pour tout avoir à portée de main.
- Convient pour diverses méthodes de marquage : thermo adhésifs anti-sublimation et écussons.
- Idéal comme vêtement de travail et activités dans la nature.

	ADULTE					GRANDE
TAILLES	S	M	L	XL	XXL	3XL
LONGUEUR	105	107.5	110	112	114.5	117
ÉQUIVALENCE DE TAILLES	37-38-39	40-41-42	43-44-45	46-47-48	49-50-51	52-53-54



PANTALON WALDY

- Pantalon amovible multi-poches de camouflage.
- Fabriqué avec un tissu bi-élastique complexe qui facilite les mouvements avec finition anti tâches.
- Taille avec élastique sur les côtés pour un meilleur ajustement et un plus grand confort.
- Deux poches obliques sur les hanches, deux latérales avec rabats velcros et tirettes, deux arrières avec zip pour tout avoir à portée de main.
- Coutures principales doubles et points de traction renforcés qui apportent durabilité et résistance.
- Méthodes de marquage idéales : broderie, écussons, et thermo-adhésifs anti-sublimation.
- Idéal comme vêtement de travail et pour les activités en plein air.

	ADULTE					
TAILLES	XS	S	M	L	XL	XXL
LONGUEUR	105	107.5	109.5	112	114	116.5
ÉQUIVALENCE DE TAILLES	36-37-38	37-38-39	40-41-42	43-44-45	46-47-48	49-50-51

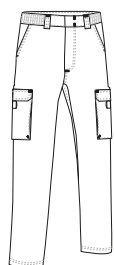

	GRANDE		
TAILLES	3XL	4XL	5XL
LONGUEUR	118.5	121	123
ÉQUIVALENCE DE TAILLES	52-53-54	55-56-57	58-59-60

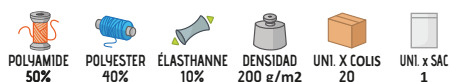

* Accessoire homme Polo KRITAN (page 111).

PANTALON LEWIS

- Pantalon de travail élastique multi-poches.
- Fabriqué avec un tissu bi-élastique complexe qui apporte durabilité et qui facilite les mouvements avec finition anti tâches.
- Fermeture avec un bouton et zip, passants larges et boutons pour mettre ceinture tactique et bande élastique de silicone antidérapante à l'intérieur pour une meilleure tenue.
- Deux poches obliques sur les hanches, deux derrière avec boutons, et deux latérales avec zips pour tout avoir à portée de main.
- Bande élastique ajustable à l'intérieur des chevilles, coutures principales doubles renforcées par des points de grande traction de sécurité qui apportent durabilité et résistance.
- Convient pour diverses méthodes de marquage : broderie, écussons, et thermo adhésifs anti sublimation.
- Idéal comme vêtement de travail et vêtement de sécurité.

	ADULTE					GRANDE		
TAILLES	38	40	42	44	46	48	50	52
LONGUEUR	107	109	111	113	115	117	119	119.5

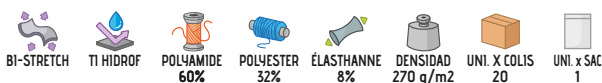

* Accessoire homme. Chemise m/longues VIGILANT (page 142).



PANTALON BULL

- Pantalon de travail élastique multi-poches, renforts aux genoux.
- Fabriqué avec un tissu bi-élastique complexe hydrofuge qui apporte durabilité et qui facilite les mouvements.
- Fermeture par crochet et zip, passants larges et boutons pressions pour mettre ceinture tactique, bande élastique sur les côtés et partie arrière lombaire plus haute pour plus de confort et un meilleur ajustement.
- Deux poches obliques sur les hanches, deux derrière, toutes avec zip, deux latérales avec rabats et velcros pour tout avoir à portée de main.
- Bande élastique ajustable à l'intérieur des chevilles, coutures principales doubles renforcées par des points de grande traction de sécurité qui apportent durabilité et résistance.
- Convient pour diverses méthodes de marquage : thermo adhésifs anti-sublimation et écussons.
- Idéal comme vêtement de travail et vêtement de sécurité.

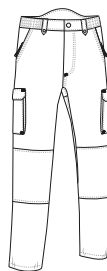

	ADULTE								GRANDE
TAILLES	38	40	42	44	46	48	50	52	
LONGUEUR	108	110	112	114	116	118	120	120.5	

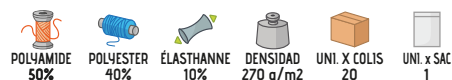

* Accessoire homme T-shirt BRET (page 27).



* Accessoire homme Veste WINTERFELL (page 242).

PANTALON RUGO

- Pantalon softshell multi usages.
- Fabriqué en tissu Softshell élastique trois couches (extérieure plat hydrofuge, intermédiaire avec membrane respirante et intérieure micro polaire), hydrofuge, avec effet coupe-vent et grande rétention thermique.
- Fermeture avec un bouton et zip, passants à la taille pour mettre une ceinture, élastique à l'arrière de la taille pour un meilleur ajustement et un plus grand confort.
- Deux poches obliques sur les hanches, deux derrière et deux latérales toutes avec zips et rivets pour tout avoir à portée de main.
- Coutures principales doubles renforcées par des points de grande traction de sécurité qui apportent durabilité et résistance.
- Convient pour diverses méthodes de marquage : broderie, écussons et thermo adhésifs anti-sublimation.
- Idéal comme vêtement de travail dans les climats froids.

	ADULTE					GRANDE
TAILLES	S	M	L	XL	XXL	3XL
LONGUEUR	106	108	110	112	114	116
ÉQUIVALENCE DE TAILLES	37-38-39	40-41-42	43-44-45	46-47-48	49-50-51	52-53-54



PANTALON WINTERFELL

- Pantalon de travail thermique avec polaire intérieur.
- Fabriqué en tissu sergé épais mélange de coton avec polyester qui apporte durabilité et résistance.
- Molletonné à l'intérieur avec tissu polaire pour une meilleure rétention thermique.
- Fermeture avec un bouton et zip, passants à la taille pour mettre une ceinture, élastique à l'arrière de la taille et pinces devant, pour un meilleur ajustement et un plus grand confort.
- Deux poches obliques sur les hanches, une arrière droite de type patch et deux latérales avec rabats et velcros, pour tout avoir à portée de main.
- Coutures principales doubles renforcées par des points de grande traction de sécurité qui apportent durabilité et résistance.
- Convient pour diverses méthodes de marquage : sérigraphie, broderie, transfert, vinyle.
- Idéal comme vêtement de travail dans les climats froids.

	ADULTE					GRANDE
TAILLES	S	M	L	XL	XXL	3XL
LONGUEUR	105	107	109	111	113	115
ÉQUIVALENCE DE TAILLES	37-38-39	40-41-42	43-44-45	46-47-48	49-50-51	52-53-54

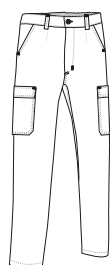

* Accessoire homme Veste WINTERFELL (page 242).

PANTALON BRODY

- Pantalon de travail renforcé multi-poches.
- Fabriqué en tissu canevas mélange polyester et coton et renforts avec tissu polyamide, les deux hydrofuges, durable et résistant.
- Fermeture à bouton en métal et zip, ceinture avec passants (devant à droite avec anneau pour accrocher carte ou accessoires) et bande élastique antidérapants à l'intérieur pour plus de confort, un meilleur maintien et une meilleure tenue.
- Deux poches avant américaines, deux arrières et une latérale avec rabats, velcros et tirettes.
- Une poche latérale droite pour le cutter ou des outils, toutes les poches avec système anti perforation.
- Coutures principales doubles renforcées par des points de grande traction de sécurité qui apportent durabilité et résistance.
- Convient pour diverses méthodes de marquage : sérigraphie, broderie, transfert, vinyle.
- Idéal comme vêtement de travail.

TAILLES LONGUEUR	ADULTE							GRANDE	
	38	40	42	44	46	48	50	52	
	109.5	111.5	113.5	115.5	117.5	119.5	121.5	123.5	

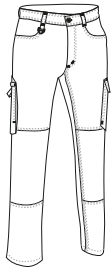

* Accessoire homme T-shirt WAVE (page 24).



* Accessoire homme Sweat-shirt DUBLIN (page 119) Sweat-shirt DUBLIN (page 119).

PANTALON METIER

- Pantalon de travail multi-poches avec renforts.
- Fabriqué en tissu sergé épais, mélange de coton avec polyester avec renforts aux genoux et à l'entrejambe, qui apporte durabilité et résistance.
- Fermeture avec un bouton et zip, passants à la taille pour mettre une ceinture, et bande élastique antidérapants à l'intérieur pour un plus grand confort et une meilleure tenue.
- Deux poches obliques sur les hanches, deux derrière et deux latérales (les quatre avec rabats, velcros et tirettes pour faciliter l'ouverture) pour tout avoir à portée de main.
- Coutures principales doubles renforcées par des points de grande traction de sécurité qui apportent durabilité et résistance.
- Convient pour diverses méthodes de marquage : sérigraphie, broderie, transfert, vinyle.
- Idéal comme vêtement de travail.

TAILLES LONGUEUR	ADULTE							GRANDE	
	38	40	42	44	46	48	50	52	54
	107.5	109	110.5	112	113.5	115.5	117	118.5	118.5

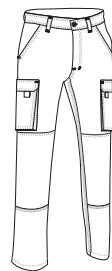



PANTALON COSMO

- Pantalon de travail coupe régulière.
- Fabriqué en tissu sergé mélange de coton avec polyester qui apporte durabilité et résistance.
- Fermeture par zip et bouton, passants à la taille pour mettre une ceinture, élastique à la taille et sur les côtés pour un meilleur ajustement et un plus grand confort.
- Deux poches obliques sur les hanches et une arrière avec boutons, pour tout avoir à portée de main.
- Coutures principales doubles renforcées par des points de grande traction de sécurité qui apportent durabilité et résistance.
- Convient pour diverses méthodes de marquage : sérigraphie, broderie, transfert, vinyle.
- Idéal comme vêtement de travail.

TAILLES	PETITE		ADULTE					GRANDE	
	XS	S	M	L	XL	XXL	3XL	4XL	
LONGUEUR	101	103	105	107	110	113	116	116.5	
ÉQUIVALENCE DE TAILLES	34-35-36	37-38-39	40-41-42	43-44-45	46-47-48	49-50-51	52-53-54	55-56-57	



POLYESTER 65%
 COTON 35%
 DENSIDAD 250 g/m2
 UNI. X COLIS 20
 UNI. x SAC 1



* Accessoire homme Ceinture BROOKLYN (page 346) Polo PREDATOR (page 110).

PANTALON PEGASO

- Pantalon de travail multi-poches.
- Fabriqué en tissu sergé mélange de coton avec polyester qui apporte durabilité et résistance.
- Fermeture avec un bouton et zip, passants à la taille pour mettre une ceinture, élastique à l'arrière de la taille pour un meilleur ajustement et un plus grand confort.
- Deux poches obliques sur les hanches, deux à l'arrière avec boutons et une latérale droite type cargo avec velcro et tirette pour faciliter l'ouverture, poche latérale porte objets à gauche pour tout avoir à portée de main.
- Coutures principales doubles renforcées par des points de grande traction de sécurité qui apportent durabilité et résistance.
- Convient pour diverses méthodes de marquage : sérigraphie, broderie, transfert, vinyle.
- Idéal comme vêtement de travail.

TAILLES	ADULTE					3XL	3XL
	S	M	L	XL	XXL		
LONGUEUR	105	107	109	111	113		115
ÉQUIVALENCE DE TAILLES	37-38-39	40-41-42	43-44-45	46-47-48	49-50-51		52-53-54

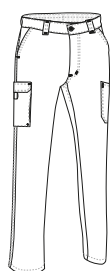

COTON 60%
 POLYESTER 40%
 DENSIDAD 280 g/m2
 UNI. X COLIS 20
 UNI. x SAC 1



* Accessoire homme Polo HAMBURGO (page 93) Ceinture BROOKLYN (page 346).

PANTALON ORION

- Pantalon de travail multi-poches.
- Fabriqué en tissu sergé mélange de coton avec polyester qui apporte durabilité et résistance.
- Fermeture avec un bouton et zip, passants à la taille pour mettre une ceinture, élastique à l'arrière de la taille pour un meilleur ajustement et un plus grand confort.
- Deux poches obliques sur les hanches, une poche arrière, une latérale droite type cargo avec velcro et tirette pour faciliter l'ouverture, poche latérale porte objets à gauche pour tout avoir à portée de main.
- Coutures principales doubles renforcées par des points de grande traction de sécurité qui apportent durabilité et résistance.
- Convient pour diverses méthodes de marquage : sérigraphie, broderie, transfert, vinyle.
- Idéal comme vêtement de travail.

TAILLES	ADULTE					3XL
	S	M	L	XL	XXL	
LONGUEUR	105	107	109	111	113	115
EQUIVALENCE DE TAILLES	37-38-39	40-41-42	43-44-45	46-47-48	49-50-51	52-53-54

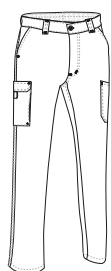

COTON 60%
 POLYESTER 40%
 DENSIDAD 210 g/m2
 UNI. X COLIS 20
 UNI. x SAC 1



* Accessoire homme Ceinture BROOKLYN (page 346) Polo KENTUCKY (page 90).



PANTALON NEBRASKA

- Pantalon de travail thermique multi-poches.
- Fabriqué en tissu sergé épais mélange de coton avec polyester qui apporte durabilité et résistance, molletonné à l'intérieur pour une meilleure rétention thermique.
- Fermeture avec un bouton et zip, passants à la taille pour mettre une ceinture, élastique à l'arrière de la taille pour un meilleur ajustement et un plus grand confort.
- Deux poches obliques sur les hanches, deux derrière et deux latérales avec soufflets (les quatre avec rabats, velcros et tirettes pour faciliter l'ouverture) pour tout avoir à portée de main.
- Coutures principales doubles renforcées par des points de grande traction de sécurité qui apportent durabilité et résistance.
- Convient pour diverses méthodes de marquage : sérigraphie, broderie, transfert, vinyle.
- Idéal comme vêtement de travail dans les endroits très froids.

TAILLES	ADULTE					3XL
	S	M	L	XL	XXL	
LONGUEUR	104,5	106,5	108,5	110,5	112,5	114,5
EQUIVALENCE DE TAILLES	37-38-39	40-41-42	43-44-45	46-47-48	49-50-51	52-53-54



THERMIQUE
 POLYESTER 65%
 COTON 35%
 DENSIDAD 300 q/m2
 UNI. X COLIS 20
 UNI. x SAC 1

* Accessoire homme Ceinture BROOKLYN (page 346) Polo ULISES (page 91).

PANTALON DYNAMITE

- Pantalon de travail multi-poches bicolore.
- Fabriqué en tissu canevas mélange polyester et coton et renforts avec tissu polyamide, les deux hydrofuges, durable et résistant.
- Fermeture à bouton en métal et zip, ceinture avec passants (devant à droite avec anneau pour accrocher carte ou accessoires) et bande élastique antidérapants à l'intérieur pour plus de confort, un meilleur maintien et une meilleure tenue.
- Deux poches avant américaines, deux arrières et une latérale avec rabats, velcros et tirettes.
- Une poche latérale droite pour le cutter ou des outils, toutes les poches avec système anti perforation.
- Coutures principales doubles renforcées par des points de grande traction de sécurité qui apportent durabilité et résistance.
- Convient pour diverses méthodes de marquage : sérigraphie, broderie, transfert, vinyle.
- Idéal comme vêtement de travail.

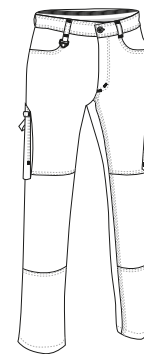

	ADULTE								GRANDE	
TAILLES	38	40	42	44	46	48	50	52	54	
LONGUEUR	109	111	113	115	117	119	121	123.5	123.5	



* Accessoire homme Polo HAWK (page 97).



PANTALON **DARKO**

- Pantalon de travail multi-poches bicolore.
- Fabriqué en tissu sergé mélange de coton avec polyester qui apporte durabilité et résistance.
- Fermeture avec un bouton et zip, passants à la taille pour mettre une ceinture, pinces devant et élastique à l'arrière de la taille pour un meilleur ajustement et un plus grand confort.
- Deux poches obliques sur les hanches, une arrière droite de type patch et deux latérales à soufflets bicolores avec rabats et velcros, pour tout avoir à portée de main.
- Genouillères (en contraste avec la partie postérieure) avec accès supérieur qui permet de mettre les protections, coutures principales doubles renforcées par des points de grande traction de sécurité qui apportent durabilité et résistance.
- Convient pour diverses méthodes de marquage : sérigraphie, broderie, transfert, vinyle.
- Idéal comme vêtement de travail.

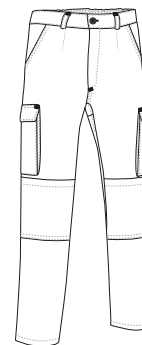

TAILLES	ADULTE					GRANDE
	S	M	L	XL	XXL	
LONGUEUR	102	104.5	107	109.5	112	3XL
ÉQUIVALENCE DE TAILLES	37-38-39	40-41-42	43-44-45	46-47-48	49-50-51	52-53-54



POLYESTER
65%



COTON
35%



DENSIDAD
220 q/m²



UNI. X COLIS
20



UNI. x SAC
1



* Accessoire homme Ceinture BROOKLYN (page 346) Polo THUNDER (page 105).

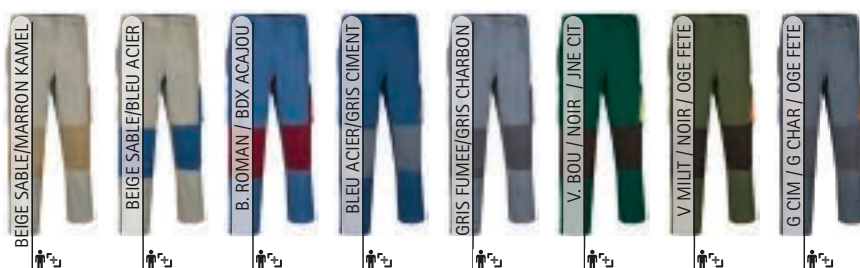



PANTALON PIXEL

- Pantalon de travail à coupe droite.
- Fabriqué en tissu sergé léger, mélange de coton avec polyester qui apporte durabilité et résistance.
- Fermeture à bouton et zip et le contour de la taille avec élastique pour plus de confort et un meilleur ajustement.
- Poche arrière droite type patch pour mettre en évidence le marquage.
- Coutures principales renforcées qui apportent durabilité et résistance.
- Convient pour diverses méthodes de marquage : sérigraphie, broderie, transfert, vinyle.
- Idéal comme vêtement de travail, vêtement sanitaire et vêtement d'esthétique, en complément des tuniques LINK et HELSINKI.

TAILLES	ADULTE						GRANDE
	XS	S	M	L	XL	XXL	
LONGUEUR	102	104.5	107	109.5	112	114.5	117
ÉQUIVALENCE DE TAILLES	34-35-36	37-38-39	40-41-42	43-44-45	46-47-48	49-50-51	52-53-54



* Accessoire homme Tunique LINK (page 250). * Accessoire femme Tunique LINK (page 250).

PANTALON STANFORD

- Pantalon de travail à coupe droite.
- Fabriqué en tissu sergé mélange de coton avec polyester qui apporte durabilité et résistance.
- Ceinture avec élastique pour plus de confort et un meilleur ajustement.
- Deux poches obliques à la taille et une poche arrière droite type patch pour tout avoir à portée de main et mettre en évidence le marquage.
- Coutures principales renforcées qui apportent durabilité et résistance.
- Convient pour diverses méthodes de marquage : sérigraphie, broderie, transfert, vinyle.
- Idéal comme vêtement de travail.

TAILLES	ADULTE					3	3XL
	S	M	L	XL	XXL		
LONGUEUR	104	106.5	110	112	114.5	3XL	117
ÉQUIVALENCE DE TAILLES	37-38-39	40-41-42	43-44-45	46-47-48	49-50-51	3	52-53-54

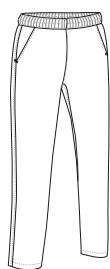

* Accessoire femme Tunique HELSINKI (page 249).

PANTALON CLARIM

- Pantalon de travail à coupe droite.
- Fabriqué en tissu sergé 100% coton qui apporte durabilité et résistance et facilite la transpiration.
- Ceinture entière avec élastique pour plus de confort et un meilleur ajustement.
- Deux poches obliques à la taille et une poche arrière droite type patch pour tout avoir à portée de main et mettre en évidence le marquage.
- Coutures principales renforcées qui apportent durabilité et résistance.
- Convient pour diverses méthodes de marquage : sérigraphie, broderie, transfert, vinyle.
- Idéal comme vêtement de travail.



* Accessoire homme Tunique HELSINKI (page 249).

TAILLES	ADULTE					GRANDE
	S	M	L	XL	XXL	
LONGUEUR	102.5	105	107.5	110	112.5	3XL 115
ÉQUIVALENCE DE TAILLES	37-38-39	40-41-42	43-44-45	46-47-48	49-50-51	52-53-54

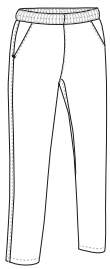

COTON
100%



DENSIDAD
210 g/m2



UNI. X COLIS
30



UNI. x SAC
1



BLANC



BLEU MARINE ORION



NOIR



PANTALON LOBSTER

- Pantalon de travail matelassé à effet thermique.
- Fabriqué en tissu à l'extérieur sergé mélange de coton avec polyester qui apporte durabilité et résistance, molletonné double couche cousue en forme de losange pour plus de rétention thermique.
- Ceinture entière avec élastique pour plus de confort et un meilleur ajustement.
- Spécialement conçu pour l'industrie agroalimentaire : sans zip, ni bouton, ni poche.
- Coutures principales renforcées qui apportent durabilité et résistance.
- Convient pour diverses méthodes de marquage : sérigraphie, broderie, transfert, vinyle.
- Idéal comme vêtement de travail et pour l'industrie alimentaire.

TAILLES	ADULTE					GRANDE
	S	M	L	XL	XXL	
LONGUEUR	105	107.5	110	112.5	115	3XL 117.5
ÉQUIVALENCE DE TAILLES	37-38-39	40-41-42	43-44-45	46-47-48	49-50-51	52-53-54

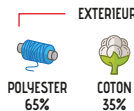

EXTERIEUR
POLYESTER
65%



COTON
35%



DENSIDAD
200 q/m2



INTERIEUR
POLYESTER
100%



DENSIDAD
200 q/m2



UNI. X COLIS
20



UNI. x SAC
1



MOLLETONNÉ



EXTRA THERM.



BLANC



BLEU MARINE ORION

* Accessoire homme Polo ULISES (page 91).



* Accessoire homme Veste de chef ROAST (page 376).

PANTALON DE CUISINIER **SPICE**

- Pantalon de cuisine avec poches.
- Fabriqué en tissu sergé mélange de coton et de polyester qui apporte durabilité et résistance.
- Ceinture avec élastique et cordon régulateur pour plus de confort et un meilleur ajustement.
- Deux poches obliques à la taille et une poche arrière droite type patch pour tout avoir à portée de main.
- Coutures renforcées avec double surpiqûre qui augmentent sa résistance.
- Convient pour diverses méthodes de marquage : sérigraphie, broderie, transfert, vinyle.
- Idéal comme vêtement de travail et vêtement d'hôtellerie.

TAILLES	ADULTE					3 ¹ / ₂	3XL
	S	M	L	XL	XXL		
LONGUEUR	106	108	110	112	114		116
ÉQUIVALENCE DE TAILLES	37-38-39	40-41-42	43-44-45	46-47-48	49-50-51		52-53-54



POLYESTER 65%
 COTON 35%
 DENSIDAD 200 g/m²
 UNI. X COLIS 30
 UNI. x SAC 1



PANTALON DE CUISINIER **SIRLOIN**

- Pantalon de cuisine au design rayures diplomatiques ou pied de poule.
- Fabriqué en tissu sergé mélange de coton et de polyester qui apporte durabilité et résistance.
- Ceinture avec élastique et cordon régulateur pour plus de confort et un meilleur ajustement.
- Deux poches obliques à la taille et une poche arrière droite type patch pour tout avoir à portée de main.
- Coutures renforcées avec double surpiqûre qui augmentent sa résistance.
- Convient pour diverses méthodes de marquage : sérigraphie, broderie, transfert, vinyle.
- Idéal comme vêtement de travail et vêtement d'hôtellerie.

TAILLES	ADULTE					3 ¹ / ₂	3XL
	S	M	L	XL	XXL		
LONGUEUR	106	108	110	112	114		116
ÉQUIVALENCE DE TAILLES	37-38-39	40-41-42	43-44-45	46-47-48	49-50-51		52-53-54

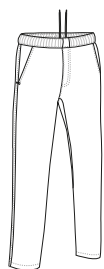

POLYESTER 65%
 COTON 35%
 DENSIDAD 210 g/m²
 UNI. X COLIS 30
 UNI. x SAC 1



* Accessoire homme Veste cuisinier m/c CAYENNE (page 376).

VESTE CHISPA

- Veste de travail aux couleurs unies.
- Fabriquée en tissu sergé 100% coton qui apporte durabilité, résistance et facilite la transpiration.
- Deux poches obliques à la taille et une renforcée côté coeur, toutes avec zip, pour tout avoir à portée de main et mettre en évidence le marquage.
- Poignets froncés avec élastique qui s'adaptent parfaitement.
- Taille avec élastique sur les côtés pour un meilleur ajustement et un plus grand confort.
- Convient pour diverses méthodes de marquage : sérigraphie, broderie, transfert, vinyle.
- Idéal comme vêtement de travail, en complément su pantalon CHISPA.

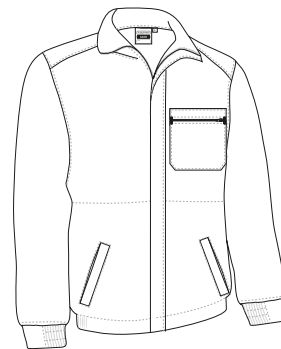

	ADULTE					GRANDE
TAILLES	S	M	L	XL	XXL	3XL
LONGUEUR	65.5	68.5	71.5	74.5	77.5	80.5
LARGEUR	53	56	59	62	65	68

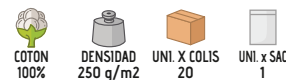

* Accessoire homme T-shirt EAGLE (page 23)Pantalon CHISPA (page 201).



VESTE GALEN

- Veste de travail aux couleurs unies.
- Fabriquée en tissu sergé mélange coton avec polyester qui apporte durabilité et résistance.
- Poche renforcée côté coeur avec zip pour tout avoir à portée de main et mettre en évidence le marquage.
- Poignets en bord-côte qui s'adaptent parfaitement.
- Taille avec élastique sur les côtés pour un meilleur ajustement et un plus grand confort.
- Convient pour diverses méthodes de marquage : sérigraphie, broderie, transfert, vinyle.
- Idéal comme vêtement de travail.



TAILLES	ADULTE					GRANDE
	S	M	L	XL	XXL	
LONGUEUR	65.5	68.5	71.5	74.5	77.5	80.5
LARGEUR	53	56	59	62	65	68

POLYESTER 65%
 COTON 35%
 DENSIDAD 210 g/m2
 UNI. X COLIS 20
 UNI. x SAC 1



* Accessoire homme Pantalon FORCE (page 202)T-shirt ARROW (page 37).



VESTE WINTERFELL

- Veste de travail thermique.
- Fabriquée en tissu sergé mélange coton-polyester qui apporte durabilité et résistance et intérieur avec tissu polaire pour une meilleure rétention thermique.
- Poignets en bord-côte qui s'adaptent parfaitement.
- Taille avec élastique sur les côtés pour un meilleur ajustement et un plus grand confort.
- Deux poches obliques à la taille et une renforcée côté coeur, toutes avec zip, pour tout avoir à portée de main et mettre en évidence le marquage.
- Convient pour diverses méthodes de marquage : sérigraphie, broderie, transfert, vinyle.
- Idéal comme vêtement de travail par temps de froid.

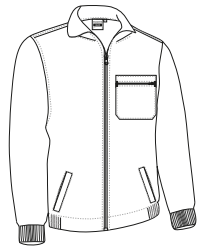

	ADULTE					GRANDE
TAILLES	S	M	L	XL	XXL	3XL
LONGUEUR	66.5	69.5	72.5	75.5	78.5	81.5
LARGEUR	55	58	61	64	67	70

EXTERIEUR

POLYESTER 65% COTON 35%

DENSIDAD 210 q/m²

INTERIEUR

POLYESTER 100%

DENSIDAD 220 q/m²

UNI. X COLIS 20

UNI. x SAC 1

EXTRA THERM.



* Accessoire homme Pantalon WINTERFELL (page 203)Sweat-shirt STEVEN (page 105).



VESTE DYNAMITE

- Veste de travail bicolore.
- Fabriquée en tissu canevas mélange coton-polyester qui apporte durabilité et résistance, finition hydrofuge.
- Col haut avec zip central pour plus de chaleur et de confort.
- Poignets et bas en bord-côte qui s'adaptent parfaitement.
- Deux poches frontales à soufflets et ouvertures latérales, une poche côté coeur pour faciliter le marquage, une poche à droite pour accessoires et deux compartiments pour stylos, toutes avec rabats, velcros et tirettes, système anti perforation, poche intérieure avec velcro côté coeur.
- Zip intérieur dans le dos pour faciliter le marquage : sérigraphie, broderie, écussons, transfert.
- Idéal comme vêtement de travail, en complément de notre panta

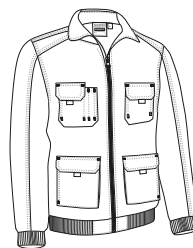

	ADULTE					3XL
TAILLES	S	M	L	XL	XXL	3XL
LONGUEUR	67.5	70	72.5	75	77.5	80
LARGEUR	54	57	60	63	66	69

TI HIDROF

EXTERIEUR

POLYESTER 65%

DENSIDAD 280 q/m²

INTERIEUR

POLYESTER 65%

DENSIDAD 120 q/m²

UNI. X COLIS 20

UNI. x SAC 1



* Accessoire homme Pantalon DYNAMITE (page 235)Sweat-shirt STEVEN (page 118).

COMBINAISON DE TRAVAIL KEVIN

- Combinaison de travail multi-poches aux couleurs unies.
- Fabriquée en tissu sergé mélange coton avec polyester qui apporte durabilité et résistance.
- Deux poches avant et un arrière type patch, une autre côté coeur avec zip pour tout avoir à portée de main, et mettre en évidence le marquage.
- Col avec rabats et fermeture centrale par zip avec rabat et velcro pour plus de confort.
- Manches raglan avec poignets en bord-côte qui s'adaptent parfaitement et élastique à la taille derrière pour un meilleur ajustement.
- Convient pour diverses méthodes de marquage : sérigraphie, broderie, transfert, vinyle.
- Idéal comme vêtement de travail.

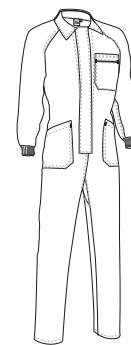

	ADULTE					GRANDE
TAILLES	S	M	L	XL	XXL	3XL
LONGUEUR	157.5	163.5	169.5	175.5	181.5	186.5
ÉQUIVALENCE DE TAILLES	37-38-39	40-41-42	43-44-45	46-47-48	49-50-51	52-53-54
LARGEUR POITRINE	58.5	61.5	64.5	67.5	70.5	73.5

 POLYESTER
65%

 COTON
35%

 DENSIDAD
210 g/m²

 UNI. X COLIS
20

 UNI. X SAC
1



COMBINAISON DE TRAVAIL **ROPPER**

- Combinaison de travail multi-poches aux couleurs unies.
- Fabriquée en tissu sergé 100% coton qui apporte durabilité, résistance et facilite la transpiration.
- Deux poches avant et un arrière type patch, une autre côté coeur avec zip pour tout avoir à portée de main, et mettre en évidence le marquage.
- Col avec rabats et fermeture centrale par zip avec rabat et velcro pour plus de confort.
- Manches raglan avec poignets en bord-côte qui s'adaptent parfaitement et élastique à la taille derrière pour un meilleur ajustement.
- Convient pour diverses méthodes de marquage : sérigraphie, broderie, transfert, vinyle.
- Idéal comme vêtement de travail.

TAILLES	ADULTE					GRANDE
	S	M	L	XL	XXL	
LONGUEUR	157.5	163.5	169.5	175.5	181.5	186.5
ÉQUIVALENCE DE TAILLES	37-38-39	40-41-42	43-44-45	46-47-48	49-50-51	52-53-54
LARGEUR POITRINE	58.5	61.5	64.5	67.5	70.5	73.5

 COTON 100%
  DENSIDAD 250 q/m2
  UNI. X COLIS 20
  UNI. x SAC 1











* Accessoire homme T-shirt RACING (page 21).

COMBINAISON ALIMENTATION **AUSTIN**

- Combinaison de travail matelassée avec effet thermique.
- Fabriquée à l'extérieur en tissu sergé mélange coton-polyester qui apporte durabilité et résistance, matelassée, double couche cousue à losanges pour une meilleure rétention thermique.
- Spécialement conçu pour l'industrie agroalimentaire : sans zip, ni bouton, ni poche.
- Col avec rabat et fermeture centrale par zip avec rabat et velcro pour plus de confort.
- Manches raglan avec poignets en bord-côte qui s'adaptent parfaitement et élastique à la taille derrière pour un meilleur ajustement.
- Convient pour diverses méthodes de marquage : sérigraphie, broderie, vinyle.
- Idéal comme vêtement de travail et pour l'industrie alimentaire.

TAILLES	ADULTE					3XL
	S	M	L	XL	XXL	
LONGUEUR	162.5	167	171.5	176	180.5	185
ÉQUIVALENCE DE TAILLES	60	63	66	69	72	75
LARGEUR POITRINE	37-38-39	40-41-42	43-44-45	46-47-48	49-50-51	52-53-54

 MOLLETONÉ
  EXTRA THERM.
  POLYESTER 65%
  COTON 35%
  DENSIDAD 200 q/m2
  POLYESTER 100%
  DENSIDAD 250 q/m2
  UNI. X COLIS 10
  UNI. x SAC 1

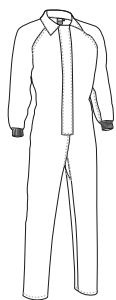



* Accessoire femme Serviette SOAP (page 320) T-shirt TIFFANY (page 47) Pantalon PIXEL (page 237).

CHASUBLE COSTA

- Chasuble de travail avec poches.
- Fabriqué en tissu Ketten respirant, léger et résistant.
- Deux poches avant et une poche côté cœur type patch, pour tout avoir à portée de main et mettre en évidence le marquage.
- Col large et emmanchures rivetés qui favorisent le mouvement.
- Convient pour diverses méthodes de marquage : sérigraphie, broderie, transfert, vinyle, sublimation sur blanc.
- Idéal comme vêtement de travail.

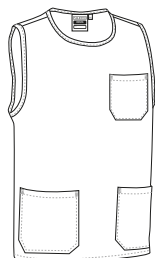

	ADULTE				
TAILLES	S	M	L	XL	XXL
LONGUEUR	66	69	72	75	78
LARGEUR	56	59	62	65	68



CHASUBLE LINCE

- Chasuble de travail réglable.
- Fabriqué en tissu léger popeline mélange coton avec polyester résistant et durable.
- Grande poche centrale pour tout avoir à portée de main.
- Col large et emmanchures rivetés qui favorisent le mouvement.
- Côtés réglables par des rubans pour un meilleur ajustement et un plus grand confort.
- Convient pour diverses méthodes de marquage : sérigraphie, broderie, transfert, vinyle.
- Idéal comme vêtement de travail.

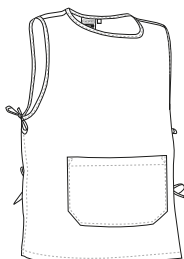

	ADULTE		
TAILLES	petite	moyenne	grande
LONGUEUR	54	60	71
ÉQUIVALENCE DE TAILLES	XS-S	M-L	XL-XXL

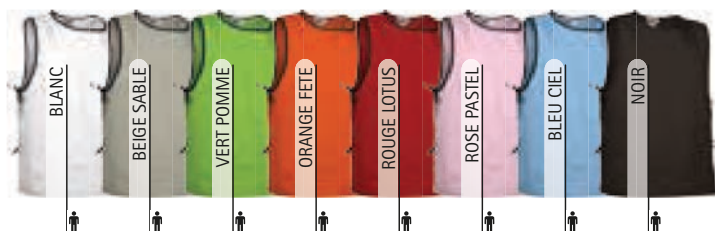

* Accessoire femme Pantalon PIXEL (page 237).

CHASUBLE WIPER

- chasuble de travail réglable.
- Fabriqué en tissu microfibre respirant, flexible, confortable et versatile.
- Grande poche centrale divisée en deux pour tout avoir à portée de main.
- Col large et emmanchures rivetées qui favorisent le mouvement.
- Côtés réglables par des rubans à boutons avec trois positions pour un meilleur ajustement et un plus grand confort.
- Convient pour diverses méthodes de marquage : sérigraphie, broderie, transfert, vinyle, sublimation sur blanc.
- Idéal comme vêtement de travail.

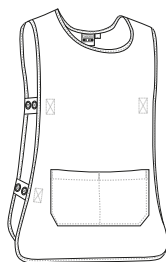

	ADULTE	
TAILLES	petite	grande
LONGUEUR	64.5	76.5
LARGEUR	48	54

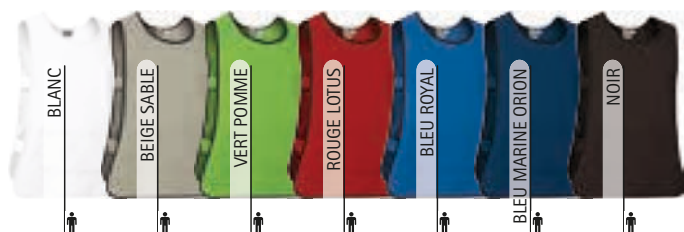

* Accessoire femme T-shirt PARIS (page 46) Pantalon PIXEL (page 237). * Accessoire homme Pantalon PIXEL (page 237) T-shirt RACING (page 21).

Les vêtements composés de plusieurs couleurs doivent être lavés à froid, avec plus de précautions, en utilisant une lessive adéquate. Sécher immédiatement et sans trempage

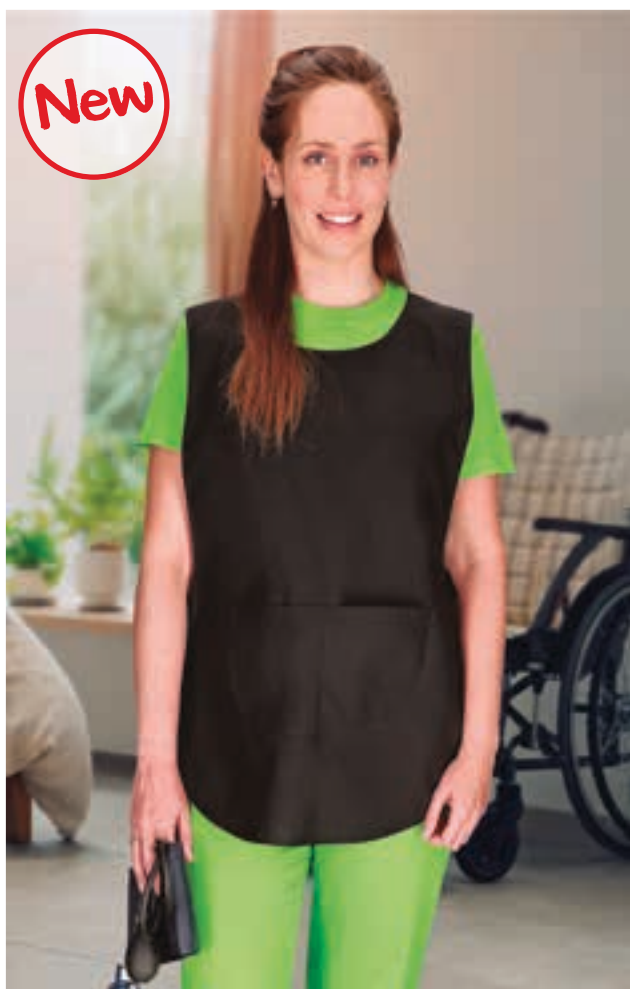

CHASUBLE CREW

- Chasuble de travail réglable.
- Fabriqué en tissu sergé mélange coton avec polyester résistant et durable.
- Poche centrale divisée en compartiments pour tout avoir à portée de main.
- Col large et contours rivetés qui favorisent le mouvement.
- Côtés réglables par des rubans à boutons pression avec trois positions pour un meilleur ajustement et un plus grand confort.
- Convient pour diverses méthodes de marquage : sérigraphie, broderie, transfert, vinyle.
- Idéal comme vêtements de travail, vêtements médicaux et vêtements de ménage.

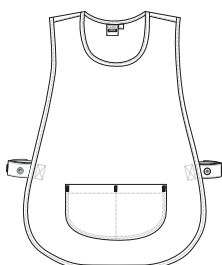

	PETITE	GRANDE
TAILLES	petite	grande
LONGUEUR	65.5	76.5
LARGEUR	47	53.5



* Accessoire femme Pantalon PIXEL (page 237) T-shirt PARIS (page 46).



* Accessoire homme Pantalon PIXEL (page 237) T-shirt WAVE (page 24).

CHASUBLE PINTXO

- chasuble de travail réglable avec poche.
- Fabriqué en tissu sergé mélange coton et polyester qui apporte de la durabilité.
- Col rond large, ample, confortable et rafraichissant.
- Bas arrondi aux angles et côtés réglables par des cordons pour un meilleur ajustement et un plus grand confort, et ourlet surpiqué tout autour qui augmente sa résistance.
- Grande poche centrale divisée pour tout avoir à portée de main.
- Convient pour diverses méthodes de marquage : sérigraphie, broderie, transfert, vinyle.
- Idéal comme vêtement de travail.

UNIQUE	UNIQUE
TAILLES	unique
HAUTEUR	82
LARGEUR	52

TUNIQUE LAVENDER

- Tunique de travail pour femme, ajustée aux couleurs unies.
- Fabriquée en tissu microfibre respirant, flexible, confortable et versatile.
- Deux poches frontales pour tout avoir à portée de main.
- Col V, ample, confortable et frais.
- Double couture en bas et manches qui augmentent sa résistance.
- Convient pour diverses méthodes de marquage : sérigraphie, broderie, transfert, vinyle.
- Idéal comme vêtement de travail, vêtement sanitaire et vêtement d'esthétique.

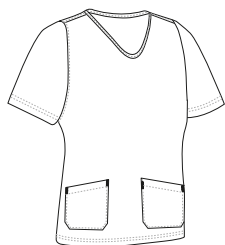

	FEMME					
TAILLES	XS	S	M	L	XL	XXL
HAUTEUR	60.5	63.5	66.5	69.5	72.5	75.5
LARGEUR	47.5	50.5	53.5	56.5	59.5	62.5



* Accessoire femme Pantalon CASTER (page 222).

TUNIQUE ROSEMARY

- Blouse de travail pour femme, ajustée aux couleurs unies.
- Fabriquée en tissu microfibre respirant, flexible, confortable et versatile.
- Deux poches frontales pour tout avoir à portée de main.
- Col V, ample, confortable et frais.
- Double couture en bas et manches qui augmentent sa résistance.
- Convient pour diverses méthodes de marquage : sérigraphie, broderie, transfert.
- Idéal comme vêtement de travail, vêtement sanitaire et vêtement d'esthétique.



	FEMME					
TAILLES	XS	S	M	L	XL	XXL
HAUTEUR	61.5	64	66.5	68.5	71	73.5
LARGEUR	47	50	53	56	59	62

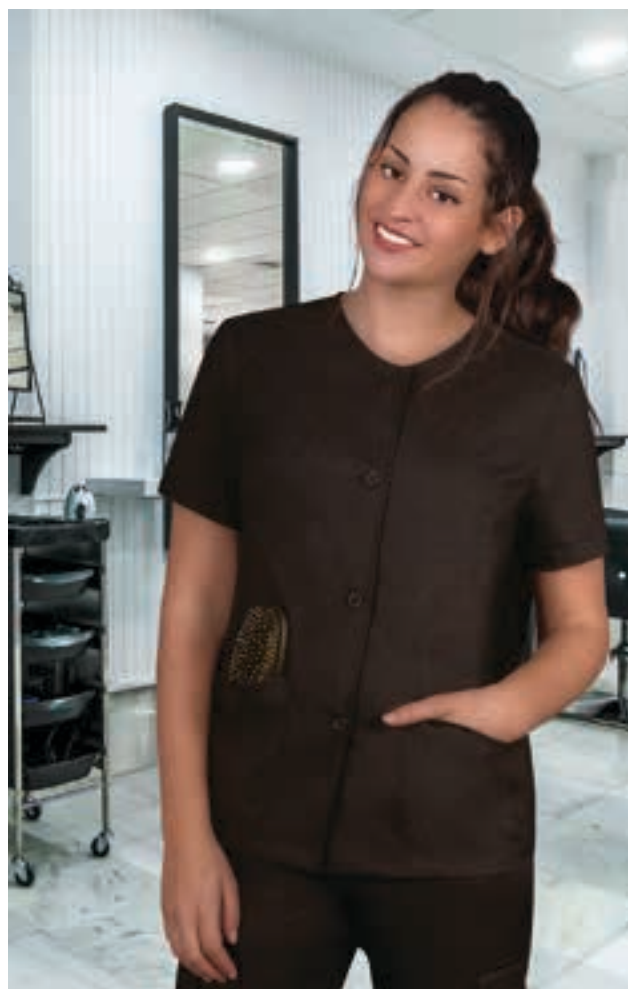

TUNIQUE OSLO

- Tunique de travail, manches courtes pour femme, coupe ajustée aux couleurs unies.
- Fabriquée en tissu sergé mélange coton avec polyester résistant et durable.
- Deux poches frontales pour tout avoir à portée de main.
- Col haut en forme de V, ample, confortable, frais et élégant.
- Zip central depuis la taille pour plus de confort et de liberté de mouvement.
- Convient pour diverses méthodes de marquage : sérigraphie, broderie, transfert, vinyle.
- Idéal comme vêtement de travail, vêtement sanitaire et vêtement d'esthétique.

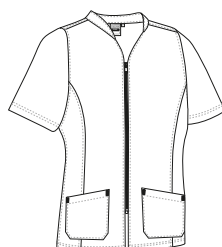

	FEMME					
TAILLES	XS	S	M	L	XL	XXL
LONGUEUR	59	62	65	68	71	74
LARGEUR	46.5	49.5	52.5	55.5	58.5	61.5



* Accessoire femme Pantalon PIXEL (page 237) Pantalon PIXEL (page 237).



VESTE CRETA

- Veste de travail pour femme aux couleurs unies.
- Fabriquée en tissu acétate double flock molletonnée à l'intérieur pour plus de rétention thermique et de confort.
- Deux poches avant de type patch pour tout avoir à portée de main.
- Fermeture centrale par cinq boutons ton sur ton.
- Poignets élastiques et taille avec élastique froncés sur les côtés pour un meilleur ajustement et un plus grand confort.
- Convient pour diverses méthodes de marquage : sérigraphie, broderie, transfert, vinyle, sublimation sur blanc.
- Idéal comme vêtement de travail.

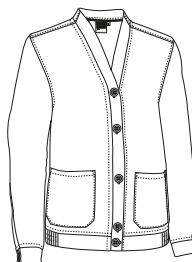

TAILLES	ADULTE					GRANDE
	S	M	L	XL	XXL	
LONGUEUR	64	67	70	73	76	79
LARGEUR	53	56	59	62	65	68



* Accessoire femme Pantalon PIXEL (page 237)Tunique LINK (page 250).

TUNIQUE HELSINKI

- Blouse de travail à manches courtes et aux couleurs unies.
- Fabriquée en tissu sergé mélange de coton avec polyester qui apporte durabilité et résistance.
- Col rond et fermeture centrale par des boutons, ton sur ton.
- Ouvertures latérales pour plus de confort.
- Deux poches avant et une poche côté coeur de type patch pour tout avoir à portée de main et mettre en évidence le marquage.
- Convient pour diverses méthodes de marquage : sérigraphie, broderie, transfert, vinyle.
- Idéal comme vêtement de travail, vêtement sanitaire et vêtement d'esthétique, se combine avec le pantalon PIXEL.



TAILLES	ADULTE					GRANDE
	S	M	L	XL	XXL	
LONGUEUR	66.5	69.5	72.5	75.5	78.5	81.5
LARGEUR	53	56	59	62	65	68



* Accessoire homme Pantalon PIXEL (page 237).

TUNIQUE LINK

- Tunique de travail, manches courtes aux couleurs unies.
- Fabriquée en tissu sergé mélange de coton avec polyester qui apporte durabilité et résistance.
- Col V, ample, confortable et frais.
- Ouvertures latérales pour plus de confort.
- Deux poches avant et une poche côté coeur de type patch pour tout avoir à portée de main et mettre en évidence le marquage.
- Convient pour diverses méthodes de marquage : sérigraphie, broderie, transfert, vinyle.
- Idéal comme vêtement de travail, vêtement sanitaire et vêtement d'esthétique, en complément su pantalon PIXEL.



	ADULTE						GRANDE
TAILLES	XS	S	M	L	XL	XXL	3XL
LONGUEUR	63.5	66.5	69.5	72.5	75.5	78.5	81.5
LARGEUR	50	53	56	59	62	65	68



* Accessoire homme Pantalon PIXEL (page 237). * Accessoire femme Pantalon PIXEL (page 237).

BONNET BLOC OPÉRATOIRE VADEMECUM

- Bonnet médical.
- Fabriqué en tissu sergé mélange coton et polyester résistant et durable.
- Large contour de tête avec ouverture derrière, élastique sur les côtés et fermeture par cordon pour un meilleur ajustement.
- Double surpiqûre intérieure qui augmente sa résistance.
- Convient pour diverses méthodes de marquage : sérigraphie, broderie, transfert, vinyle.
- Idéal comme vêtement sanitaire.



* Accessoire femme Tunique LINK (page 250).

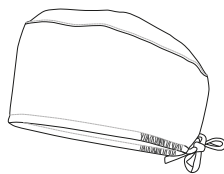

	UNIQUE
TAILLES	unique
HAUTEUR	9.5
CONTOUR	65

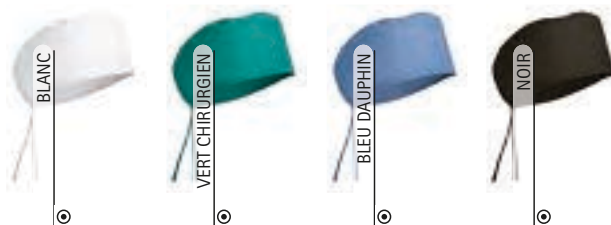



* Accessoire femme Pantalon STANFORD (page 237).

TUNIQUE BEATRIZ

- Blouse de travail manches courtes pour femme, coupe ajustée .
- Fabriquée en tissu sergé mélange coton avec polyester résistant et durable.
- Deux poches frontales et une côté cœur pour tout avoir à portée de main.
- Col haut en forme de V, ample, confortable, frais et élégant.
- Fermeture centrale par boutons à pression métalliques pour plus de confort.
- Convient pour diverses méthodes de marquage : sérigraphie, broderie, transfert, vinyle.
- Idéal comme vêtement de travail, vêtement médical et vêtement d'esthétique, etc.



	FEMME					
TAILLES	XS	S	M	L	XL	XXL
LONGUEUR	59	62	65	68	71	74
LARGEUR	46	49	52	55	58	61

POLYESTER 65%	COTON 35%	DENSIDAD 200 g/m ²	UNI. X COLIS 50	UNI. x SAC 1
------------------	--------------	----------------------------------	--------------------	-----------------



ENSEMBLE MÉDICAL LEIDEN

- Ensemble médical formé par une tunique de travail et un pantalon.
- Fabriqué en tissu microfibre respirant, flexible et léger.
- Tunique de travail manches courtes avec col en V ample et frais, bas avec ouvertures latérales pour plus de confort, deux poches frontales et une côté cœur avec compartiment stylo pour tout avoir à portée de main.
- Pantalon sans poches et ceinture avec élastique et cordon régulateur pour un meilleur ajustement et plus de confort.
- Convient pour diverses méthodes de marquage : sérigraphie, broderie, transfert, vinyle.
- Idéal comme vêtement médical, vêtement d'esthétique, et vêtement de travail, ne se vend pas séparément.

	ADULTE						GRANDE
TAILLES	XS	S	M	L	XL	XXL	3XL
LARGO CHAQUETA	63	66	69	72	75	78	81
ANCHO CHAQUETA	50	53	56	59	62	65	68
LARGO PANTALON	101	103	105	107	109	111	113

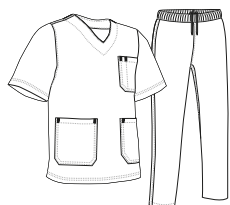

POLYESTER 100%	DENSIDAD 145 g/m ²	UNI. X COLIS 20	UNI. x SAC 1
-------------------	----------------------------------	--------------------	-----------------

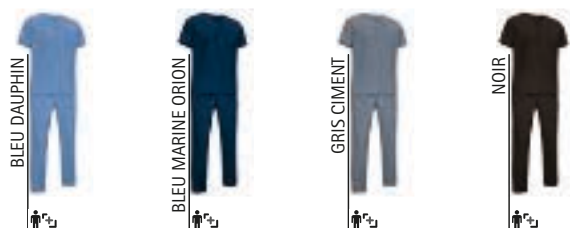

BLOUSE DE TRAVAIL FEMME ALANIS

- Blouse de travail coupe femme, manches courtes.
- Fabriquée en tissu plat léger avec fil teinté et design à rayures verticales, résistant et durable.
- Col chemise en forme de V large, confortable et frais.
- Fermeture par boutons de droite à gauche et ruban cousu dans le dos pour plus de confort.
- Deux poches avant et une poche côté coeur pour tout avoir à portée de main et mettre en évidence le marquage.
- Méthodes de marquage idéales : sérigraphie, broderie, transfert, vinyle.
- Idéal comme vêtement de travail.



	FEMME					
TAILLES	XS	S	M	L	XL	XXL
LONGUEUR	89	91	93	95	97	99
LARGEUR POITRINE	50	53	56	59	62	65
LARGEUR DE LA TAILLE	48.5	51	53.5	56	58.5	61

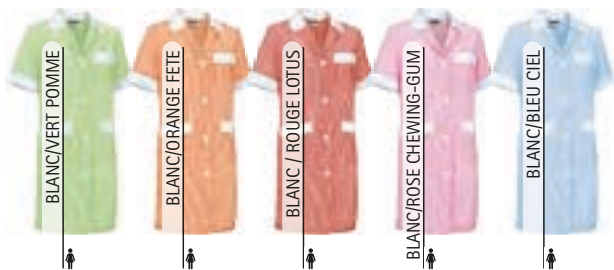

* Accessoire femme Pantalon PIXEL (page 237).

Les vêtements composés de plusieurs couleurs doivent être lavés à froid, avec plus de précautions, en utilisant une lessive adéquate. Sécher immédiatement et sans trempage



BLOUSE DE TRAVAIL FEMME SMART

- Blouse de travail coupe femme, manches longues.
- Fabriquée en tissu sergé, mélange de coton et polyester, résistant et durable.
- Col chemise en forme de V large, confortable et frais, poignets avec boutons pour un meilleur ajustement.
- Fermeture par boutons de droite à gauche et ruban cousu dans le dos pour plus de confort.
- Deux poches avant et une poche côté coeur pour tout avoir à portée de main et mettre en évidence le marquage.
- Méthodes de marquage idéales : sérigraphie, broderie, transfert, vinyle.
- Idéal comme vêtement de travail.

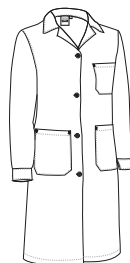

	FEMME					
TAILLES	XS	S	M	L	XL	XXL
LONGUEUR	89	91	93	95	97	99
LARGEUR POITRINE	50	53	56	59	62	65
LARGEUR DE LA TAILLE	47	50	53	56	59	62



* Accessoire femme T-shirt PARIS (page 46).

BLOUSE DE TRAVAIL **LOAD**

- Blouse de travail manches longues droites.
- Fabriquée en tissu sergé, mélange de coton et polyester, résistant et durable.
- Col chemise en forme de V large, confortable et frais.
- Fermeture par boutons et ruban cousu dans le dos pour plus de confort.
- Deux poches avant et une poche côté coeur pour tout avoir à portée de main et mettre en évidence le marquage.
- Méthodes de marquage idéales : sérigraphie, broderie, transfert, vinyle.
- Idéal comme vêtement de travail.

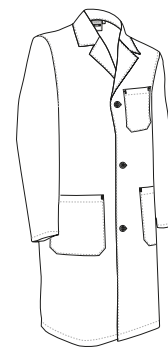

	ADULTE					GRANDE
	S	M	L	XL	XXL	
TAILLES	S	M	L	XL	XXL	3XL
LONGUEUR	92.5	95	97.5	100	102.5	105
LARGEUR	52.5	56.5	60.5	64.5	68.5	72.5

POLYESTER 65%
 COTON 35%
 DENSIDAD 200 g/m2
 UNI. X COLIS 20
 UNI. x SAC 1



* Accessoire homme T-shirt WAVE (page 24). * Accessoire femme T-shirt PARIS (page 46).



Vue de dos du vêtement

BLOUSE DE TRAVAIL CLUSTER

- Blouse de travail manches longues avec poignets en bord-côtes.
- Fabriquée en tissu sergé, mélange de coton et polyester, résistant et durable.
- Col chemise en forme de V large, confortable et frais.
- Poignets en bord côte qui s'adaptent parfaitement.
- Fermeture par velcro et ruban cousu dans le dos pour plus de confort.
- Poche intérieure côté coeur pour tout avoir à portée de main.
- Méthodes de marquage idéales : sérigraphie, broderie, transfert, vinyle.
- Idéal comme vêtement de travail : laboratoire, alimentation, etc.

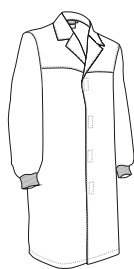

TAILLES	ADULTE					GRANDE
	S	M	L	XL	XXL	
LONGUEUR	92.5	95	97.5	100	102.5	105
LARGEUR	53	56	59	62	65	68

POLYESTER 65%
 COTON 35%
 DENSIDAD 200 q/m2
 UNI. X COLIS 20
 UNI. x SAC 1



* Accessoire homme Chemisette m/courtes OPORTO (page 135) Pantalon chino MARTIN (page 219). * Accessoire femme T-shirt TIFFANY (page 47).



BLOUSE DE TRAVAIL SAHARA

- Blouse de travail courte, manches longues droites.
- Fabriquée en tissu sergé, mélange de coton et polyester, résistant et durable.
- Col chemise en forme de V large, confortable et frais.
- Fermeture par boutons et ruban cousu dans le dos pour plus de confort.
- Deux poches avant et une poche côté coeur pour tout avoir à portée de main et mettre en évidence le marquage.
- Méthodes de marquage idéales : sérigraphie, broderie, transfert, vinyle.
- Idéal comme vêtement de travail.

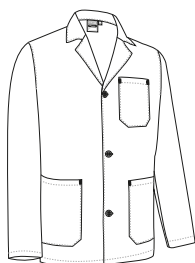

TAILLES	ADULTE					GRANDE
	S	M	L	XL	XXL	
LONGUEUR	72.5	75	77.5	80	82.5	85
LARGEUR	54.5	57.5	60.5	63.5	66.5	69.5

POLYESTER 65%
 COTON 35%
 DENSIDAD 210 q/m2
 UNI. X COLIS 30
 UNI. x SAC 1



* Accessoire homme Pantalon CASTER (page 222) Sweat-shirt DUBLIN (page 119). * Accessoire femme T-shirt TIFFANY (page 47).



BLOUSE DE TRAVAIL STORE

- Blouse de travail manches courtes avec poches.
- Fabriquée en tissu popeline léger, mélange de coton et polyester, résistant et durable.
- Col chemise en forme de V large, confortable et frais.
- Fermeture par boutons et ruban cousu dans le dos pour plus de confort.
- Deux poches avant et une poche côté cœur pour tout avoir à portée de main et mettre en évidence le marquage.
- Méthodes de marquage idéales : sérigraphie, broderie, transfert, vinyle.
- Idéal comme vêtement de travail.



TAILLES	ADULTE					3/3	3XL
	S	M	L	XL	XXL		
LONGUEUR	92.5	95	97.5	100	102.5		105
LARGEUR	55	58	61	64	67		70

POLYESTER
65%COTON
35%DENSIDAD
140 g/m2UNI. X COLIS
40UNI. x SAC
1

BLANC



BLEU MARINE ORION

* Accessoire homme Pantalon STANFORD (page 237) T-shirt WAVE (page 24).

BLOUSE MANCHES LONGUES DOCTOR

- Blouse de travail manches droites.
- Fabriquée en tissu sergé, mélange de coton et polyester, résistant et durable.
- Col chemise en forme de V large, confortable et frais avec à l'intérieur dans le dos un large ruban cousu pour accrocher le vêtement facilement.
- Fermeture par boutons, ruban cousu dans le dos pour plus de confort.
- Deux poches avant et une poche côté cœur avec compartiment pour stylo pour tout avoir à portée de main et mettre en évidence le marquage.
- Méthodes de marquage idéales : sérigraphie, broderie, transfert, vinyle.
- Idéal comme vêtement de travail.



TAILLES	ADULTE					3/3	3XL
	S	M	L	XL	XXL		
LONGUEUR	92.5	95	97.5	100	102.5		105
LARGEUR	51	54	57	60	63		66

POLYESTER
65%COTON
35%DENSIDAD
230 g/m2UNI. X COLIS
20UNI. x SAC
1

BLANC

3/3



* Accessoire homme Chemise PRESIDENT (page 144) Pantalon chino MARTIN (page 219).

BLOUSE DE TRAVAIL **CYCLONE**

- Blouse de travail pour femme avec manches longues droites.
- Fabriquée en tissu sergé, mélange de coton et polyester, résistant et durable.
- Col chemise en forme de V large, confortable et frais.
- Fermeture par boutons et ruban cousu dans le dos pour plus de confort.
- Deux poches avant et une poche côté cœur pour tout avoir à portée de main et mettre en évidence le marquage.
- Méthodes de marquage idéales : sérigraphie, broderie, transfert, vinyle.
- Idéal comme vêtement de travail.

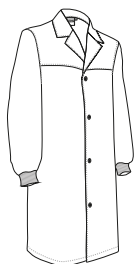

TAILLES	ADULTE					3XL
	S	M	L	XL	XXL	
LONGUEUR	92.5	95	97.5	100	102.5	105
LARGEUR	53	56	59	62	65	68



* Accessoire femme T-shirt TIFFANY (page 47).



BLOUSE DE TRAVAIL **FALCON**

- Blouse de travail manches droites.
- Fabriquée en tissu sergé 100% coton résistant, durable qui facilite la transpiration.
- Col chemise en forme de V large, confortable et frais.
- Fermeture par boutons, ruban cousu dans le dos pour plus de confort.
- Deux poches avant et une poche côté cœur type patch pour tout avoir à portée de main et mettre en évidence le marquage.
- Méthodes de marquage idéales : sérigraphie, broderie, transfert, vinyle.
- Idéal comme vêtement de travail.



TAILLES	ADULTE					3XL
	S	M	L	XL	XXL	
LONGUEUR	92.5	95	97.5	100	102.5	105
LARGEUR	51	54	57	60	63	66



* Accessoire femme Pantalon STANFORD (page 237)Tunique OSLO (page 248)
Pantalon de cuisinier SPICE (page 239).



* Accessoire homme Pantalon DRILL (page 258).

T-SHIRT SENDAI

- Tee-shirt à manches courtes à visibilité augmentée.
- Fabriqué en tissu 100% coton ring Spun doux et confortable, comprend deux bandes rétro-réfléchissantes élastiques thermo-fixées sur le torse et le dos qui facilitent le mouvement et augmentent la visibilité des utilisateurs.
- Vêtement certifié EPI de Catégorie II de Visibilité Augmentée basé sur les normes 13688 et 17353, type B3 pour la visibilité nocturne.
- Col rond côtelé élastique qui s'adapte confortablement et bande intérieure d'épaule-à-épaule qui réduit sa déformation.
- Double surpiqûre dans le col, les manches et le bas qui augmentent sa résistance.
- Convient pour diverses méthodes de marquage : sérigraphie, broderie, transfert, vinyle.
- Idéal comme vêtement de travail.

TAILLES	ADULTE					3XL
	S	M	L	XL	XXL	
LONGUEUR	51	54	57	60	63	66
LARGEUR	68.5	71.5	74.5	77.5	80.5	83.5

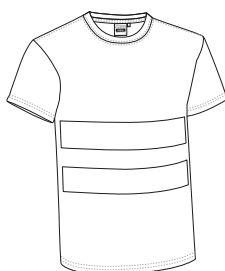

17353-B3

COTON
100%DENSIDAD
160 q/m2UNI. X COLIS
50UNI. x SAC
1

POLO KERRY

- Polo technique à visibilité augmentée avec manches courtes et poche.
- Fabriqué en tissu technique respirant qui facilite le séchage rapide et l'élimination de la transpiration, comprend deux bandes rétro-réfléchissantes élastiques thermo-fixées sur le torse et le dos qui facilitent le mouvement et augmentent la visibilité des utilisateurs.
- Vêtement certifié EPI de Catégorie II de Visibilité Augmentée basé sur les normes 13688 et 17353, type B3 pour la visibilité nocturne.
- Manches et col en tricotine qui s'adapte confortablement, fermeture central avec deux boutons ton sur ton et bande intérieure sur le col qui réduit sa déformation.
- Poche renforcée sur la poitrine gauche pour tout avoir à portée de main et mettre en évidence le marquage.
- Méthodes de marquage idéales : sérigraphie, broderie, transfert, vinyle.
- Idéal comme vêtement de travail.

TAILLES	ADULTE					3XL
	S	M	L	XL	XXL	
LONGUEUR	69	72	75	78	81	84
LARGEUR	51	54	57	60	63	66

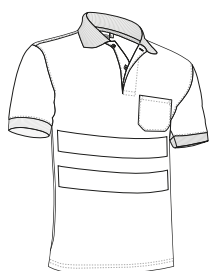

17353-B3



SEC

POLYESTER
100%DENSIDAD
170 q/m2UNI. X COLIS
50UNI. x SAC
1

* Accessoire homme Pantalon MISSOURI (page 259).

PANTALON **DRILL**

- Pantalon de travail multi-poches à visibilité augmentée.
- Fabriqué en tissu sergé mélange coton avec polyester qui apporte durabilité et résistance, comprend deux bandes rétro-réfléchissantes élastiques cousues sur les jambes qui augmentent la visibilité des utilisateurs.
- Vêtement certifié EPI de Catégorie II de Visibilité Augmentée basé sur les normes 13688 et 17353, type B2 pour la visibilité nocturne.
- Deux poches obliques sur les hanches, une poche arrière droite de type patch et deux latérales avec fermeture à rabat et velcro, pour tout avoir à portée de main.
- Coutures principales doubles et points de traction renforcés qui apportent durabilité et résistance.
- Méthodes de marquage idéales : sérigraphie, broderie, transfert, vinyle.
- Idéal comme vêtement de travail.

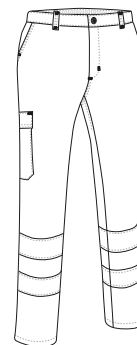

TAILLES	ADULTE					GRANDE
	S	M	L	XL	XXL	
LONGUEUR	102.5	105	107.5	110	112.5	115
ÉQUIVALENCE DE TAILLES	37-38-39	40-41-42	43-44-45	46-47-48	49-50-51	52-53-54



17353-B2

POLYESTER
65%COTON
35%DENSIDAD
210 g/m²UNI. X COLIS
20UNI. X SAC
1

VERT POMME



VERT AMAZONE



VERT BOUTEILLE



ROUGE LOTUS



BORDEAUX ACAJOU



BLEU AZUR



BLEU MARINE ORION



GRIS CIMENT



* Accessoire homme T-shirt SENDAI (page 257).

PANTALON MISSOURI

- Pantalon de travail multi-poches à visibilité augmentée.
- Fabriqué en tissu sergé mélange de coton avec polyester qui apporte durabilité et résistance, comprend deux bandes rétro-réfléchissantes cousues sur les jambes qui et augmentent la visibilité des utilisateurs.
- Vêtement certifié EPI de Catégorie II de Visibilité Augmentée basé sur les normes 13688 et 17353, type B2 pour la visibilité nocturne.
- Deux poches obliques sur les hanches, deux latérales avec soufflet et deux arrière (les quatre avec fermeture velcro et tirette bicolore réfléchissante qui facilite l'ouverture) pour tout avoir à portée de main.
- Coutures principales doubles et points de traction renforcés qui apportent durabilité et résistance.
- Méthodes de marquage idéales : sérigraphie, broderie, transfert, vinyle.
- Idéal comme vêtement de travail.

TAILLES	ADULTE					3XL
	S	M	L	XL	XXL	
LONGUEUR	109	111.5	113	114	116	118.5
ÉQUIVALENCE DE TAILLES	37-38-39	40-41-42	43-44-45	46-47-48	49-50-51	52-53-54

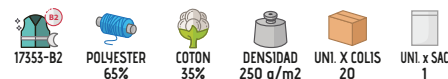
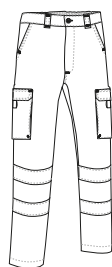

PANTALON NAOS

- Pantalon de travail multi-poches à visibilité augmentée.
- Fabriqué en tissu bi-élastique complexe qui facilite la mobilité avec finition hydrorésistante qui apporte plus de confort, comprend deux bandes rétro-réfléchissantes thermo-fixées sur les jambes qui facilitent et augmentent la visibilité des utilisateurs.
- Vêtement certifié EPI de Catégorie II de Visibilité Augmentée basé sur les normes 13688 et 17353, type B2 pour la visibilité nocturne.
- Deux poches obliques sur les hanches, deux latérales avec soufflet (avec fermeture à rabat et velcro et tirette réfléchissante bicolore qui facilite son ouverture) et deux arrières avec zip pour tout avoir à portée de main.
- Coutures principales doubles et points de traction renforcés qui apportent durabilité et résistance.
- Méthodes de marquage idéales : broderie, écusson, et thermo adhésif anti-sublimation.
- Idéal comme vêtement de travail.

TAILLES	ADULTE					3XL
	S	M	L	XL	XXL	
LONGUEUR	103.5	106	108	111	113	115
ÉQUIVALENCE DE TAILLES	37-38-39	40-41-42	43-44-45	46-47-48	49-50-51	52-53-54

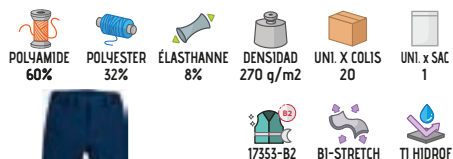
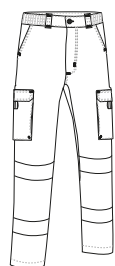

* Accessoire homme Polo BREDA (page 111).

POLO LONGFORD

- Polo technique à visibilité augmentée avec manches longues et poche.
- Fabriqué en tissu polyester respirant avec molleton à l'intérieur pour plus de rétention thermique et de confort, comprend deux bandes élastiques thermo-réfléchissantes fixées sur le torse, dos et manches qui facilitent le mouvement et augmentent la visibilité des utilisateurs.
- Vêtement certifié EPI de Catégorie II de Visibilité Augmentée basé sur les normes 13688 et 17353, type B3 pour la visibilité nocturne.
- Col en tricotine avec fermeture patte centrale avec deux boutons ton sur ton et poignets en bord-côte qui s'adapte parfaitement.
- Poche renforcée sur la poitrine gauche pour tout avoir à portée de main et mettre en évidence le marquage.
- Méthodes de marquage appropriées : sérigraphie, broderie, transfert, vinyle.
- Idéal comme vêtement de travail.

TAILLES	ADULTE					3XL
	S	M	L	XL	XXL	
LONGUEUR	70	73	76	79	82	85
LARGEUR	52	55	58	61	64	67

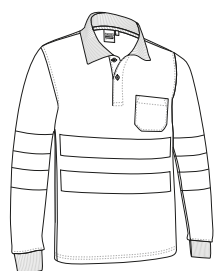

BLEU MARINE ORION



* Accessoire homme Pantalon MISSOURI (page 259).



SWEAT-SHIRT RICHMOND

- Sweat-shirt à visibilité augmentée, demi-zip.
- Fabriqué en tissu polyester au toucher coton et molletonné à l'intérieur pour plus de rétention thermique et de confort, comprend deux bandes rétro-réfléchissantes cousues sur le torse, dos et manches qui augmentent la visibilité des utilisateurs.
- Vêtement certifié EPI de Catégorie II de Visibilité Augmentée basé sur les normes 13688 et 17353, type B3 pour la visibilité nocturne.
- Col haut avec demi zip qui apporte chaleur ou ventilation supplémentaire, selon la saison.
- Taille et poignets en bord côte qui s'adapte parfaitement.
- Méthodes de marquage idéales : sérigraphie, broderie, transfert, vinyle.
- Idéal comme vêtement de travail.

TAILLES	ADULTE					GRANDE
	S	M	L	XL	XXL	
LONGUEUR	67	70	73	76	79	82
LARGEUR	52	55	58	61	64	67



BLEU MARINE ORION

* Accessoire homme T-shirt BEAR (page 41) Pantalon MISSOURI (page 259).



* Accessoire homme Pantalon MISSOURI (page 259) T-shirt ARROW (page 39).

POLAIRE NORFOLK

- Veste polaire à visibilité augmentée.
- Fabriquée en tissu micro polaire dense anti-pilling extérieur pour une meilleure finition, comprend deux bandes rétro-réfléchissantes cousues sur le torse, dos et manches qui augmentent la visibilité des utilisateurs.
- Vêtement certifié EPI de Catégorie II de Visibilité Augmentée basé sur les normes 13688 et 17353, type B3 pour la visibilité nocturne.
- Deux poches obliques à la taille, avec zip et rabats pour tout avoir à portée de main.
- Taille droite avec cordon élastique et frein pour un meilleur ajustement et un plus grand confort.
- Méthodes de marquage idéales : broderie, patches, écussons.
- Idéal comme vêtement de travail.

TAILLES	ADULTE					GRANDE
	S	M	L	XL	XXL	
LONGUEUR	66	69	72	75	78	81
LARGEUR	53	56	59	62	65	68

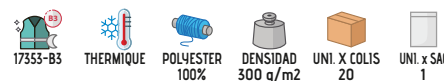
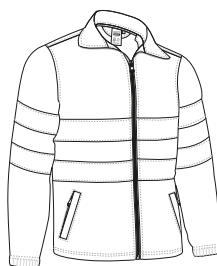

VESTE SOFTSHELL WUTAN

- Veste Softshell à visibilité augmentée.
- Fabriqué en tissu Softshell élastique à trois couches avec effet coupe-vent, hydro-résistant et haute rétention thermique, comprend deux bandes rétro-réfléchissantes cousues sur le torse, dos et manches qui augmentent la visibilité des utilisateurs.
- Vêtement certifié EPI de Catégorie II de Visibilité Augmentée basé sur les normes 13688 et 17353, type B3 pour la visibilité nocturne.
- Col haut à double couche avec zip entier pour plus de chaleur et de confort.
- Poignets droits, taille avec cordon de serrage élastique et frein pour un meilleur ajustement et deux poches obliques avec zip pour tout avoir à portée de main.
- Méthodes de marquage idéales : broderie, écussons, et thermo-adhésifs anti-sublimation.
- Idéal comme vêtement de travail.

TAILLES	ADULTE					3XL
	S	M	L	XL	XXL	
LONGUEUR	53	56	59	62	65	68
LARGEUR	67	69.5	72.5	75	78	81

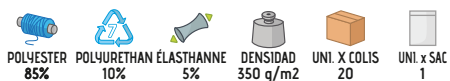
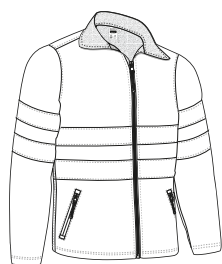

* Accessoire homme Sweat-shirt STEVEN (page 118) Pantalon DRILL (page 258).

GILET JERVIS

- Gilet multi-poches à visibilité augmentée.
- Fabriqué en tissu sergé résistant avec doublure intérieure en maille respirante qui favorise la ventilation, comprend deux bandes rétro-réfléchissantes cousues sur le torse et le dos qui augmentent la visibilité des utilisateurs.
- Vêtement certifié EPI de Catégorie II de Visibilité Augmentée basé sur les normes 13688 et 17353, type B3 pour la visibilité nocturne.
- Col ouvert en V et zip ton sur ton.
- Deux poches inférieures avec soufflet pour les rendre plus larges, deux poches latérales et deux poches supérieures toutes avec zip rabat et velcro, pour tout avoir à portée de main, comprend également deux logements pour stylos ou feutres.
- Méthodes de marquage idéales : broderie, patches, écussons.
- Idéal comme vêtement de travail.

TAILLES	ADULTE					3XL
	S	M	L	XL	XXL	
LONGUEUR	64.5	67.5	70.5	73.5	76.5	79.5
LARGEUR	52.5	55.5	58.5	61.5	64.5	67.5

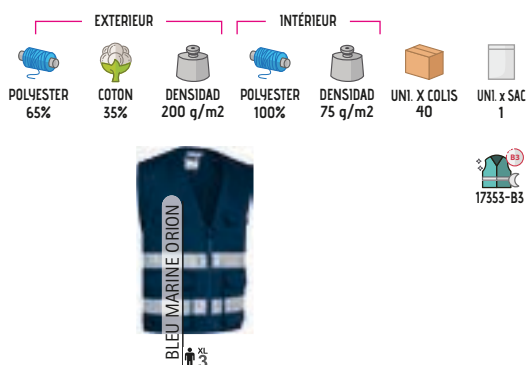
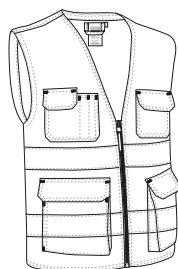

* Accessoire homme. Pantalon ROBLE (page 224) Sweat-shirt DUBLIN (page 119).



GILET TASMANIA

- Bodywarmer de travail multi-poches à visibilité augmentée.
- Fabriqué en tissu sergé résistant et durable sur la face extérieure, doublure intérieure, matelassé pour plus de rétention thermique, comprend deux bandes rétro-réfléchissantes cousues sur le torse et le dos qui augmentent la visibilité des utilisateurs.
- Vêtement certifié EPI de Catégorie II de Visibilité Augmentée basé sur les normes 13688 et 17353, type B3 pour la visibilité nocturne.
- Deux poches frontales, deux supérieures, toutes avec fermeture par rabat et velcro, un logement pour stylo à bille et une poche intérieure avec fermeture velcro pour tout avoir à portée de main.
- Coupe-vent élastique aux emmanchures et taille réglable avec fermetures latérales à bouton-pression pour un meilleur ajustement, partie arrière couvrant la zone lombaire.
- Zip intérieur arrière pour faciliter les différents types de marquage : sérigraphie, broderie, transfert, écusson, vinyle.
- Idéal comme vêtement de travail.

TAILLES	ADULTE					GRANDE
	S	M	L	XL	XXL	
LONGUEUR	68.5	71.5	74.5	77.5	80.5	83.5
LARGEUR	56	59	62	65	68	71

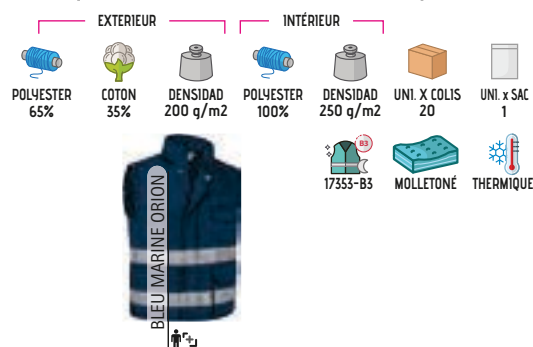

* Accessoire homme. Sweat-shirt DUBLIN (page 119) Pantalon MISSOURI (page 259).



* Accessoire homme Pantalon DRILL (page 258) T-shirt WAVE (page 24).

VESTE MIRCA

- Veste de travail de visibilité augmentée.
- Fabriquée en tissu sergé mélange coton avec polyester qui apporte durabilité et résistance, comprend deux bandes rétro-réfléchissantes cousues sur le torse, dos et manches qui augmentent la visibilité des utilisateurs.
- Vêtement certifié EPI de Catégorie II de Visibilité Augmentée basé sur les normes 13688 et 17353, type B3 pour la visibilité nocturne.
- Poignets en bord-côte qui s'adapte parfaitement et taille avec élastique froncée sur les côtés pour un meilleur ajustement et un plus grand confort.
- Poche renforcée sur la poitrine gauche avec zip pour tout avoir à portée de main et mettre en évidence le marquage.
- Méthodes de marquage appropriées : sérigraphie, broderie, transfert, vinyle.
- Idéal comme vêtement de travail.

	ADULTE					GRANDE
TAILLES	S	M	L	XL	XXL	3XL
LONGUEUR	65.5	68.5	71.5	74.5	77.5	80.5
LARGEUR	53	56	59	62	65	68

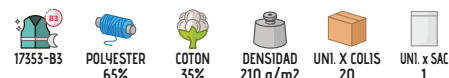

PARKA WICKLOW

- Parka imperméable à visibilité augmentée.
- Fabriquée en tissu canevas imperméable extérieur, doublure intérieure lisse, matelassée pour plus de rétention thermique, coutures thermo scellées qui évitent les infiltrations d'eau, comprend deux bandes rétro-réfléchissantes thermo-fixées sur le torse, dos et manches qui augmentent la visibilité des utilisateurs.
- Vêtement certifié EPI de Catégorie II de Visibilité Augmentée basé sur les normes 13688 et 17353, type B3 pour la visibilité nocturne.
- Col haut avec capuche escamotable, zip central entier centrale et velcro, double poignet avec élastique intérieur pour un meilleur ajustement.
- Deux poches obliques avec intérieur en polaire et zip et une intérieure avec velcro pour tout avoir à portée de main.
- Zip intérieur arrière pour faciliter les différents types de marquage : sérigraphie, broderie, transfert, écussons, vinyle.
- Idéal comme vêtement de travail.

	ADULTE					GRANDE
TAILLES	S	M	L	XL	XXL	3XL
LONGUEUR	75	78	81	84	87	90
LARGEUR	58	61	64	67	70	73

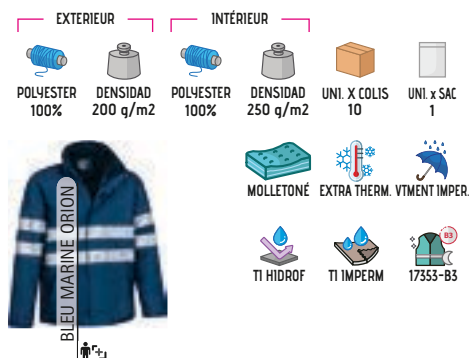

* Accessoire homme Pantalon MISSOURI (page 259).

POLO H.V. BUILD

- Polo à manches courtes haute visibilité.
- Fabriqué en tissu technique respirant Move-Dry qui facilite l'évacuation de la transpiration et au séchage rapide, comprend deux bandes rétro-réfléchissantes cousues sur le torse et le dos qui augmentent la visibilité des utilisateurs.
- Vêtement certifié EPI de Catégorie II haute visibilité sur la base des normes 13688 et 20471, classe 1.
- Col polo avec fermeture central par patte de deux boutons.
- Coutures principales doubles qui augmentent sa résistance.
- Méthodes appropriées de marquage : sérigraphie, broderie, transfert, patches.
- Idéal comme vêtement de travail.

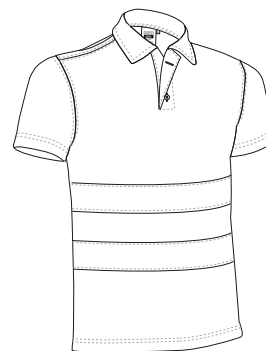

TAILLES	ADULTE					GRANDE
	S	M	L	XL	XXL	
LONGUEUR	65	68	71	74	77	80
LARGEUR	51	54	57	60	63	66

SEC
 20471-1
 POLYESTER 100%
 DENSIDAD 160 q/m2
 UNI. X COLIS 30
 UNI. x SAC 1



* Accessoire homme Pantalon h.v. TRAIN (page 272).

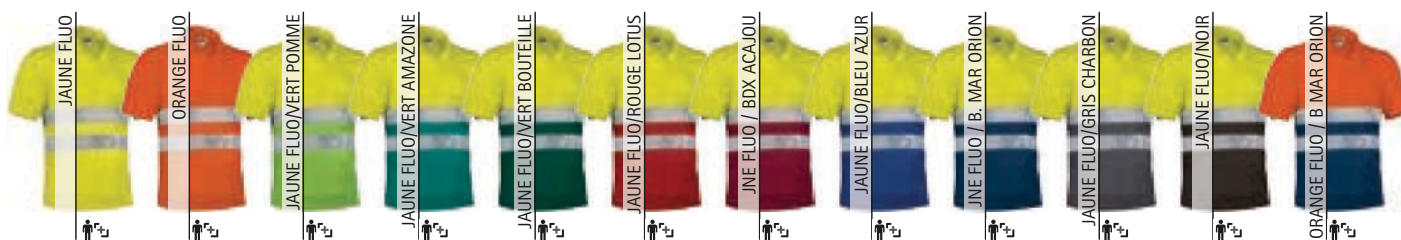



New

POLO H.V. COGENT

- Polo bicolore haute visibilité à manches courtes.
- Fabriqué en tissu technique respirant qui facilite le séchage rapide et l'élimination de la transpiration, comprend deux bandes rétro-réfléchissantes segmentées thermocollées sur le torse, le dos et les manches qui facilitent le mouvement et augmentent la visibilité des utilisateurs.
- Vêtement certifié EPI de Catégorie II haute visibilité sur la base des normes 13688 et 20471, classe 1.
- Col en tricotine de couleur avec fermeture par deux boutons ton sur ton avec la partie supérieure.
- Coutures principales doubles et coutures intérieures surfilées qui apportent durabilité et résistance.
- Méthodes appropriées de marquage : sérigraphie, broderie, transfert, patches.
- Idéal comme vêtement de travail.

	ADULTE						GRANDE		
TAILLES	XS	S	M	L	XL	XXL	3XL	4XL	5XL
LONGUEUR	66	69	72	75	78	81	84	85.5	87
LARGEUR	48	51	54	57	60	63	66	69	72



- SEC
- 20471-1
- POLYESTER 100%
- DENSIDAD 170 q/m2
- UNI. X COLIS 50
- UNI. x SAC 1



* Accessoire homme Pantalon NAOS (page 259).

POLO H.V. M/LONGUES GAMBIT

- Polo bicolore haute visibilité à manches longues et effet thermique.
- Fabriqué en tissu technique respirant molletonné à l'intérieur pour plus de rétention thermique, comprend deux bandes rétro-réfléchissantes segmentées thermocollées sur le torse, le dos et les manches qui facilitent le mouvement et augmentent la visibilité des utilisateurs.
- Vêtement certifié EPI de Catégorie II haute visibilité sur la base des normes 13688 et 20471, classe 1.
- Col en tricotine de couleur avec fermeture par deux boutons ton sur ton avec la partie supérieure, poignets en bord-côte qui s'adaptent parfaitement.
- Coutures principales doubles et coutures intérieures surfilées qui apportent durabilité et résistance.
- Méthodes appropriées de marquage : sérigraphie, broderie, transfert, patches.
- Idéal comme vêtement de travail.

	ADULTE						GRANDE		
TAILLES	XS	S	M	L	XL	XXL	3XL	4XL	5XL
LONGUEUR	66.5	69.5	72.5	75.5	78.5	81.5	84.5	86	87.5
LARGEUR	48.5	51.5	54.5	57.5	60.5	63.5	66.5	69.5	72.5

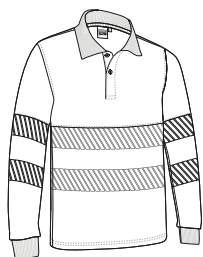

- 20471-1
- POLYESTER 100%
- DENSIDAD 200 q/m2
- UNI. X COLIS 30
- UNI. x SAC 1



New

* Accessoire homme Pantalon NAOS (page 259).

POLAIRE H.V. AIRPORT

- Polaire haute visibilité.
- Fabriquée en tissu micro polaire anti-pilling extérieur et molletonnée intérieur qui apporte une haute rétention thermique, comprend deux bandes rétro-réfléchissantes cousues sur les manches, torse et dos qui augmentent la visibilité des utilisateurs.
- Vêtement certifié EPI de catégorie II de haute visibilité sur la base des normes 13688 et 20471, classe 2 pour les modèles monocolore et classe 1 pour les modèles bicolores.
- Col haut avec zip entier, poignets froncés pour un meilleur ajustement et un plus grand confort.
- Deux poches obliques à la taille, avec zip et rabat pour tout avoir à portée de main.
- Méthodes de marquage idéales : broderie, patches, écussons.
- Idéal comme vêtement de travail et vêtement professionnel.



TAILLES	ADULTE					GRANDE
	S	M	L	XL	XXL	
LONGUEUR	66	69	72	75	78	81
LARGEUR	53	56	59	62	65	68

20471-1 B1
 20471-2 MO
 THERMIQUE
 POLYESTER 100%
 DENSIDAD 300 q/m2
 UNI. X COLIS 10
 UNI. x SAC 1



* Accessoire homme Pantalon h.v. TRAIN (page 272) Sweat-shirt STEVEN (page 118).

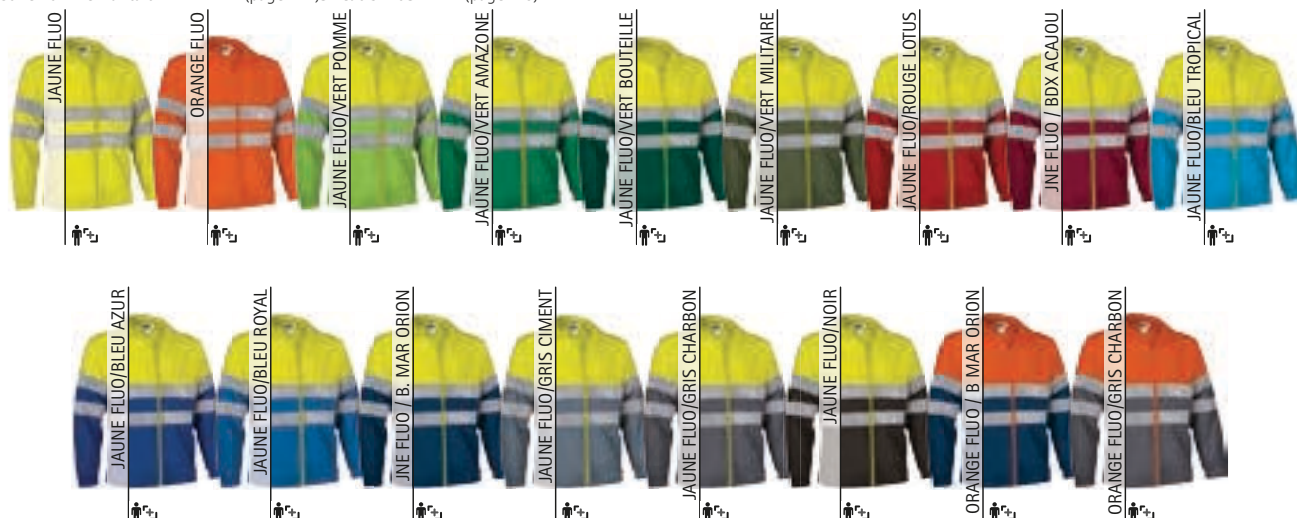

SWEAT-SHIRT H.V. ROAD

- Sweat-shirt haute visibilité, demi-zip.
- Fabriqué en tissu polyester au toucher coton et molletonné à l'intérieur pour plus de rétention thermique et de confort, comprend deux bandes rétro-réfléchissantes cousues sur les manches, torse et dos qui augmentent la visibilité des utilisateurs.
- Vêtement certifié EPI de catégorie II de haute visibilité sur la base des normes 13688 et 20471, classe 2 pour les modèles monocolore et classe 1 pour les modèles bicolores.
- Col haut avec demi-zip qui apporte chaleur ou ventilation supplémentaire, selon la saison.
- Taille et poignets en bord-côte qui s'adaptent parfaitement.
- Méthodes de marquage idéales : sérigraphie, broderie, transfert, patches.
- Idéal comme vêtement de travail.



HAUTE-VISIBILITÉ

	ADULTE					GRANDE
TAILLES	S	M	L	XL	XXL	3XL
HAUTEUR	67	70	73	76	79	82
LARGEUR	52	55	58	61	64	67

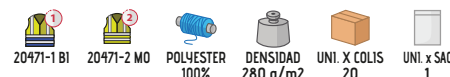

* Accessoire homme Pantalon h.v. TRAIN (page 272).



POLAIRE H.V. ANETO

- Polaire haute visibilité.
- Fabriquée en tissu micro polaire très épais anti-pilling extérieur et molletonnée à l'intérieur qui apporte une forte rétention thermique, comprend deux bandes rétro-réfléchissantes cousues dans les manches, torse et dos qui augmentent la visibilité des utilisateurs.
- Vêtement certifié EPI de Catégorie II de Haute Visibilité sur la base des normes 13688 et 20471, classe 1.
- Col haut, zip entier avec rabat intérieur.
- Manche Raglan avec rivet réflecteur et taille avec cordon de serrage élastique pour un meilleur ajustement et un plus grand confort.
- Deux poches obliques à la taille et une verticale à la poitrine gauche, avec zip et rabat, pour tout avoir à portée de main.
- Méthodes de marquage idéales : broderie, patches, écussons.
- Idéal comme vêtement de travail dans les endroits froids.

	ADULTE					3XL
TAILLES	S	M	L	XL	XXL	3XL
LONGUEUR	53	56	59	62	65	68
LARGEUR	67.5	70.5	73.5	76.5	79.5	82.5

- 20471-1
- EXTRA THERM.
- POLYESTER 100%
- DENSIDAD 400 g/m²
- UNI. X COLIS 10
- UNI. x SAC 1

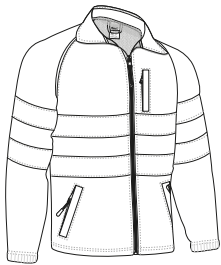

* Accessoire homme Sweat-shirt KISALA (page 120) Pantalon h.v. TRAIN (page 272).

Les vêtements composés de plusieurs couleurs doivent être lavés à froid, avec plus de précautions, en utilisant une lessive adéquate. Sécher immédiatement et sans trempage



VESTE SOFTSHELL HAUTE VISIBILITÉ STORM

- Veste Softshell haute visibilité.
- Fabriquée en tissu Softshell élastique à trois couches avec effet coupe-vent, hydro-résistant et haute rétention thermique, comprend deux bandes rétro-réfléchissantes cousues sur le torse, dos et manches qui augmentent la visibilité des utilisateurs.
- Vêtement certifié EPI de Catégorie II de Haute Visibilité sur la base des normes 13688 et 20471, classe 2 pour les modèles monocolore et classe 1 pour les modèles bicolores.
- Col haut avec polaire intérieur, zip entier avec protège-menton, poignets droits et ceinture avec cordon élastique régulateur pour un meilleur ajustement et un plus grand confort.
- Deux poches obliques à la taille avec zip pour tout avoir à portée de main.
- Méthodes de marquage : broderie, cousu, et thermo-adhésifs anti-sublimation.
- Idéal comme vêtement de travail.

	ADULTE					GRANDE
TAILLES	S	M	L	XL	XXL	3XL
LONGUEUR	66	69	72	75	78	81
LARGEUR	53	56	59	62	65	68

- 20471-1 BI
- 20471-2 MO
- VIPÈRES
- EXTRA THERM.
- SOFTSHELL
- TI HIDROF
- POLYESTER 85%
- POLYURETHAN 10%
- ÉLASTHANNE 5%
- DENSIDAD 350 g/m²
- UNI. X COLIS 20
- UNI. x SAC 1

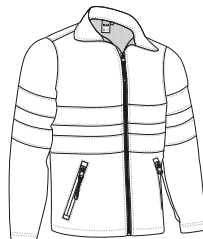

* Accessoire homme Pantalon h.v. TRAIN (page 272).

Les vêtements composés de plusieurs couleurs doivent être lavés à froid, avec plus de précautions, en utilisant une lessive adéquate. Sécher immédiatement et sans trempage

VESTE SOFTSHELL HAUTE VISIBILITÉ TACOMA



- Veste Softshell épaisse de haute visibilité.
- Fabriquée en tissu Softshell bi-élastique épais trois couches hydrorésistant, respirant et avec effet coupe-vent, comprend deux bandes rétro-réfléchissantes cousues sur le torse, Le dos et les manches qui augmentent la visibilité des utilisateurs.
- Vêtement certifié EPI de Catégorie II Haute Visibilité selon les normes 13688 et 20471, classe 2.
- Manche Raglan avec rivet réfléchissant, poignets réglables par fermeture élastique avec crochet (mushroom system), Zip centrale avec protège-menton et ceinture avec cordon élastique régulateur pour un meilleur ajustement et plus de confort.
- Deux poches verticales à la taille et une à la poitrine gauche pour tout avoir à portée de main.
- Méthodes de marquage idéales : broderie, écussons, et thermo-adhésifs anti-sublimation.
- Idéal comme vêtement de travail.

TAILLES	ADULTE					3 ^e	3XL
	S	M	L	XL	XXL		
LONGUEUR	71.5	74	76.5	79.5	82	84.5	
LARGEUR	56	58.5	61	63.5	65.5	68	

20471-2

VIPERES EXTRA THERM. SOFTSHELL TI HIDROF POLYESTER 85% POLYURETHAN 10% ELASTHANNE 5% DENSIDAD 400 g/m2 UNI. X COLIS 20 UNI. x SAC 1

* Accessoire homme Pantalon DRILL (page 258)Sweat-shirt RANGO (page 120).

Les vêtements composés de plusieurs couleurs doivent être lavés à froid, avec plus de précautions, en utilisant une lessive adéquate. Sécher immédiatement et sans trempage

CAPE PLUIE H.V. TORNADO

- Veste imperméable haute visibilité.
- Fabriquée en tissu canevas imperméable extérieur, et doublure intérieure lisse, comprend deux bandes rétro-réfléchissantes cousues sur le torse, Le dos, épaules et les manches qui favorisent l'élasticité et augmentent la visibilité des utilisateurs.
- Vêtement certifié EPI de Catégorie II haute visibilité, sur la base des normes 13688, 20471 classe 1.
- Capuche avec col montant pour plus de protection, zip entier, poignets élastiques, ceinture droite avec cordon élastique et frein régulateur pour un meilleur ajustement et plus de confort, 2 poches frontales.
- Coutures thermo scellées et zips imperméables qui évitent les infiltrations d'eau, er maintiennent le corps au sec.
- Convient pour différents types de marquage sérigraphie, broderie, transfert, écussons, vinyle.
- Idéal comme vêtement de travail, en complément du pantalon de pluie haute visibilité NARVIK, vendu séparément.

TAILLES	ADULTE					3 ^e	3XL
	S	M	L	XL	XXL		
LONGUEUR	71	74	76	78.5	81	83.5	
LARGEUR	54.7	57.5	60.5	63.5	66.5	69.5	

20471-1 343-1

VIMENT IMPER. TI HIDROF TI IMPERM THERMOSCELLÉ

EXTERIEUR INTERIEUR

POLYESTER 85% POLYURETHAN 15% DENSIDAD 200 q/m2 POLYESTER 100% DENSIDAD 100 q/m2 UNI. X COLIS 20 UNI. x SAC 1



* Accessoire homme Pantalon imperméable a.v. NARVIK (page 271).

VESTE SOFTSHELL HAUTE VISIBILITÉ WHEELO

- Veste Softshell haute visibilité bicolore à manches amovibles par zip qui se convertit facilement en gilet.
- Fabriqué en tissu Softshell élastique à trois couches avec effet coupe-vent, hydrofuge et intérieur polaire avec une haute rétention thermique, comprend deux bandes rétro-réfléchissantes segmentées thermo-fixées sur le torse, dos et manches qui augmentent la visibilité des utilisateurs.
- Vêtement certifié EPI de Catégorie II de Haute Visibilité sur la base des normes 13688 et 20471 classe 1.
- Col haut avec zip entier, ceinture droite avec cordon élastique régulateur pour un meilleur ajustement et un plus grand confort, élastique aux manches qui s'adaptent facilement.
- Deux poches obliques à la taille et une poche côté cœur pour tout avoir à portée de main, toutes avec zip et intérieur polaire pour plus de chaleur et de confort.
- Méthodes de marquage : broderie, cousu, et thermo-adhésifs anti-sublimation.
- Idéal comme vêtement de travail.



* Accessoire homme Pantalon h.v. RIGEL (page 273).

TAILLES	ADULTE						GRANDE		
	XS	S	M	L	XL	XXL	3XL	4XL	5XL
LONGUEUR	67.5	70.5	73.5	76.5	79.5	82.5	85.5	86	86.5
LARGEUR	53	56	59	62	65	68	71	74	77



* Accessoire homme Pantalon h.v. RIGEL (page 273).

SWEAT-SHIRT H.V. QUID

- Sweat-shirt haute visibilité bicolore.
- Fabriqué en tissu polyester au toucher coton et molletonné à l'intérieur pour plus de rétention thermique et de confort, comprend deux bandes rétro-réfléchissantes thermo-fixées sur les manches, torse et dos qui augmentent la visibilité des utilisateurs.
- Vêtement certifié EPI de catégorie II de haute visibilité sur la base des normes 13688 et 20471, classe 1.
- Col haut avec demi-zip qui apporte chaleur ou ventilation supplémentaire, selon la saison.
- Taille et poignets en bord-côte qui s'adaptent parfaitement et deux poches type kangourou avec zip pour tout avoir à portée de main.
- Méthodes de marquage idéales : sérigraphie, broderie, transfert, patches.
- Idéal comme vêtement de travail.

TAILLES	ADULTE						GRANDE		
	XS	S	M	L	XL	XXL	3XL	4XL	5XL
LONGUEUR	67.5	70.5	73.5	76.5	79.5	82.5	85.5	87	88.5
LARGEUR	49	52	55	58	61	64	67	70	73



PANTALON H.V. ESELL

- Pantalon multi-poches, élastique, bicolore, haute visibilité.
- Fabriqué en tissu sergé mono élastique qui facilite la mobilité et augmente sa résistance, comprend deux bandes rétro-réfléchissantes thermo-fixées segmentées sur les jambes qui augmentent la visibilité des utilisateurs.
- Vêtement certifié EPI de Catégorie II haute visibilité sur la base des normes 13688 et 20471, classe 1.
- Ceinture plus haute à l'arrière, fermeture par bouton et zip.
- Passants à la taille (un à gauche avec velcro pour accrocher les accessoires) et élastique sur les côtés pour un meilleur ajustement et plus de confort.
- Deux poches obliques sur les hanches et deux arrières (les 4 avec rabats et velcros ainsi que tirettes textiles pour faciliter l'ouverture) pour tout avoir à portée de main.
- Méthodes appropriées de marquage : sérigraphie, broderie, transfert, patches.
- Idéal comme vêtement de travail.

	ADULTE						GRANDE		
TAILLES	XS	S	M	L	XL	XXL	3XL	4XL	5XL
LONGUEUR	110	112	113.5	115	117	118.5	120	123	125.5
ÉQUIVALENCE DE TAILLES	37-38-39	40-41-42	43-44-45	46-47-48	49-50-51	52-53-54	55-56-57	58-59-60	61-62-63

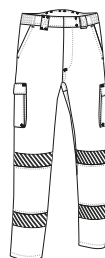

* Accessoire homme Sweat-shirt RICHMOND (page 260).

PANTALON IMPERMÉABLE A.V. NARVIK

- Couvre pantalon de pluie imperméable haute visibilité.
- Fabriqué en tissu canevas imperméable à l'extérieur et doublure lisse à l'intérieur, comprend deux bandes rétro-réfléchissantes sur les jambes qui favorisent la mobilité et augmentent la visibilité des utilisateurs.
- Vêtement certifié EPI de catégorie II de haute visibilité sur la base des normes 13688 et 20471, classe 1.
- Ceinture avec élastique pour un meilleur ajustement et ouvertures latérales sur les hanches avec rabats qui permettent l'accès aux poches du pantalon intérieur.
- Convient pour différents types de marquage : sérigraphie, transferts, vinyle.
- Idéale comme vêtement de travail, en complément de la veste de pluie haute visibilité TORNADO, vendu séparément.



	ADULTE					3XL
TAILLES	S	M	L	XL	XXL	3XL
LONGUEUR	112	114.5	117	119.5	122	124.5
ÉQUIVALENCE DE TAILLES	37-38-39	40-41-42	43-44-45	46-47-48	49-50-51	52-53-54

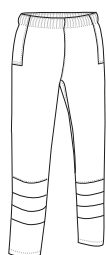
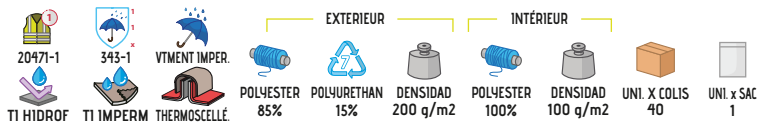

* Accessoire homme Polo NAIROBI (page 112).

PANTALON H.V. TRAIN

- Pantalon multi-poches haute visibilité.
- Fabriqué en tissu sergé mélange coton avec polyester qui apporte durabilité et résistance, comprend deux bandes rétro-réfléchissantes cousues sur les jambes qui augmentent la visibilité des utilisateurs.
- Vêtement certifié EPI de Catégorie II Haute Visibilité sur la base des normes 13688 et 20471, classe 1.
- Fermeture à bouton et zip, ceinture avec passant , pinces avant et élastique derrière pour plus de confort et un meilleur ajustement, coutures principales doubles et points de traction renforcés qui apportent durabilité et résistance.
- Deux poches obliques sur les hanches, un arrière droit de type patch et deux latéraux avec rabat et velcro, pour tout avoir à portée de main.
- Méthodes appropriées de marquage : sérigraphie, broderie, transfert, vinyle.
- Idéal comme vêtement de travail.

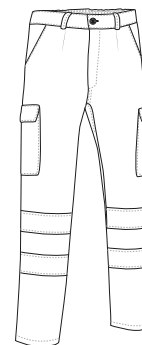

	ADULTE					GRANDE
TAILLES	S	M	L	XL	XXL	3XL
LONGUEUR	102.5	105	107.5	110	112.5	115
ÉQUIVALENCE DE TAILLES	37-38-39	40-41-42	43-44-45	46-47-48	49-50-51	52-53-54

20471-1
 POLYESTER 65%
 COTON 35%
 DENSIDAD 210 q/m2
 UNI. X COLLIS 20
 UNI. x SAC 1



* Accessoire homme Polaire h.v. AIRPORT (page 266).

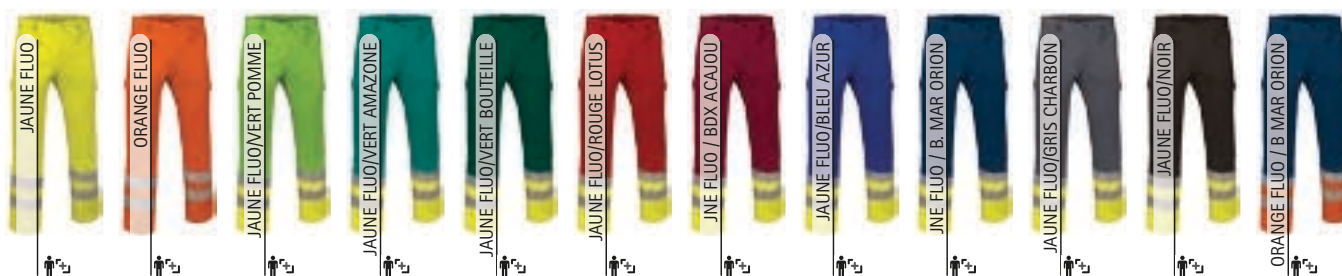



* Accessoire homme Polo LONGFORD (page 260).

PANTALON H.V. **FACTORY**

- Pantalon multi-poches haute visibilité bicolore.
- Fabriqué en tissu sergé mélange de coton avec polyester qui apporte durabilité et résistance, comprend deux bandes rétro-réfléchissantes cousues sur les jambes qui augmentent la visibilité des utilisateurs.
- Vêtement certifié EPI de Catégorie II à haute visibilité sur la base des normes 13688 et 20471, classe 1.
- Taille avec élastique arrière pour un meilleur ajustement, Coutures principales doubles et points de traction renforcés qui apportent durabilité et résistance.
- Deux poches obliques sur les hanches, deux latérales avec soufflet et deux arrières (les quatre avec rabat et velcro, et tirette bicolore réfléchissante qui facilite l'ouverture) pour tout avoir à portée de main.
- Méthodes de marquage: sérigraphie, broderie, transfert, vinyle.
- Idéal comme vêtement de travail.

TAILLES LONGUEUR	ADULTE					3/3	3XL
	S	M	L	XL	XXL	3XL	3XL
ÉQUIVALENCE DE TAILLES	111	113.5	115	116	118.5	120.5	120.5
	37-38-39	40-41-42	43-44-45	46-47-48	49-50-51	52-53-54	52-53-54

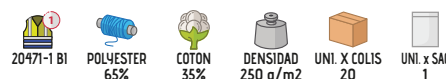
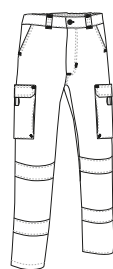

PANTALON H.V. **RIGEL**

- Pantalon multi-poches haute visibilité bicolore.
- Fabriqué en tissu bi-stretch complexe qui facilite la mobilité avec finition qui réduit les taches, comprend deux bandes rétro-réfléchissantes thermo-fixées sur les jambes qui augmentent la visibilité des utilisateurs.
- Vêtement certifié EPI de Catégorie II haute visibilité sur la base des normes 13688 et 20471, classe 1.
- Élastique à l'arrière et sur les côtés pour plus de confort et un meilleur ajustement, Coutures principales doubles et points de traction renforcés qui apportent durabilité et résistance.
- Deux poches obliques sur les hanches, deux latérales avec soufflet (avec rabat et velcro et tirette réfléchissante bicolore qui facilite son ouverture) et deux arrières avec zip pour tout avoir à portée de main.
- Méthodes de marquage idéales : broderie, écussons, et thermo-adhésifs anti-sublimation.
- Idéal pour un usage professionnel.

TAILLES LONGUEUR	ADULTE					3/3	3XL
	S	M	L	XL	XXL	3XL	3XL
ÉQUIVALENCE DE TAILLES	103.5	106	109	111	113	115	115
	37-38-39	40-41-42	43-44-45	46-47-48	49-50-51	52-53-54	52-53-54

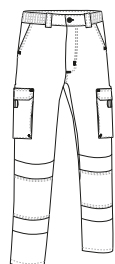

* Accessoire homme Polo NAIROBI (page 112).

GILET H.V. BERGEN

- Bodywarmer haute visibilité, multi-poches.
- Fabriqué en tissu sergé résistant et durable à l'extérieur, doublure lisse intérieure, matelassé pour plus de rétention thermique, comprend deux bandes rétro-réfléchissantes cousues sur le torse et le dos qui augmentent la visibilité des utilisateurs.
- Vêtement certifié EPI de Catégorie II Haute Visibilité sur la base des normes 13688 et 20471, classe 1.
- Col haut avec zip entier et rabat à pressions, coupe-vent élastique aux emmanchures, taille réglable avec bouton-pression sur le côté pour un meilleur ajustement, zone lombaire protégée.
- Deux poches avant avec soufflet, deux sur la poitrine, toutes avec rabat, deux sur les côtés et une intérieure pour tout avoir à portée de main et mettre en évidence le marquage, comprend des logements stylo.
- Zip intérieure dans le dos pour faciliter les différents types de marquage : sérigraphie, broderie, transfert, écussons, vinyle.
- Idéal comme vêtement de travail.

TAILLES	ADULTE					GRANDE
	S	M	L	XL	XXL	
LONGUEUR	68.5	71.5	74.5	77.5	80.5	83.5
LARGEUR	56	59	62	65	68	71

20471-1 MOLLETONE THERMIQUE POLYESTER 65% COTON 35% DENSIDAD 200 q/m2 POLYESTER 100% DENSIDAD 250 q/m2 UNI. X COLIS 20 UNI. x SAC 1

Les vêtements composés de plusieurs couleurs doivent être lavés à froid, avec plus de précautions, en utilisant une lessive adéquate. Sécher immédiatement et sans trempage



* Accessoire homme Sweat-shirt DUBLIN (page 119)Pantalon h.v. TRAIN (page 272).



GILET LISBURN

- Gilet léger haute visibilité multi poches.
- Fabriqué en tissu sergé polyester au toucher coton, doux, résistant et durable, avec maille intérieure qui favorise la ventilation, comprend deux bandes rétro-réfléchissantes cousues sur le torse et le dos qui augmentent la visibilité des utilisateurs.
- Vêtement certifié EPI de Catégorie II de haute visibilité sur la base des normes 13688 et 20471, classe 1.
- Deux poches frontales avec soufflets, deux sur poitrine, toutes avec rabats, deux poches latérales et une intérieure, pour tout avoir à portée de main et favoriser le marquage, compartiment stylo.
- Méthodes de marquage idéales : sérigraphie, broderie, transfert, patches.
- Idéal comme vêtement de travail.

TAILLES	ADULTE					3XL
	S	M	L	XL	XXL	
HAUTEUR	64.5	67.5	70.5	73.5	76.5	79.5
LARGEUR	52.5	55.5	58.5	61.5	64.5	67.5

20471-1 POLYESTER 100% DENSIDAD 275 q/m2 POLYESTER 80% COTON 20% DENSIDAD 275 q/m2 UNI. X COLIS 40 UNI. x SAC 1

* Accessoire homme T-shirt technique RESISTANCE (page 63)Pantalon h.v. FACTORY (page 273).

GILET H.V. HIGHWAY

- Bodywarmer haute visibilité.
- Fabriqué en tissu canevas imperméable à l'extérieur, doublure intérieure, matelassé pour plus de rétention thermique, comprend deux bandes rétro-réfléchissantes cousues sur le torse et le dos qui augmentent la visibilité des utilisateurs.
- Vêtement certifié EPI de Catégorie II haute visibilité sur la base des normes 13688 et 20471, Type 1.
- Col montant avec intérieur polaire et zip entier pour plus de chaleur et de confort.
- Deux poches obliques à la taille avec intérieur en polaire et une à l'intérieur, tous avec zip pour tout avoir à portée de main.
- Méthodes de marquage idéales : sérigraphie, broderie, transfert, écussons vinyle.
- Idéal comme vêtement de travail.

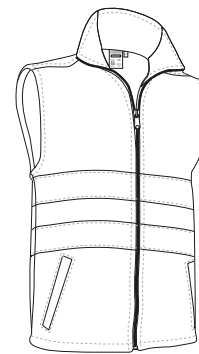

TAILLES	ADULTE					GRANDE
	S	M	L	XL	XXL	
LONGUEUR	66.5	69.5	72.5	75.5	78.5	81.5
LARGEUR	56	59	62	65	68	71

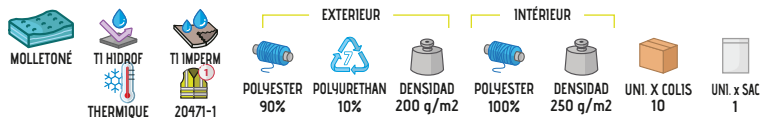

* Accessoire homme Pull-over COMANDO (page 151)Pantalon h.v. TRAIN (page 272).



GILET LÉGER H.V. MOONLIGHT

- Gilet réfléchissant léger.
- Fabriqué en tissu Ketten polyester respirant et résistant, comprend deux bandes rétro-réfléchissantes cousues sur le torse et le dos qui augmentent la visibilité des utilisateurs.
- Vêtement certifié EPI de Catégorie II de haute visibilité sur la base des normes 13688 et 20471, classe 2.
- Cou en col V, confortable et frais avec fermeture velcro centrale pour mieux le mettre.
- Contour et emmanchures rivetés qui renforcent sa structure.
- Méthodes de marquage idéales : sérigraphie, broderie, transfert, patches.
- Idéal comme vêtement de travail, pour la voiture et les industries.

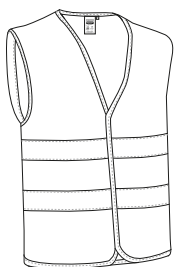

	ADULTE
TAILLES	XL
LONGUEUR	71
LARGEUR	65



* Accessoire homme. Sweat-shirt THUNDER (page 124)Pantalon THUNDER (page 225) T-shirt WAVE (page 24).



GILET H.V. WAGON

- Gilet réfléchissant léger.
- Fabriqué en tissu Ketten polyester respirant et résistant, comprend deux bandes rétro-réfléchissantes cousues sur le torse et le dos qui augmentent la visibilité des utilisateurs.
- Vêtement certifié EPI de Catégorie II de haute visibilité sur la base des normes 13688 et 20471, classe 2.
- Cou en col V, confortable et frais avec fermeture centrale par zip pour plus de durabilité.
- Contour et emmanchures rivetés qui renforcent sa structure.
- Méthodes de marquage idéales : sérigraphie, broderie, transfert, patches.
- Idéal comme vêtement de travail, pour la voiture et les industries.

	ADULTE					3XL
TAILLES	S	M	L	XL	XXL	3XL
LONGUEUR	68	69.5	71.5	73.5	75.5	77.5
LARGEUR	56.5	60.5	64.5	68.5	72.5	76.5

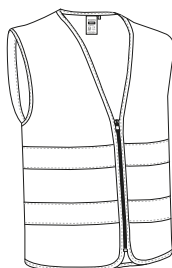

* Accessoire homme Polo NAIROBI (page 112)Pantalon ROBLE (page 224).



New

GILET H.V. VENERA

- Gilet haute visibilité léger.
- Fabriqué en tissu Ketten polyester respirant et résistant, comprend deux bandes verticales rétro-réfléchissantes cousues sur le torse et les épaules et une horizontale sur le torse et dans le dos qui augmentent la visibilité des utilisateurs.
- Vêtement certifié EPI de Catégorie II de haute visibilité sur la base des normes 13688 et 20471, classe 2.
- Col en V, confortable et frais avec fermeture centrale par zip pour plus de durabilité, poche côté cœur transparente.
- Contour et emmanchures rivetés qui renforcent sa structure.
- Convient pour diverses méthodes de marquage : sérigraphie, broderie, transfert, patches.
- Idéal comme vêtement de travail, et gilet réfléchissant pour la voiture et l'industrie.

	ADULTE					3	3XL
TAILLES	S	M	L	XL	XXL	3XL	
LONGUEUR	70.5	71	73	75	77		79
LARGEUR	58	61	65	69	73		77

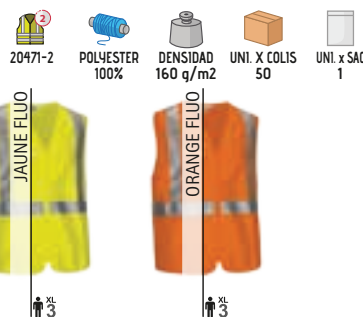
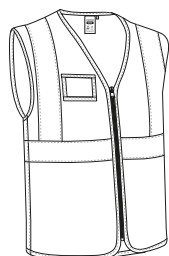

* Accessoire homme Pantalon h.v. FACTORY (page 273)T-shirt SENDAI (page 257).

GILET H.V. BRIDGE

- Gilet léger haute visibilité avec poches.
- Fabriqué en tissu Ketten polyester respirant et résistant, comprend deux bandes verticales rétro- réfléchissantes cousues sur le torse et les épaules et une horizontale sur le torse et dans le dos qui augmentent la visibilité des utilisateurs.
- Vêtement certifié EPI de Catégorie II de haute visibilité sur la base des normes 13688 et 20471, classe 2.
- Col en V, confortable et frais avec fermeture centrale par zip pour plus de durabilité, contour et emmanchures rivetés qui renforcent sa structure.
- Poche côté cœur transparente et deux poches frontales avec soufflets et velcros pour tout avoir à portée de main.
- Convient pour diverses méthodes de marquage : sérigraphie, broderie, transfert, patches.
- Idéal comme vêtement de travail, et gilet réfléchissant pour la voiture et l'industrie.

	ADULTE					3	3XL
TAILLES	S	M	L	XL	XXL	3XL	
LONGUEUR	70.5	71	73	75	77		79
LARGEUR	56	60	64	68	72		76

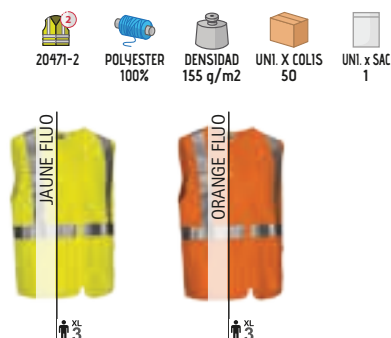
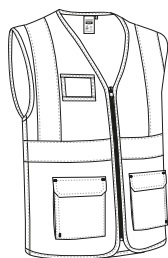

New

* Accessoire homme Pantalon h.v. FACTORY (page 273)Polaire NORFOLK (page 261).

PARKA TRAFFIC

- Parka haute visibilité imperméable avec capuche.
- Fabriquée en tissu canevas imperméable extérieur, doublure intérieure lisse, matelassée pour plus de rétention thermique et de confort, coutures thermo scellées qui évitent les infiltrations d'eau, comprend deux bandes rétro-réfléchissantes cousues sur le torse, Le dos et les manches augmentent la visibilité des utilisateurs.
- Vêtement certifié EPI de Catégorie II haute visibilité, classe 3 pour les modèles monocolore et classe 1 pour les modèles bicolor, de protection contre les environnements froids, classe 3-x-x-x-x-x et de protection contre la pluie, classe 1-x-x, sur la base des normes 13688, 20471, 14058 et 343.
- Col montant avec intérieur polaire, zip entier avec rabat et velcro, capuche escamotable et double poignet avec élastique intérieur pour un meilleur ajustement et un plus grand confort.
- Deux poches obliques avec intérieur polaire et une intérieure, toutes avec zip, pour tout avoir à portée de main.
- ZIP intérieur dans le dos pour faciliter les différents types de marquage : sérigraphie, broderie, transfert, écussons, vinyle.
- Idéal comme vêtement de travail.



TAILLES	ADULTE					GRANDE
	S	M	L	XL	XXL	
LONGUEUR	75	78	81	84	87	90
LARGEUR	58	61	64	67	70	73

					EXTERIEUR		INTERIEUR				
MOLLETONÉ	EXTRA THERM.	VIMENT IMPER.	TI HIDROF.	TI IMPERM.							
14058-1	20471-1 BI	20471-3 MO	343-1		POLYESTER 90%	POLYURETHAN 10%	DENSIDAD 200 g/m2	POLYESTER 100%	DENSIDAD 250 g/m2	UNI. X COLIS 10	UNI. X SAC 1



* Accessoire homme Pantalon h.v. TRAIN (page 272) Sweat-shirt h.v. ROAD (page 267).



SALOPETTE PREGON

- Salopette à bretelles.
- Fabriquée en tissu sergé mélange coton et polyester résistant et durable.
- Salopette avec bretelles réglables par des attaches avec ouverture à pression pour un meilleur ajustement.
- Pantalon avec zip cachée sous un rabat, fermeture à bouton sur le côté gauche et taille avec élastique sur la moitié arrière pour faciliter la pose et fournir un meilleur ajustement.
- Deux grandes poches avant sur les hanches, une poche arrière droite de type patch et une grande poche centrale avec zip pour tout avoir à portée de main et mettre en évidence le marquage.
- Méthodes de marquage idéales : broderie, sérigraphie, vinyle, transfert.
- Idéal comme vêtement pour les fêtes populaires et comme vêtement de travail.



	ENFANT				ADULTE					GRANDE
TAILLES	3	4/5	6/8	10/12	S	M	L	XL	XXL	3XL
LONGUEUR JAMBE	58	69	80	91	102	105	108	111	114	117
ÉQUIVALENCE DE TAILLES	25-26-27	28-29-30	31-32-33	34-35-36	37-38-39	40-41-42	43-44-45	46-47-48	49-50-51	52-53-54



* Accessoire enfant T-shirt COMIC (page 24). * Accessoire femme T-shirt PARIS (page 46). * Accessoire homme T-shirt RACING (page 21).



PANTALON FÊTE **FERIA**

- Un pantalon chino simple.
- Fabriqué en tissu sergé mélange coton-polyester qui apporte durabilité et résistance.
- Fermeture par bouton et zip, passants à la ceinture pour y mettre les ceintures pour un meilleur ajustement et un plus grand confort.
- Deux poches obliques aux hanches et une derrière à droite avec bouton pour tout avoir à portée de main.
- Coutures principales renforcées et points de traction renforcés qui apportent durabilité et résistance.
- Méthodes de marquage idéales : sérigraphie, broderie, transfert, vinyle.
- Idéal comme vêtement pour les fêtes populaires et comme vêtement de travail.

TAILLES	ENFANT					
	4	6	8	10	12	14
LONGUEUR	56.5	65.5	73	80.5	88	95.5
ÉQUIVALENCE DE TAILLES	28-29-30	31-32-33	31-32-33	34-35-36	34-35-36	36-37

TAILLES	ADULTE						
	38	40	42	44	46	48	50
LONGUEUR	98	100	102	104	106	108	110
ÉQUIVALENCE DE TAILLES	S	M	L	XL	XXL	3XL	4XL

PANTALON FÊTE FEMME **PASACALLES**

- Pantalon chino pour femme.
- Fabriqué en tissu sergé mélange coton avec polyester qui apporte durabilité et résistance.
- Fermeture par bouton de droite à gauche, et zip avec rabat, passants à la taille pour pouvoir mettre une ceinture pour un meilleur ajustement et un plus grand confort.
- Deux poches obliques aux hanches et une derrière à droite avec bouton pour tout avoir à portée de main.
- Coutures principales renforcées et points de traction renforcés qui apportent durabilité et résistance.
- Méthodes de marquage appropriées : broderie, sérigraphie, vinyle, transfert.
- Idéal comme vêtement pour les fêtes populaires et comme vêtement de travail.

TAILLES	FEMME						
	34	36	38	40	42	44	46
LONGUEUR	104	105	106	107	108	109	110

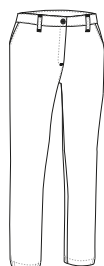

* Accessoire femme Foulard triangulaire CACHIRULO (page 284) T-shirt PARIS (page 46).

SURCHEMISE FÊTE CHARANGA

- Surchemise large à manches longues pour les fêtes populaires.
- Fabriquée en tissu léger popeline 210 fils mélange de coton avec un polyester résistant et durable.
- Col rond haut et fermeture avant avec boutons translucides, possibilité de fermer la chemise également par un noeud en bas.
- Empiècement froncé sur le dessus pour plus de confort.
- Manches longues avec poignet boutonné pour un meilleur ajustement.
- Méthodes appropriées de marquage : broderie, sérigraphie, vinyle, transfert.
- Idéal comme textile publicitaire, pour les fêtes populaires ou pour les peñas et les fanfares.



	ENFANT				ADULTE					GRANDE
TAILLES	3	4/5	6/8	10/12	S	M	L	XL	XXL	3XL
LONGUEUR	49	59	64	69	73	76	79	82	85	88
LARGEUR	41	50.5	54.5	58.5	64	67	70	73	76	79



* Accessoire enfant Ceinture de fête VERBENA (page 285). * Accessoire homme Ceinture de fête VERBENA (page 285). * Accessoire femme Ceinture de fête VERBENA (page 285).



FOULARD TRIANGULAIRE **FIESTA**

- Foulard triangulaire.
- Fabriqué en tissu taffetas brillant, léger, résistant et durable.
- Couture autour du contour avec ourlet qui augmente sa résistance.
- Convient pour diverses méthodes de marquage : sublimation sur blanc, sérigraphie, transfert, vinyle.
- Idéal pour les fêtes populaires et pour les peñas et les fanfares.

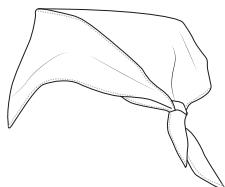

	ENFANT	ADULTE
TAILLES	enfant	adulte
LARGEUR	80	100
LONG 1	57	70
LONG 2	57	70

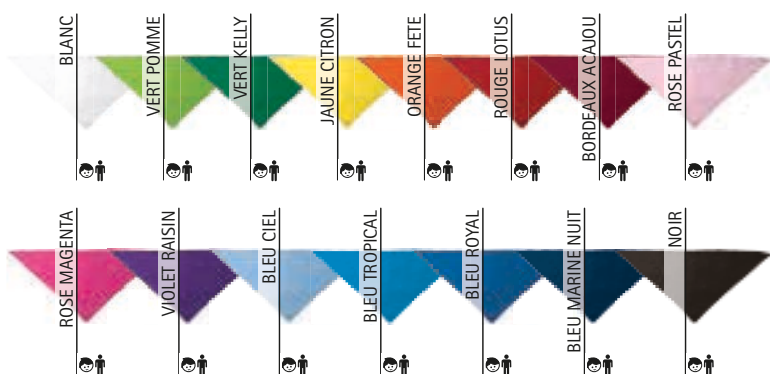

* Accessoire enfant T-shirt COMIC (page 24). * Accessoire femme T-shirt BELICE (page 49). * Accessoire homme T-shirt MATRIX (page 26).



* Accessoire femme T-shirt RACING (page 21). * Accessoire homme T-shirt RACING (page 21).

FOULARD TRIANGULAIRE **GALA**

- Foulard triangulaire.
- Fabriqué en tissu popeline mélange de coton avec polyester résistant et durable.
- Couture sur tout le contour avec ourlet qui augmente sa résistance.
- Méthodes appropriées de marquage : sérigraphie, broderie, transfert, vinyle.
- Idéal pour les fêtes populaires et pour les peñas et les fanfares.

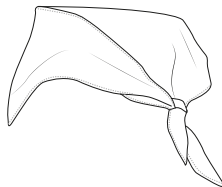

	ENFANT	ADULTE
TAILLES	enfant	adulte
LARGEUR	80	100
LONG 1	57	70
LONG 2	57	70

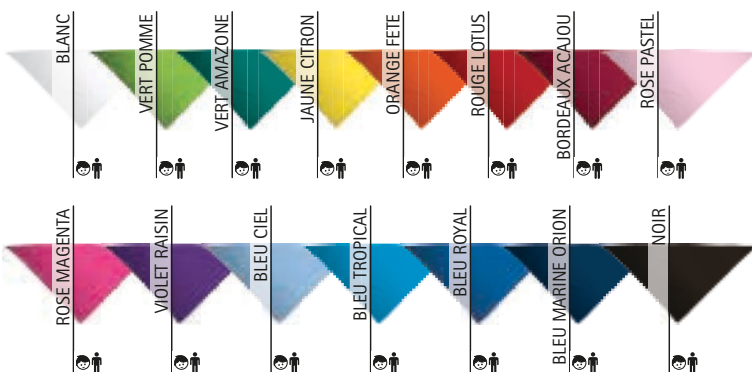

FOULARD CARRÉ **BANDANA**

- Foulard carré.
- Fabriqué en tissu popeline mélange de coton avec polyester résistant et durable.
- Couture sur tout le contour avec ourlet qui augmente sa résistance.
- Méthodes de marquage idéales : sérigraphie, broderie, transfert, vinyle.
- Idéal pour les fêtes populaires et pour les peñas et les fanfares.



* Accessoire homme T-shirt RACING (page 21). * Accessoire femme T-shirt TIFFANY (page 47).

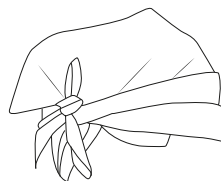

ADULTE	
TAILLES	adulte
HAUTEUR	54
LARGEUR	54

FOULARD CARRÉ **FIESTA**

- Foulard carré.
- Fabriqué en tissu taffetas brillant, léger, résistant et durable.
- Couture sur tout le contour avec ourlet qui augmente sa résistance.
- Convient pour diverses méthodes de marquage : sublimation sur blanc, sérigraphie, transfert, vinyle.
- Idéal pour les fêtes populaires et pour les peñas et les fanfares.

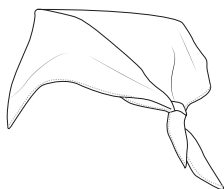

ADULTE	
TAILLES	adulte
HAUTEUR	52
LARGEUR	52

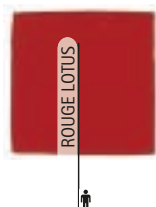

* Accessoire homme T-shirt MATRIX (page 26).

FOULARD CARRÉ **HIERBAS**

- Foulard carré.
- Fabriqué en tissu avec un fil teinté 100% coton doux et confortable.
- Design traditionnel à carreaux avec des rayures bleues et blanches.
- Couture sur tout le contour avec ourlet qui augmente sa résistance.
- Méthodes de marquage idéales : sérigraphie, broderie, transfert, vinyle.
- Idéal pour les fêtes populaires.

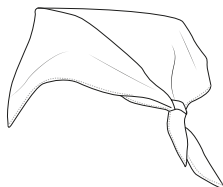

	ENFANT	ADULTE
TAILLES	enfant	adulte
HAUTEUR	50	63
LARGEUR	50	63



COTON

100%



DENSIDAD

125 q/m2



UNI. X COLIS

500



UNI. x SAC

50



BLANC/BLEU MARINE NUIT



* Accessoire homme T-shirt COOL (page 29).

FOULARD TRIANGULAIRE **CACHIRULO**

- Foulard triangle.
- Fabriqué en tissu avec du fil teint polyester respirant, léger et résistant.
- Design traditionnel à carreaux rouge et noir.
- Couture sur tout le contour avec ourlet qui augmente sa résistance.
- Méthodes de marquage idéales : sérigraphie, broderie, transfert, vinyle.
- Idéal pour les fêtes populaires.

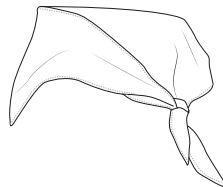

	ENFANT	ADULTE
TAILLES	enfant	adulte
LARGEUR	80	100
LONG 1	57	70
LONG 2	57	70



POLYESTER

100%



DENSIDAD

125 q/m2



UNI. X COLIS

500



UNI. x SAC

100



ROUGE LOTUS/NOIR



* Accessoire femme T-shirt TIFFANY (page 47).



CEINTURE DE FÊTE LYRIC

- Ceinture à franges.
- Fabriqué en tissu double fil avec structure 100% coton tissé résistant et confortable.
- Rectangulaire avec franges aux extrémités.
- Couture surfilée sur les côtés pour une meilleure finition et une plus grande résistance.
- Méthodes de marquage idéales : sérigraphie, broderie, transfert, vinyle.
- Idéal pour les fêtes populaires et les vêtements régionaux traditionnels.

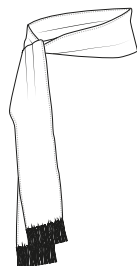

	ENFANT	JUNIOR	ADULTE
TAILLES	enfant	junior	adulte
LONGUEUR	12	12	12
LARGEUR	140	190	240



COTON



DENSIDAD

270 g/m²

UNI. X COLIS

200



UNI. x SAC

1

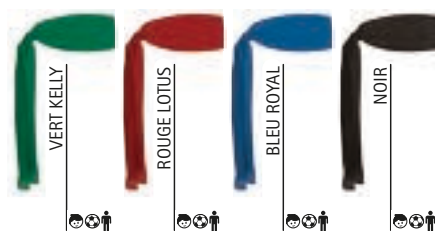

Détail

* Accessoire homme Pantalon fête FERIA (page 280) T-shirt COMIC (page 24).

CEINTURE DE FÊTE VERBENA

- Ceinture rectangulaire.
- Fabriqué en tissu popeline mélange de coton avec polyester résistant et durable.
- Couture sur tout le contour avec ourlet qui augmente sa résistance.
- Méthodes de marquage idéales : broderie, sérigraphie, vinyle, transfert.
- Idéal pour les fêtes populaires et pour les peñas et les fanfares.

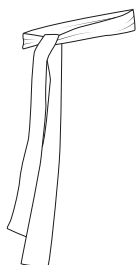

	UNIQUE
TAILLES	unique
HAUTEUR	200
LARGEUR	13



POLYESTER

65%



COTON

35%



DENSIDAD

120 g/m²

UNI. X COLIS

300



UNI. x SAC

100

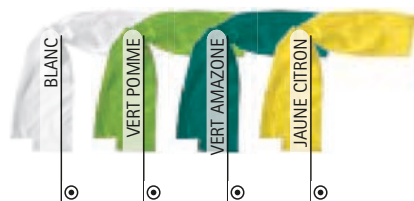

* Accessoire homme Pantalon fête FERIA (page 280) T-shirt FRESH (page 31). * Accessoire femme Pantalon fête femme PASACALLES (page 280) T-shirt TIFFANY (page 47).

CASQUETTE **PROMOTION**

- Casquette légère à 5 panneaux.
- Fabriquée en tissu sergé 100% coton qui apporte durabilité, résistance et facilite la transpiration.
- Deux oeillets de ventilation brodés pour une meilleure aération et une visière semi-incurvée qui empêche l'entrée des rayons du soleil et apporte de la fraîcheur.
- Bande intérieure sur le contour qui apporte plus de confort.
- Ouverture arrière semi-circulaire avec languette de réglage par velcro pour une meilleure tenue.
- Panneau frontal sans coutures avec renfort intérieur mobile qui facilite les différents types de marquage : sérigraphie, broderie, vinyle, transfert.
- Idéal comme cadeau personnalisé, cadeau publicitaire, vêtement de sport, vêtement de travail, merchandising, souvenirs.



	ENFANT	ADULTE
TAILLES	ENFANT	ADULTE
CONTOUR	55	60



* Accessoire enfant T-shirt RACING (page 21) Chasuble de sport WEMBLEY (page 70). * Accessoire femme T-shirt AMANDA (page 47). * Accessoire homme Polo PATROL (page 92).

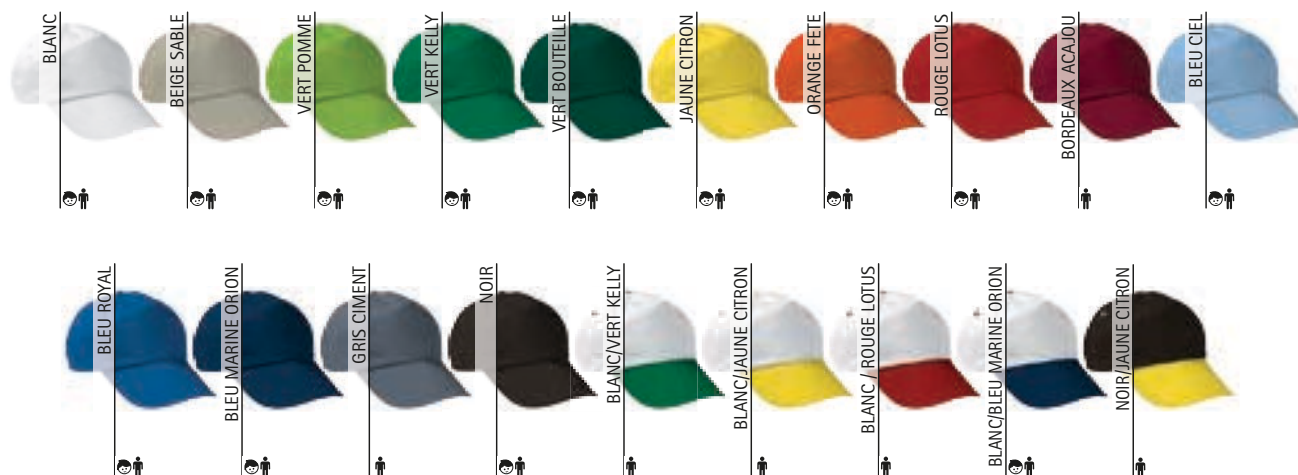

CASQUETTE ODYSSEY

- Casquette coton 5 panneaux.
- Fabriquée en tissu sergé 100% coton qui apporte durabilité, résistance et facilite la transpiration.
- Quatre oeillets de ventilation brodés pour une meilleure aération et une visière semi-incurvée qui empêche l'entrée des rayons du soleil et apporte de la fraîcheur.
- Renfort intérieur thermo fixé pour réduire les déformations et bande intérieure souple sur le contour qui favorise l'absorption de la transpiration et offre un plus grand confort.
- Ouverture arrière semi-circulaire avec languette de réglage par velcro pour une meilleure tenue.
- Panneau frontal sans coutures avec renfort intérieur mobile qui facilite les différents types de marquage : sérigraphie, broderie, vinyle, transfert.
- Idéal comme cadeau personnalisé, cadeau publicitaire, vêtement de sport, merchandising, souvenirs.

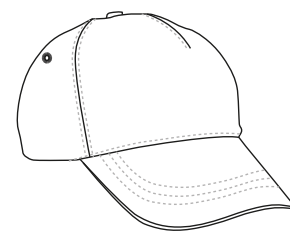

	ADULTE
TAILLES	ADULTE
CONTOUR	60

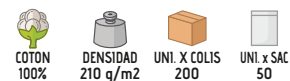

* Accessoire homme T-shirt WAVE (page 24).

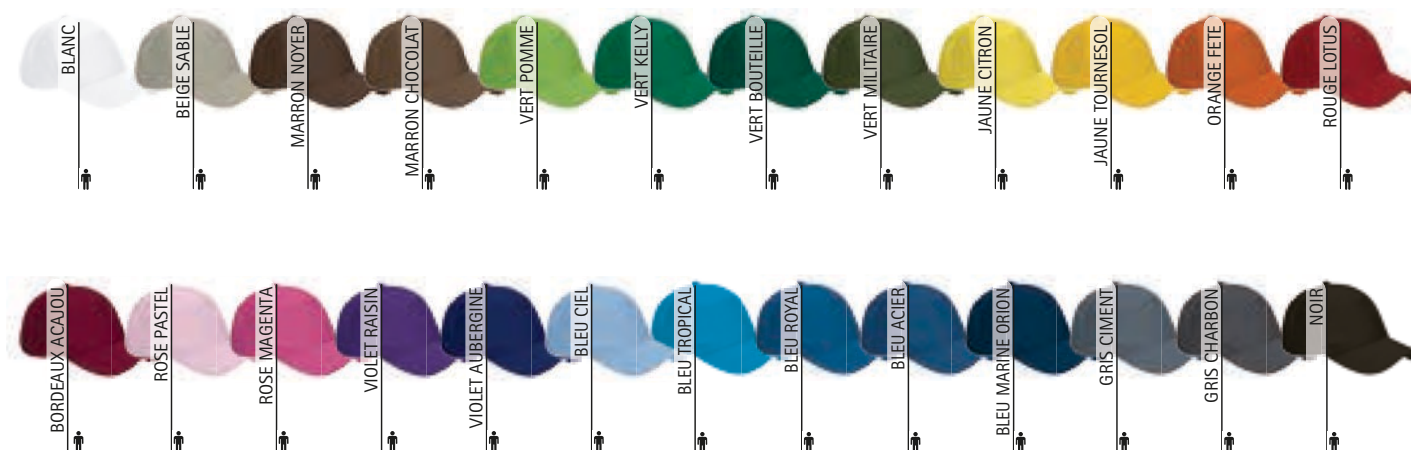

CASQUETTE COMBI

- Casquette coton à 5 panneaux bicolore.
- Fabriquée en tissu sergé 100% coton qui apporte durabilité, résistance et facilite la transpiration.
- Quatre oeillets respirateurs brodés pour une meilleure aération et une visière semi-incurvée qui empêche l'entrée des rayons du soleil et apporte de la fraîcheur.
- Panneau frontal vertical et support intérieur thermo fixé pour réduire les déformations et bande intérieure sur le contour qui offre un plus grand confort.
- Ouverture arrière semi-circulaire avec languette de réglage par velcro pour une meilleure tenue.
- Panneau frontal sans coutures qui facilite les différents types de marquage : sérigraphie, broderie, vinyle, transfert.
- Idéal comme cadeau personnalisé, cadeau publicitaire, vêtement de sport, merchandising, souvenirs.



	ADULTE
TAILLES	ADULTE
CONTOUR	60

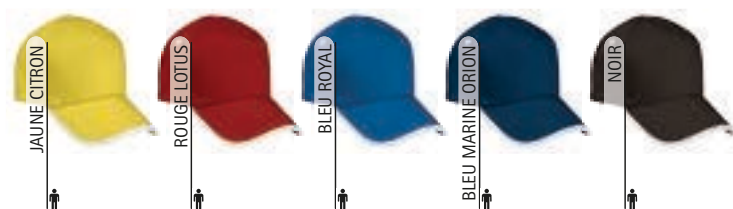

* Accessoire femme T-shirt CAIMAN (page 34).

Les vêtements composés de plusieurs couleurs doivent être lavés à froid, avec plus de précautions, en utilisant une lessive adéquate. Sécher immédiatement et sans trempage.



* Accessoire homme T-shirt EAGLE (page 23).

CASQUETTE FORT

- Casquette coton à 5 panneaux bicolore.
- Fabriquée en tissu sergé 100% coton qui apporte durabilité, résistance et facilite la transpiration.
- Quatre oeillets respirateurs brodés pour une meilleure aération et une visière semi-incurvée qui empêche l'entrée des rayons du soleil et apporte de la fraîcheur.
- Panneau frontal vertical et support intérieur thermo fixé pour réduire les déformations et bande intérieure sur le contour qui offre un plus grand confort.
- Ouverture arrière semi-circulaire avec languette de réglage par velcro pour une meilleure tenue.
- Panneau frontal sans coutures qui facilite les différents types de marquage : sérigraphie, broderie, vinyle, transfert.
- Idéal comme cadeau personnalisé, cadeau publicitaire, vêtement de sport, merchandising, souvenirs.

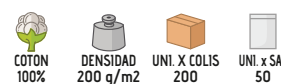

	ADULTE
TAILLES	ADULTE
CONTOUR	60

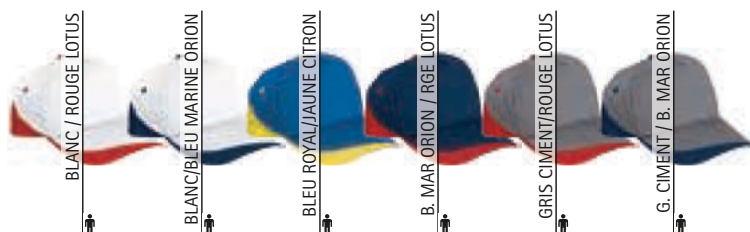

CASQUETTE **JUNGLE**

* Accessoire femme T-shirt SAIGGON (page 32).

- Casquette à 5 panneaux camouflage.
- Fabriquée en tissu sergé 100% coton qui apporte durabilité, résistance et facilite la transpiration.
- Quatre oeillets respirateurs brodés pour une meilleure aération et une visière semi-incurvée qui empêche l'entrée des rayons du soleil et apporte de la fraîcheur.
- Bande intérieure sur le contour qui apporte plus de confort.
- Ouverture arrière semi-circulaire avec languette de réglage par velcro pour une meilleure tenue.
- Panneau frontal sans coutures qui facilite les différents types de marquage : sérigraphie, broderie, vinyle, transfert.
- Idéal comme cadeau personnalisé, cadeau publicitaire, vêtement de sport, vêtement décontracté, sport de montagne, merchandising, souvenirs.



COTON
100%



DENSIDAD
200 g/m²



UNI. X COLIS
200



UNI. x SAC
50

	ADULTE
TAILLES	ADULTE
CONTOUR	60

CASQUETTE **SUMMIT**

- Casquette de sport 3 panneaux.
- Fabriqué en tissu technique respirant Bird-Eye qui facilite l'évacuation de la transpiration et au séchage rapide.
- Visière souple avec intérieur en mousse qui permet son utilisation sous un casque de sport pour éviter le contact direct avec la tête, il peut également être rangé dans la poche.
- Élastique arrière froncé pour un meilleur ajustement et maintien.
- Convient pour diverses méthodes de marquage : sublimation sur blanc, sérigraphie, transfert.
- Idéal comme cadeau publicitaire et vêtement de sport.

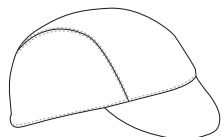

SEC



SUBLIMAC.



POLYESTER
100%



DENSIDAD
145 g/m²



UNI. X COLIS
200



UNI. x SAC
10

	ADULTE
TAILLES	ADULTE
CONTOUR	60

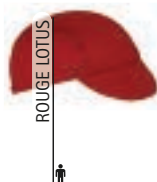

* Accessoire homme T-shirt trail NEPAL (page 65).

BANDANA PIRATE **SPARROW**

- Bandana pirate de sport.
- Fabriqué en tissu technique respirant Bird-Eye qui facilite l'évacuation de la transpiration et au séchage rapide.
- Bande large tout autour avec finition arrière en V qui permet la fixation par un noeud et fournit un meilleur ajustement.
- Coutures intérieures surfilées qui augmentent sa résistance.
- Peut être utilisé sous un casque de sport pour éviter le contact direct avec la tête, il peut également être rangé dans la poche.
- Convient pour diverses méthodes de marquage : sérigraphie, transfert, sublimation sur blanc.
- Idéal pour un usage sportif.

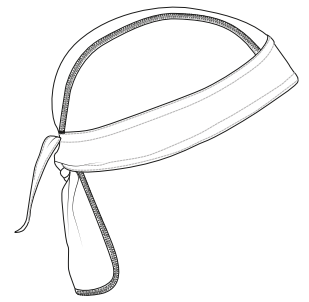

	ADULTE
TAILLES	ADULTE
HAUTEUR	60
CONTOUR	17.5

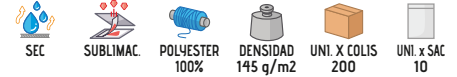

* Accessoire femme Maillot cyclisme GIRO (page 81). * Accessoire homme Maillot cyclisme GIRO (page 81).

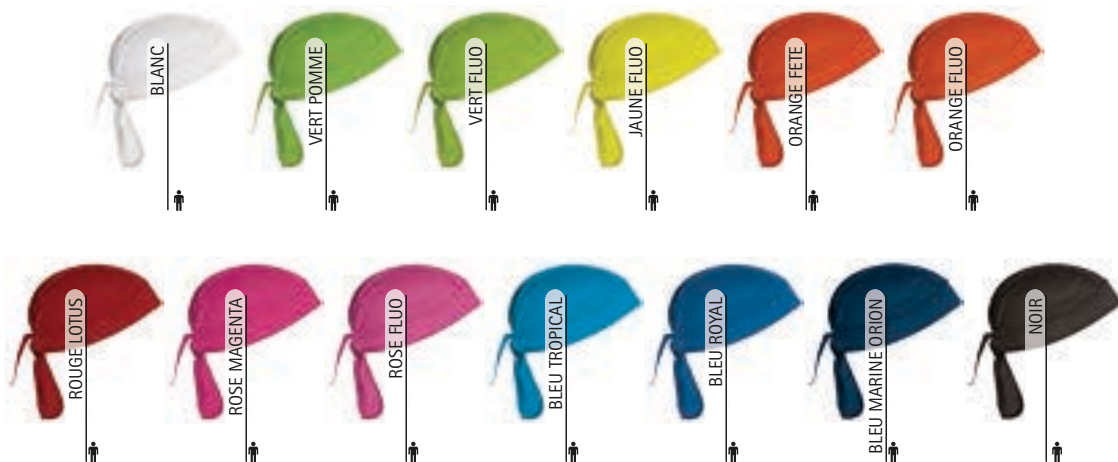

CASQUETTE TORONTO

- Casquette type baseball 6 panneaux.
- Fabriquée en tissu sergé épais 100% coton au toucher doux qui apporte durabilité, résistance et facilite la transpiration.
- Six oeillets de ventilation brodés pour une meilleure aération et une visière incurvée qui empêche l'entrée des rayons du soleil et apporte plus de fraîcheur.
- Panneau avant incurvé avec couture centrale et renfort intérieur thermo fixé, pour réduire les déformations, et bande intérieure sur le contour qui apporte plus de confort.
- Ouverture arrière semi-circulaire avec languette de réglage velcro pour un meilleur maintien.
- Méthodes de marquage idéales : broderie ,écussons.
- Idéal comme cadeau publicitaire, vêtement de sport, merchandising, souvenirs.

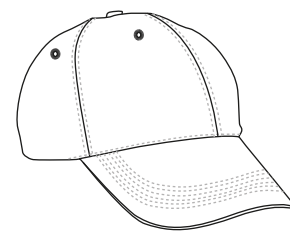

	ENFANT	ADULTE
TAILLES	ENFANT	ADULTE
CONTOUR	55	60



* Accessoire femme T-shirt PARIS (page 46). * Accessoire homme T-shirt WAVE (page 24).

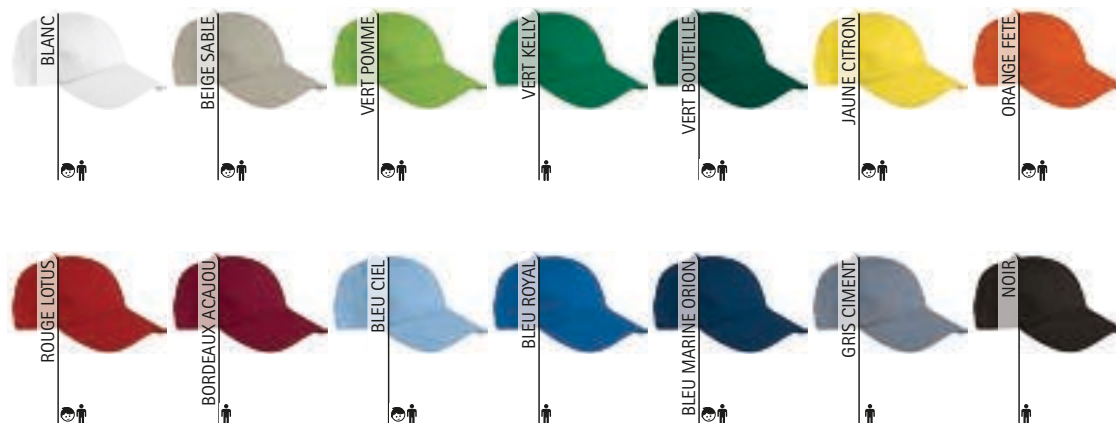

CASQUETTE **MINNEAPOLIS**

- Casquette type baseball 6 panneaux.
- Fabriquée en tissu sergé épais 100% coton au toucher doux qui apporte durabilité, résistance et facilite la transpiration.
- Six oeillets de ventilation brodés pour une meilleure aération et une visière incurvée qui empêche l'entrée des rayons du soleil et apporte plus de fraîcheur, et bande intérieure sur le contour qui apporte plus de confort.
- Zone avant incurvée avec couture centrale et renfort intérieur thermo fixé, pour réduire les déformations.
- Ouverture arrière semi-circulaire avec languette de réglage velcro pour un meilleur maintien.
- Méthodes de marquage idéales : broderie, écussons.
- Idéal comme cadeau personnalisé, cadeau publicitaire, vêtement de sport, merchandising, souvenirs.

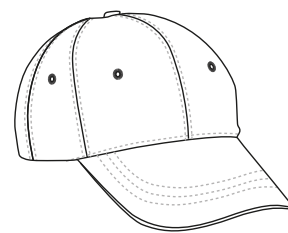

	ADULTE
TAILLES	ADULTE
CONTOUR	60



* Accessoire homme T-shirt BRET (page 27).

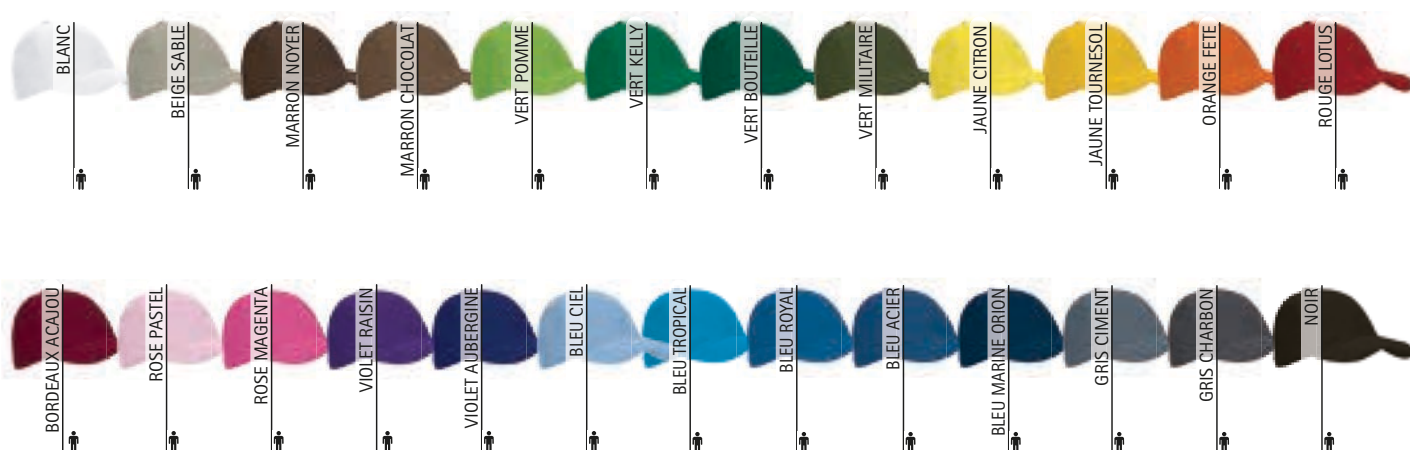



* Accessoire homme T-shirt WAVE (page 24).

CASQUETTE SANDWICH

- Casquette type baseball 6 panneaux bicolore.
- Fabriquée en tissu sergé épais 100% coton au toucher doux qui apporte durabilité, résistance et facilite la transpiration.
- Six oeillets de ventilation brodés pour une meilleure aération et une visière incurvée qui empêche l'entrée des rayons du soleil et apporte plus de fraîcheur, et bande intérieure sur le contour qui apporte plus de confort.
- Zone avant incurvée avec couture centrale et renfort intérieur thermo fixé, pour réduire les déformations.
- Ouverture arrière semi-circulaire avec languette de réglage velcro pour un meilleur maintien.
- Méthodes de marquage idéales : broderie, écussons.
- Idéal comme cadeau publicitaire, vêtement de sport, merchandising, souvenirs.

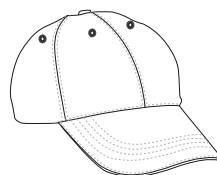

	ADULTE
TAILLES	ADULTE
CONTOUR	60



COTON
100%



DENSIDAD
270 g/m²



UNI. X COLIS
200



UNI. x SAC
50

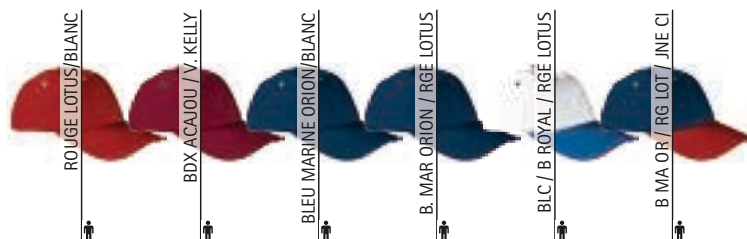

CASQUETTE TUXTON

- Casquette 6 panneaux bicolore.
- Fabriquée en tissu sergé épais 100% coton au toucher doux qui apporte durabilité, résistance et facilite la transpiration.
- Six oeillets de ventilation brodés pour une meilleure aération et une visière incurvée qui empêche l'entrée des rayons du soleil et apporte plus de fraîcheur, et bande intérieure sur le contour qui apporte plus de confort.
- Zone avant incurvée avec couture centrale et renfort intérieur thermo fixé, pour réduire les déformations.
- Ouverture arrière semi-circulaire avec languette de réglage velcro pour un meilleur maintien.
- Méthodes de marquage idéales : broderie, écussons.
- Idéal pour cadeau publicitaire, souvenir, merchandising et usage sportif.



COTON
100%



DENSIDAD
270 g/m²



UNI. X COLIS
200



UNI. x SAC
50

	ADULTE
TAILLES	ADULTE
CONTOUR	60

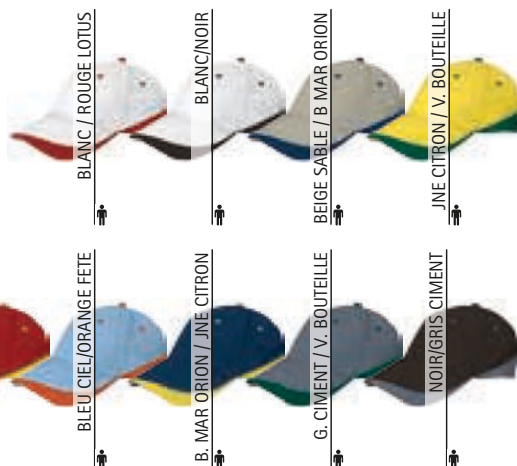
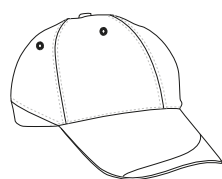

* Accessoire femme T-shirt PARIS (page 46).

CASQUETTE DURAN

- Casquette type baseball bicolore.
- Fabriquée en tissu sergé épais 100% coton au toucher doux qui apporte durabilité, résistance et facilite la transpiration.
- Visière incurvée de couleur qui va jusqu'à derrière et qui empêche l'entrée des rayons du soleil et apporte plus de fraîcheur.
- Zone frontale incurvée avec couture centrale et renfort intérieur thermo fixé, pour réduire les déformations, et bande intérieure sur le contour qui apporte plus de confort.
- Ouverture arrière semi-circulaire avec languette de réglage velcro pour un meilleur maintien.
- Méthodes de marquage idéales : broderie, écussons.
- Idéal comme cadeau personnalisé, cadeau publicitaire, vêtement de sport, merchandising, souvenirs.

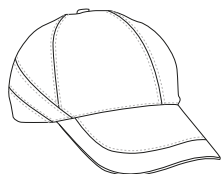

	ADULTE
TAILLES	ADULTE
CONTOUR	60

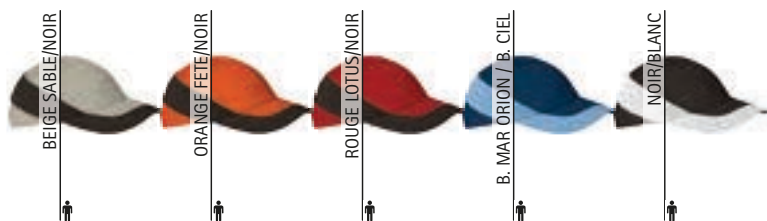
COTON
100%DENSIDAD
270 g/m²UNI. X COLIS
200UNI. x SAC
50

* Complément T-shirt RACING (page 21).

Les vêtements composés de plusieurs couleurs doivent être lavés à froid, avec plus de précautions, en utilisant une lessive adéquate. Sécher immédiatement et sans trempage



* Accessoire femme T-shirt PARIS (page 46).

CASQUETTE SEATTLE

- Casquette 6 panneaux bicolore.
- Fabriquée en tissu sergé épais 100% coton au toucher doux qui apporte durabilité, résistance et facilite la transpiration.
- Six oeillets de ventilation brodés pour une meilleure aération et une visière incurvée qui empêche l'entrée des rayons du soleil et apporte plus de fraîcheur, et bande intérieure sur le contour qui apporte plus de confort.
- Zone avant incurvée avec couture centrale et renfort intérieur thermo fixé, pour réduire les déformations.
- Ouverture arrière semi-circulaire avec languette de réglage velcro pour un meilleur maintien.
- Méthodes de marquage idéales : broderie, écussons.
- Idéal comme cadeau publicitaire, vêtement de sport, merchandising, souvenirs.



	ADULTE
TAILLES	ADULTE
CONTOUR	60

COTON
100%DENSIDAD
270 g/m²UNI. X COLIS
200UNI. x SAC
50

B. MAR. ORION / BGE SABLE



B. MAR. ORION / RGE LOTUS



* Accessoire homme Polo PATROL (page 92).

CASQUETTE TEXAS

- Casquette en jean baseball 6 panneaux.
- Fabriquée en tissu denim 100% coton qui apporte durabilité, résistance et facilite la transpiration.
- Six oeillets de ventilation brodés pour une meilleure aération et une visière incurvée qui empêche l'entrée des rayons du soleil et apporte plus de fraîcheur, et bande intérieure sur le contour qui apporte plus de confort.
- Zone avant incurvée avec couture centrale et renfort intérieur thermo fixé, pour réduire les déformations.
- Ouverture arrière semi-circulaire avec languette de réglage velcro pour un meilleur maintien.
- Méthodes de marquage idéales : broderie, écussons.
- Idéal comme cadeau personnalisé, cadeau publicitaire, vêtement décontracté, merchandising, souvenirs.



	ADULTE
TAILLES	ADULTE
CONTOUR	60



COTON
100%



DENSIDAD
270 g/m²



UNI. X COLIS
200



UNI. x SAC
50

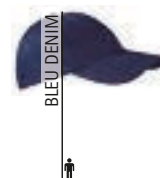

CASQUETTE MEXICO

- Casquette type baseball 6 panneaux.
- Fabriquée en tissu velours 100% coton qui apporte durabilité, résistance et facilite la transpiration.
- Six oeillets de ventilation brodés pour une meilleure aération et une visière incurvée qui empêche l'entrée des rayons du soleil et apporte plus de fraîcheur, et bande intérieure sur le contour qui apporte plus de confort.
- Zone avant incurvée avec couture centrale et renfort intérieur thermo fixé, pour réduire les déformations.
- Ouverture arrière semi-circulaire avec languette de réglage velcro pour un meilleur maintien.
- Méthodes de marquage idéales : broderie, écussons.
- Idéal comme cadeau publicitaire, souvenir, merchandising et usage sportif et décontracté.



	ADULTE
TAILLES	ADULTE
CONTOUR	60



COTON
100%



DENSIDAD
250 g/m²



UNI. X COLIS
200



UNI. x SAC
50

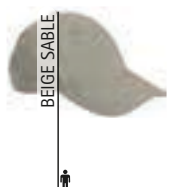

CASQUETTE **FURIA**

- Casquette coton 6 panneaux aux différents drapeaux.
- Fabriquée en tissu sergé épais 100% coton qui apporte durabilité, résistance et facilite la transpiration.
- Six oeillets de ventilation brodés pour une meilleure aération et une visière incurvée qui empêche l'entrée des rayons du soleil et apporte plus de fraîcheur, et bande intérieure sur le contour qui apporte plus de confort.
- Zone avant incurvée avec couture centrale et renfort intérieur thermo fixé, pour réduire les déformations.
- Ouverture arrière semi-circulaire avec languette de réglage velcro pour un meilleur maintien.
- Méthodes de marquage idéales : broderie, écussons.
- Idéal comme cadeau personnalisé, cadeau publicitaire, vêtement décontracté, merchandising, souvenirs, vêtement de sport.

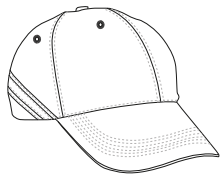

	ADULTE
TAILLES	ADULTE
CONTOUR	60

COTON
100%DENSIDAD
270 g/m²UNI. X COLIS
200UNI. X SAC
50

B. MAR ORION / DRA. ESPA.



B. MAR ORION / DRA. FRANC.



B. MAR ORION / DRA. ITALIEN.



B. MAR ORION / DRA. PORTUG.



* Accessoire homme Polo CALIFORNIA (page 96).

Les vêtements composés de plusieurs couleurs doivent être lavés à froid, avec plus de précautions, en utilisant une lessive adéquate. Sécher immédiatement et sans trempage.

CASQUETTE **SPORT**

- Casquette de sport type baseball 6 panneaux.
- Fabriquée en double tissu : extérieur tissu en maille polyester respirant, et intérieur coton doux et confortable.
- Visière incurvée qui empêche l'entrée des rayons du soleil et apporte plus de fraîcheur.
- Bande intérieure sur le contour qui apporte plus de confort.
- Zone avant incurvée avec couture centrale et sans renfort pour plus de flexibilité et de confort.
- Ouverture arrière semi-circulaire avec languette de réglage velcro pour un meilleur maintien.
- Méthodes de marquage idéales : broderie, écussons.
- Idéal comme cadeau publicitaire, vêtement de sport, merchandising, souvenirs et vêtement décontracté.



* Accessoire homme T-shirt technique SPRINT (page 65).



	ADULTE
TAILLES	ADULTE
CONTOUR	60

COTON
100%DENSIDAD
250 g/m²UNI. X COLIS
200UNI. X SAC
50

BLANC



NOIR



CASQUETTE **ARMY**

* Accessoire homme T-shirt RACING (page 21) Gillet SAFARI (page 188).

- Casquette coupe droite type militaire.
- Fabriquée en tissu sergé épais 100% coton au toucher doux qui apporte durabilité, résistance et facilite la transpiration.
- Quatre oeillets de ventilation brodés pour une meilleure aération et une visière incurvée qui empêche l'entrée des rayons du soleil et apporte plus de fraîcheur.
- Zone avant incurvée avec couture centrale et renfort intérieur thermo fixé, pour réduire les déformations.
- Ouverture arrière semi-circulaire avec languette de réglage velcro pour un meilleur maintien.
- Méthodes de marquage idéales : broderie, écussons.
- Idéal comme cadeau personnalisé, cadeau publicitaire, vêtement décontracté, sport de montagne, merchandising, souvenirs.

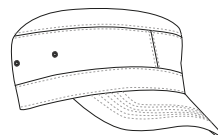

		ADULTE
TAILLES		ADULTE
CONTOUR		60



COTON
100%



DENSIDAD
220 g/m²



UNI. X COLIS
200



UNI. x SAC
50



BEIGE SABLE

BOB **FISHER**

- Bob d'été.
- Fabriqué en tissu sergé épais 100% coton qui apporte durabilité, résistance et facilite la transpiration.
- Quatre oeillets métalliques de ventilation sur les côtés pour une meilleure aération et bordure inclinée qui empêche l'entrée des rayons du soleil et apporte plus de fraîcheur.
- Bordure frontale lisse sans couture et renfort intérieur thermo fixé, pour réduire les déformations.
- Bande intérieure qui apporte plus de confort.
- Frontale libre de coutures qui permet les méthodes de marquage: sérigraphie, broderie, écussons.
- Idéal pour cadeau publicitaire, et pour les activités dans la nature.

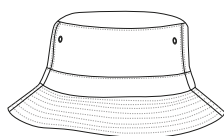

		ADULTE
TAILLES		ADULTE
CONTOUR		60



COTON
100%



DENSIDAD
220 g/m²



UNI. X COLIS
100



UNI. x SAC
10



BEIGE SABLE



BLEU MARINE ORION



NOIR



JUNGLE BOISE



* Accessoire homme T-shirt RACING (page 21) Gillet SAFARI (page 188).

CHAPEAU JONES

- Bob d'été.
- Fabriqué en tissu mélange de coton et polyester qui apporte durabilité et résistance.
- Quatre oeillets métalliques de ventilation sur les côtés pour une meilleure aération et bordure inclinée qui empêche l'entrée des rayons du soleil et apporte plus de fraîcheur.
- Frontale lisse, bordures avec coutures sur les côtés qui augmentent sa résistance et bande tout autour pour réduire les déformations.
- Bande intérieure qui apporte plus de confort.
- Frontale libre de coutures qui permet les méthodes de marquage: sérigraphie, broderie, écussons.
- Idéal comme cadeau personnalisé, textile publicitaire, sport de montagne.

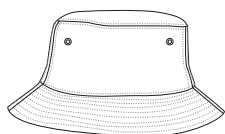
POLYESTER
65%COTON
35%DENSIDAD
220 g/m²UNI. X COLIS
100UNI. x SAC
10

	ADULTE
TAILLES	ADULTE
CONTOUR	60

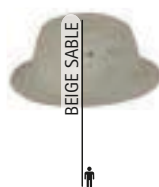

* Accessoire homme T-shirt RACING (page 21).



BOB SUMMER

- Bob d'été.
- Fabriqué en tissu sergé épais 100% coton qui apporte durabilité, résistance et facilite la transpiration.
- Quatre oeillets métalliques de ventilation sur les côtés pour une meilleure aération et bordure inclinée qui empêche l'entrée des rayons du soleil et apporte plus de fraîcheur.
- Frontale lisse, et bordures avec coutures sur les côtés qui augmentent sa résistance.
- Bande intérieure qui apporte plus de confort.
- Frontale libre de coutures qui permet les méthodes de marquage: sérigraphie, broderie, écussons.
- Idéal pour cadeau publicitaire, et pour les activités dans la nature.

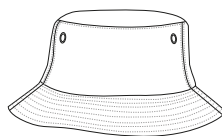
COTON
100%DENSIDAD
220 g/m²UNI. X COLIS
100UNI. x SAC
10

	ADULTE
TAILLES	ADULTE
CONTOUR	60

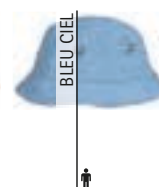
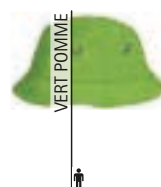



BOB PAINTER

- Bob classique.
- Fabriqué en tissu sergé épais 100% coton qui apporte durabilité, résistance et facilite la transpiration.
- Frontale lisse, et bordures avec coutures sur les côtés qui augmentent sa résistance.
- Bande intérieure qui apporte plus de confort.
- Frontale libre de coutures qui permet les méthodes de marquage: sérigraphie, broderie, écussons.
- Idéal comme vêtement de travail et cadeau publicitaire.

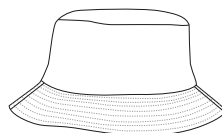

	ADULTE
TAILLES	ADULTE
CONTOUR	60

COTON
100%DENSIDAD
180 g/m²UNI. X COLIS
200UNI. x SAC
10

BLANC

BLANC/VERT
KELLYBLANC/ROUGE
LOTUSBLANC/BLEU
ROYAL

* Accessoire homme Sweat-shirt APOLO (page 121) Polaire JAMES (page 157).

Les vêtements composés de plusieurs couleurs doivent être lavés à froid, avec plus de précautions, en utilisant une lessive adéquate. Sécher immédiatement et sans trempage

CHAPEAU RÉVERSIBLE TRAVEL

- Bob réversible imperméable.
- Fabriqué avec une double couche de tissu : une face plate imperméable qui empêche le passage de l'eau et l'autre, micro-polaire anti-pilling avec une haute rétention thermique.
- Bordure lisse et bande intérieure pour éviter les déformations.
- Méthodes de marquage : sérigraphie, transfert, vinyle.
- Idéal pour les activités dans la nature et comme cadeau publicitaire.

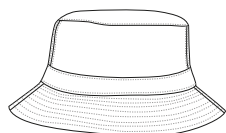

	ADULTE
TAILLES	ADULTE
CONTOUR	60

EXTERIEUR

POLYAMIDE
100%DENSIDAD
130 g/m²

INTÉRIEUR

POLYESTER
100%DENSIDAD
220 g/m²UNI. X COLIS
100UNI. x SAC
10

TI HIDROF



TI IMPERM



THERMIQUE



VERT BOUTEILLE

BLEU MARINE
ORION

NOIR



* Accessoire femme Veste softshell MAKALU (page 169).

CHAPEAU DE NOËL **NOEL**

- Chapeau de Noël.
- Fabriqué en tissu polaire anti-pilling à l'extérieur et molletonné à l'intérieur pour une meilleure rétention thermique.
- Rouge avec bord blanc comme le Père Noël.
- Pompon blanc.
- Méthodes de marquage idéales : broderie, écussons.
- Idéal pour les fêtes de Noël, déguisements, comme cadeau personnalisé, textile publicitaire.

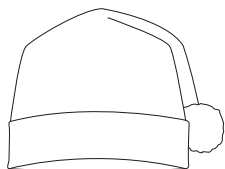

	ENFANT	ADULTE
TAILLES	ENFANT	ADULTE
LARGEUR	25	28
HAUTEUR DE BONNET	35	40
HAUTEUR BORD BLANC	5	5



BONNET POLAIRE **SLIDE**

- Bonnet polaire de poche.
- Fabriqué en tissu polaire anti-pilling à l'extérieur et molletonné à l'intérieur une meilleure rétention thermique.
- Conception de six panneaux assemblés avec des coutures renforcées qui améliorent sa structure.
- Contour surfilé qui augmente sa résistance.
- Sa taille permet de le garder sans problème dans la poche.
- Méthodes idéales marquage : broderie, écussons.
- Idéal comme vêtement de travail, vêtement de sport et accessoire d'hiver.

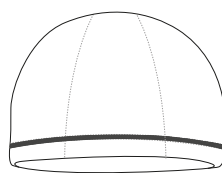

	ADULTE
TAILLES	ADULTE
HAUTEUR	21.5
CONTOUR	60



* Accessoire homme Parka BOREAL (page 202).



BOB WINTER

- Bonnet d'hiver avec ourlet.
- Fabriqué en tricot épais 100% acrylique avec une forte rétention thermique.
- Large ourlet élastique qui permet de régler la hauteur et permet un meilleur ajustement.
- Méthodes de marquage idéales : broderie, écussons.
- Idéal comme vêtement de travail, vêtement de sport et accessoire d'hiver.

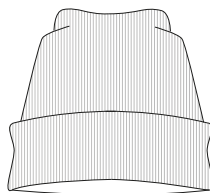

	ADULTE
TAILLES	ADULTE
CONTOUR	60

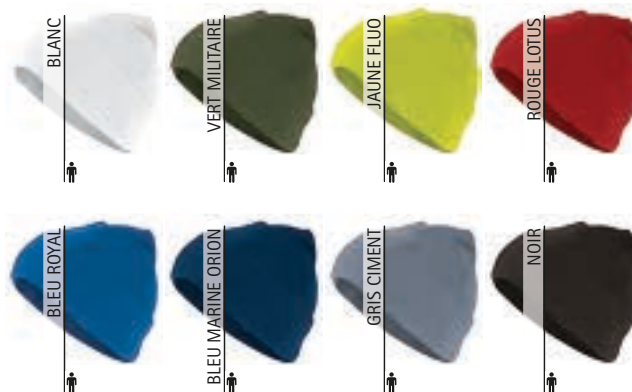

* Accessoire homme Parka ONTARIO (page 201) Sweat-shirt OPEN (page 118).

BONNET POLAIRE MONTREAL

- Bonnet polaire à 6 panneaux avec ourlet.
- Fabriqué en tissu polaire anti-pilling à l'extérieur et molletonné à l'intérieur une meilleure rétention thermique.
- Coutures surfilées qui augmentent sa résistance.
- Large ourlet élastique qui permet de régler la hauteur et permet un meilleur ajustement.
- Méthodes de marquage idéales : broderie, écussons.
- Idéal comme vêtement de travail et vêtement d'hiver.

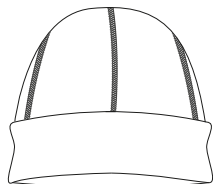

	ADULTE
TAILLES	ADULTE
HAUTEUR	26.5
CONTOUR	60

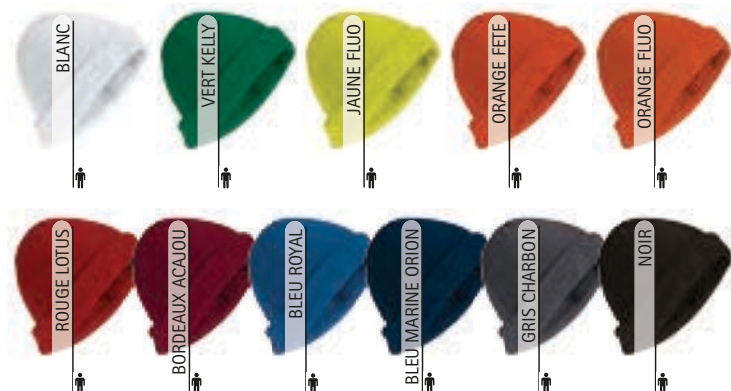

* Accessoire homme Sweat-shirt DUBLIN (page 119) Veste softshell GRIZZLY (page 167).

CASQUETTE MOUNTAIN

- Une casquette avec des cache-oreilles.
- Fabriquée avec une double couche de tissu : une face plate imperméable qui empêche le passage de l'eau et l'autre, molletonnée tissu Bear polaire avec une haute rétention thermique.
- Large visière qui empêche le passage du vent et des rayons solaires en apportant plus de confort.
- Larges cache-oreilles avec fermeture velcro qui apportent chaleur.
- Méthodes de marquage idéales : sérigraphie, transfert, vinyle.
- Idéal pour le sport de montagne en hiver et comme vêtement d'hiver.

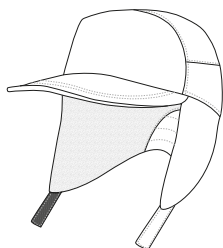

	ADULTE
TAILLES	ADULTE
CONTOUR	60

EXTERIEUR		INTÉRIEUR								
	POLYESTER 100%		DENSIDAD 130 g/m ²			DENSIDAD 300 g/m ²		UNI. X COLIS 100		UNI. x SAC 10
			TI HIDROF			TI IMPERM				THERMIQUE



* Accessoire femme Gilet reversible ASPEN (page 178).

BALACLAVA FOREST

- Passe montagne d'hiver.
- Fabriqué en tissu tricoté épais 100% acrylique avec une haute rétention thermique.
- Ouverture pour les yeux et le nez et visière rigide pour un meilleur maintien sur le visage.
- Méthodes de marquage idéales : broderie, écussons.
- Idéal pour les activités dans la nature en période hivernale.

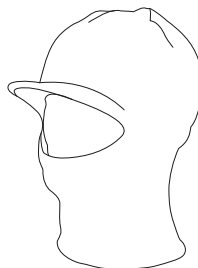

	ADULTE
TAILLES	ADULTE
CONTOUR	60

	THERMIQUE		ACRYLIQUE 100%		DENSIDAD 400 g/m ²		UNI. X COLIS 100		UNI. x SAC 10
--	-----------	--	-------------------	--	----------------------------------	--	---------------------	--	------------------





BALACLAVA EVEREST

- Passe montagne polaire.
- Fabriqué en tissu polaire anti-pilling pour une meilleure finition à l'extérieur et molletonné à l'intérieur pour plus de rétention thermique.
- Ouverture pour les yeux et le nez rivetée pour plus de confort.
- Double couture en bas du cou qui augmente sa résistance et durabilité.
- Méthodes de marquage idéales : broderie, écussons.
- Idéal en complément de vêtement de travail ou vêtement de sport.

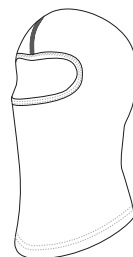

	ADULTE
TAILLES	ADULTE
LONGUEUR	42.5
LARGEUR	26.5



BALACLAVA FROST

- Passe montagne chaud.
- Fabriqué avec une double couche de tissu : extérieur sergé mélange coton et polyester résistant et durable, et intérieur molletonné tissu Bear polaire pour une meilleure rétention thermique.
- Ouverture pour les yeux et le nez pour plus de confort.
- Velcro sur le menton qui s'ouvre et se ferme confortablement.
- Méthodes de marquage idéales : sérigraphie, transfert, vinyle.
- Idéal comme vêtement de travail et pour l'industrie alimentaire.

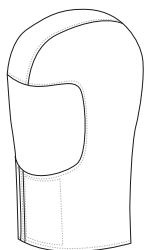

	ADULTE
TAILLES	ADULTE
HAUTEUR	40

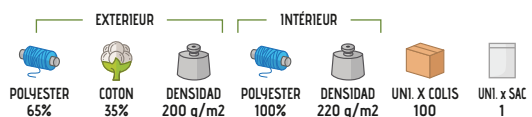

* Accessoire homme Parka DOUGH (page 207).

CACHE COU TUBULAIRE **RUNNER**

- Tour de cou sans coutures.
- Fabriqué en tissu polyester lisse au toucher coton doux et agréable.
- Tubulaire sans couture latérale ni aux extrémités pour plus de confort.
- Possibilité de le porter dans différentes positions : Balacava, écharpe, ruban, col, poignet, bandeau, Casquette, etc.
- Convient pour diverses méthodes de marquage : sérigraphie, sublimation sur blanc, transfert.
- Idéal pour les activités sportives en extérieur.



	ADULTE
TAILLES	ADULTE
HAUTEUR	40
LARGEUR	29



* Accessoire homme Polo EUROPA (page 115).



* Accessoire homme Sweat-shirt WOOD (page 123).

CACHE COU TUBULAIRE **JERRY**

- Tour de cou long tubulaire.
- Fabriqué en double tissu : moitié micro polaire avec molleton anti-pilling pour une meilleure rétention thermique et l'autre moitié, polyester au toucher coton, doux et agréable.
- Sans coutures aux extrémités pour plus de confort.
- Longueur 50 cm qui apporte plus de fonctionnalité.
- Convient pour diverses méthodes de marquage sur polyester lisse: sérigraphie, sublimation sur blanc, transfert.
- Idéal comme accessoire en vêtement de sport et vêtement de travail.



	ADULTE
TAILLES	ADULTE
HAUTEUR	50
LARGEUR	26.5

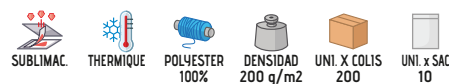

CACHE COU TUBULAIRE **STONE**

- Tour de cou tubulaire pour le sport.
- Fabriqué en tissu technique respirant Move-Dry qui facilite l'évacuation de la transpiration et au séchage rapide.
- Extrémités avec ourlet et double couture qui augmente sa résistance.
- Possibilité de le porter dans différentes positions : Balaclava, écharpe, ruban, col, poignet, bandeau, bonnet, etc.
- Convient pour diverses méthodes de marquage : sérigraphie, sublimation sur blanc, transfert.
- Idéal pour les activités physiques, et comme cadeau publicitaire.

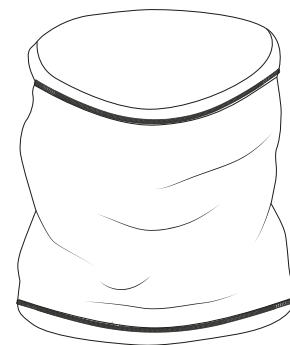

	ADULTE
TAILLES	ADULTE
HAUTEUR	26
LARGEUR	45

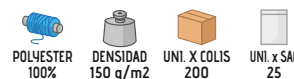
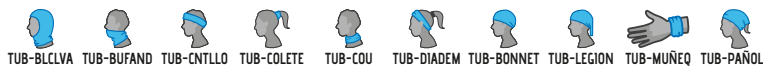

* Accessoire homme Polaire JAMES (page 157).

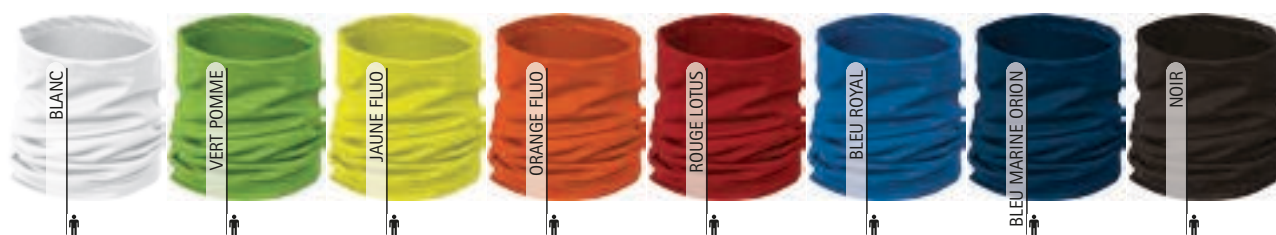

CACHE COU POLAIRE ALPINE

- Tour de cou polaire.
- Fabriqué en tissu polaire anti-pilling pour une meilleure rétention thermique.
- Une des extrémités avec cordon de serrage et frein pour un meilleur ajustement et confort.
- Il peut être porté sur le cou ou comme un bonnet en ajustant le cordon.
- Extrémités avec ourlet et double couture qui augmente sa résistance.
- Méthodes Idéal pour le marquage : broderie, écussons.
- Idéal comme textile publicitaire et comme accessoire de vêtement de travail, et vêtement de sport.



	ADULTE
TAILLES	ADULTE
HAUTEUR	30
LARGEUR	27

THERMIQUE
 POLYESTER 100%
 DENSIDAD 220 q/m2
 UNI. X COLIS 200
 UNI. x SAC 10



* Accessoire femme Parka BOREAL (page 202). * Accessoire homme Parka ARKANSAS (page 203).





* Accessoire femme Veste softshell PEAK (page 167). * Accessoire homme Polaire DAKOTA (page 155).

ÉCHARPE POLAIRE GLACIAL

- Écharpe polaire d'hiver.
- Fabriquée en tissu polaire molletonnée pour une meilleure rétention thermique.
- Forme rectangulaire avec frange aux extrémités.
- Méthodes de marquage idéales : broderie, écussons.
- Idéal comme accessoire d'hiver, cadeau publicitaire et cadeau personnalisé.



	ADULTE
TAILLES	adulte
HAUTEUR	25
LARGEUR	165

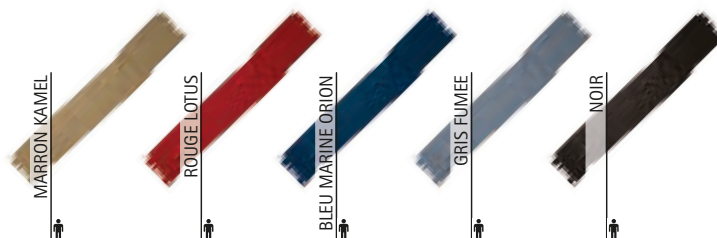

GANTS DANUBIO

- Gants polaires.
- Confectionnés en tissu micro polaire à haute rétention thermique et avec molleton anti-pilling pour une meilleure finition.
- Élastique froncé sur les poignets qui s'adapte confortablement.
- Mousqueton en plastique qui permet de les maintenir unis et d'éviter de les perdre.
- Ruban de sergé qui facilite différentes méthodes de marquage : sérigraphie, transfert, broderie, vinyle.
- Idéal comme complément de vêtement d'hiver et cadeau publicitaire.

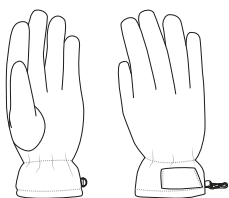

	ADULTE			
TAILLES	S	M	L	XL
LONGUEUR	26.5	27.5	28	29

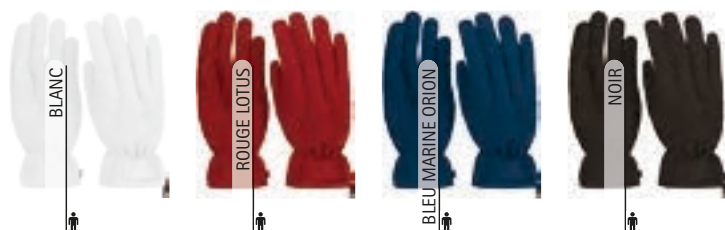

* Accessoire homme Écharpe polaire GLACIAL (page 307) Parka DALLAS (page 204).

COUVERTURE KODIAK

- Couverture polaire.
- Fabriquée en tissu polaire molletonné doux et agréable.
- Rectangulaire avec coins arrondis et contour cousu avec fil décoratif épais pour une meilleure finition.
- Méthodes de marquage idéales : broderie, écusson.
- Idéal comme cadeau personnalisé et comme complément pour l'hiver et décoratif de la maison.

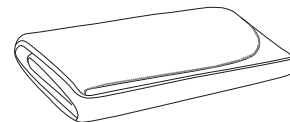

	<input checked="" type="radio"/> UNIQUE
TAILLES	UNIQUE
LONGUEUR	158
LARGEUR	130

THERMIQUE
 POLYESTER 100%
 DENSIDAD 160 g/m2
 UNI. X COLIS 30
 UNI. X SAC 1

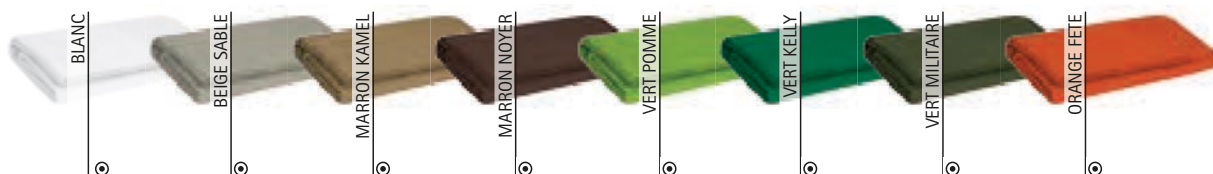



* Accessoire femme Chemisier femme m/longues STAR (page 138) Pantalon femme chino ALESSIA (page 220).

SAC PORTE COUVERTURE COMFY

- Porte couverture avec poignée.
- Fabriqué avec ruban textile en tissu canevas résistant.
- Poignée pour un meilleur transport et velcro pour un meilleur ajustement.
- Tissu au milieu pour la personnalisation.
- Méthodes de marquage idéales : sérigraphie, transfert, vinyle, écusson.
- Idéal pour le transport des modèles de couvertures KODIAK, DREAMS, CRIB, TERRAIN et CUSHION.

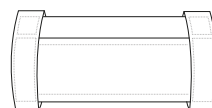

	UNIQUE
TAILLES	UNIQUE
HAUTEUR	20
LARGEUR	40

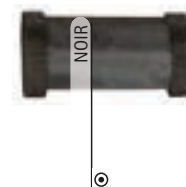

SAC PORTE COUVERTURE COVER

- Pochette pour couvertures.
- Fabriquée en tissu imperméable résistant et durable Cylindrique qui permet de ranger la couverture enroulée.
- Fermeture avec cordon de serrage et frein pour un meilleur ajustement.
- Double cordon servant de poignée pour transporter la couverture confortablement.
- Méthodes de marquage idéales : sérigraphie, transfert, vinyle, écussons.
- Idéal pour le transport des modèles de couvertures KODIAK, DREAMS, CRIB et TERRAIN.

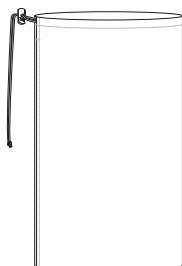

	UNIQUE
TAILLES	UNIQUE
HAUTEUR	20.5
LARGEUR	34



* Accessoire femme Chemisier femme m/longues STAR (page 138) Pantalon femme chino ALESSIA (page 220).

COUVERTURE TERRAIN

- Couverture polaire avec imprimé écossais.
- Fabriquée en tissu polaire avec molleton anti-pilling pour une meilleure rétention thermique.
- Imprimé écossais avec dessins à carreaux.
- Rectangulaire avec des coins arrondis et contour cousu avec un fil décoratif épais pour une meilleure finition.
- Méthodes de marquage idéales : broderie, écussons.
- Idéal comme cadeau personnalisé et comme complément pour l'hiver tant pour la voiture que pour la maison.

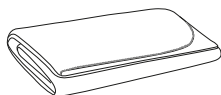

	UNIQUE
TAILLES	UNIQUE
LONGUEUR	160
LARGEUR	130



COUVERTURE REST

- Couverture polaire extra large.
- Fabriquée en tissu polaire avec molleton anti-pilling pour une meilleure rétention thermique.
- Rectangulaire avec des coins arrondis et contour cousu avec un fil décoratif épais pour une meilleure finition.
- Méthodes de marquage idéales : broderie, écussons.
- Idéal comme cadeau personnalisé et comme complément pour l'hiver et décoratif de la maison.

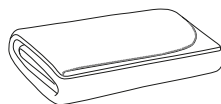
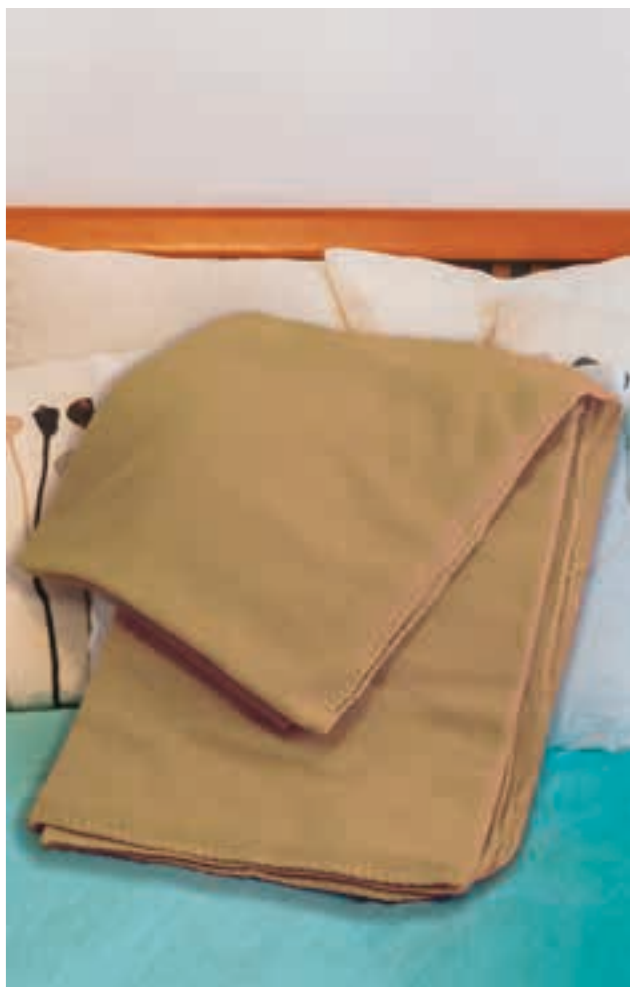

	UNIQUE
TAILLES	UNIQUE
LONGUEUR	230
LARGEUR	160



COUVERTURE LIT BÉBÉ CRIB

- Couverture ouatine de corail pour bébé.
- Fabriquée en tissu ouatine de corail extra épais, super doux et très agréable.
- Texture avec des filaments longs qui apportent volume, chaleur et confort.
- Rectangulaire cousue avec double couture sur les côtés qui augmente sa résistance.
- Méthodes de marquage idéales : broderie, écussons.
- Idéal comme cadeau personnalisé et comme complément pour l'hiver à la maison : canapé, fauteuil, lit bébé, poussette.

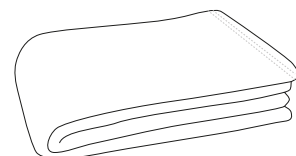

	UNIQUE
TAILLES	UNIQUE
LONGUEUR	105
LARGEUR	75

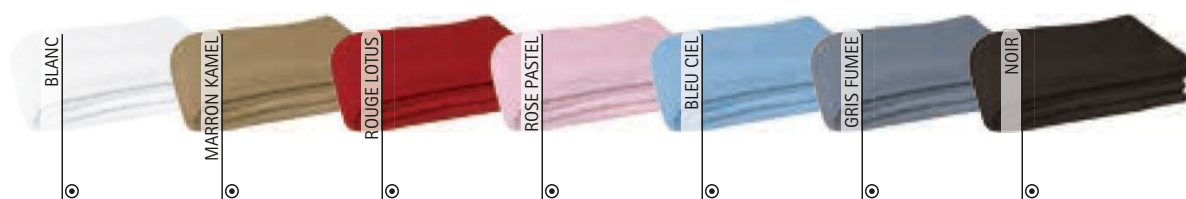

COUVERTURE **CUSHION**

- Couverture ouatine de corail moyenne.
- Fabriquée en tissu ouatine de corail extra épais, super doux et très agréable.
- Texture avec des filaments longs qui apportent volume, chaleur et confort.
- Rectangulaire cousue avec double couture sur les côtés qui augmente sa résistance.
- Méthodes de marquage idéales : broderie, écussons.
- Idéal comme cadeau personnalisé et comme complément pour l'hiver à la maison : canapé, fauteuil, lit, etc.

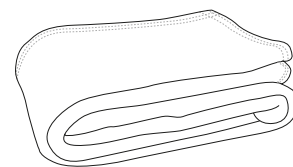

	⊙ UNIQUE
TAILLES	UNIQUE
LONGUEUR	140
LARGEUR	95

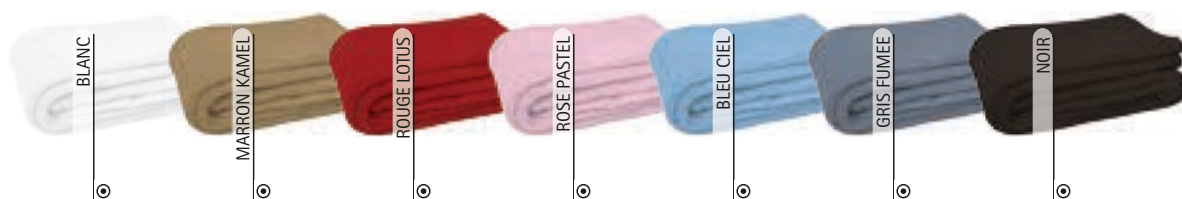

COUVERTURE COUCH

- Couverture ouatine de corail grande.
- Fabriquée en tissu ouatine de corail extra épais, super doux et très agréable.
- Texture avec des filaments longs qui apportent volume, chaleur et confort.
- Rectangulaire cousue avec double couture sur les côtés qui augmente sa résistance.
- Méthodes de marquage idéales : broderie, écussons.
- Idéal comme cadeau personnalisé et comme complément pour l'hiver à la maison : canapé, fauteuil, lit, etc.

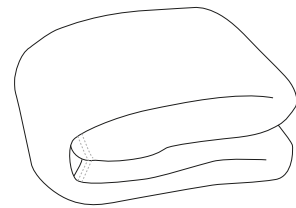

	<input checked="" type="radio"/> UNIQUE
TAILLES	UNIQUE
LONGUEUR	190
LARGEUR	120

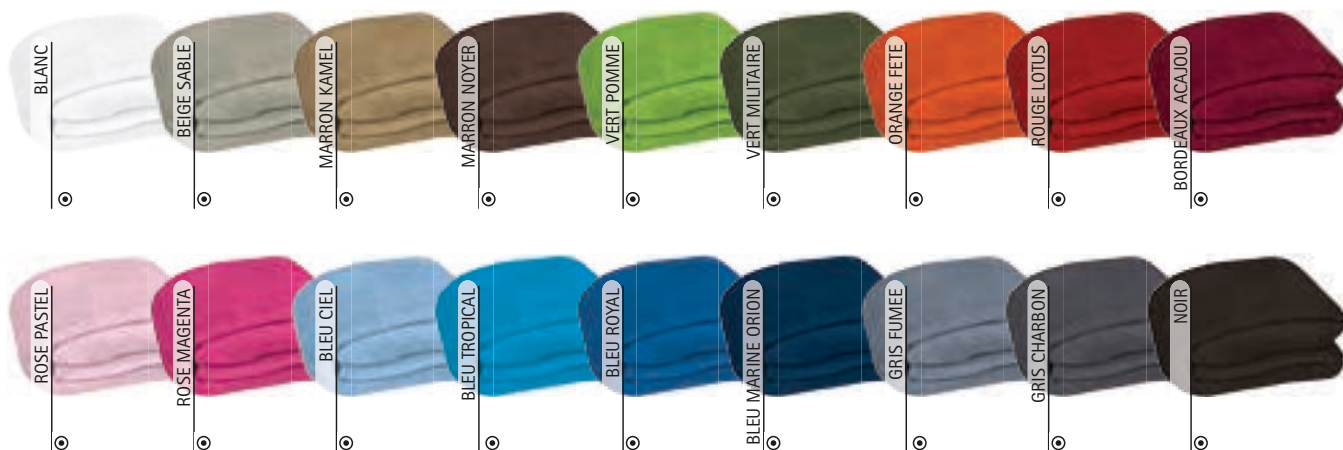

COUVERTURE KINGER

- Couverture de corail extra large.
- Fabriquée en tissu corallien extra épais, super doux et très agréable.
- Texture avec des filaments longs qui apportent volume, chaleur et confort.
- Forme rectangulaire cousue avec double couture sur les côtés qui augmente sa résistance.
- Méthodes de marquage idéales : broderie, coutures.
- Idéal comme cadeau personnalisé et comme complément pour l'hiver à la maison : canapé, fauteuil, lit, etc.

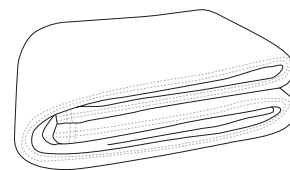

	UNIQUE
TAILLES	UNIQUE
LONGUEUR	240
LARGEUR	160



COUVERTURE POLAIRE SNOW

- Couverture polaire.
- Fabriquée en tissu polaire avec molleton anti-pilling pour une meilleure rétention thermique.
- Rectangulaire avec coins arrondis et franges pour une meilleure finition.
- Disponible en petite et grande taille.
- Méthodes de marquage idéales : broderie, écussons.
- Idéal comme cadeau personnalisé et comme complément pour l'hiver tant pour la voiture que pour la maison.

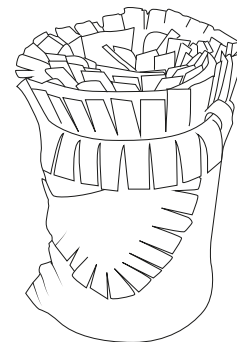

	PETITE	GRANDE
TAILLES	PETITE	GRANDE
LONGUEUR	125	150
LARGEUR	150	200



* Accessoire enfant Chaussettes courtes FENIX (page 329). * Accessoire femme Chaussettes courtes FENIX (page 329).



Franges dans les angles

COUVERTURE LIT BÉBÉ DREAMS

- Couverture polaire pour bébé.
- Fabriquée en tissu polaire avec molleton anti-pilling pour une meilleure rétention thermique.
- Rectangulaire avec coins arrondis et franges pour une meilleure finition.
- Méthodes de marquage idéales : broderie, écussons.
- Idéal comme cadeau personnalisé et comme complément pour l'hiver à la maison : lit bébé, poussette, etc.

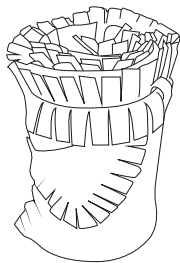

FRANGES DANS LES ANGLES

	UNIQUE
TAILLES	UNIQUE
LONGUEUR	105
LARGEUR	75



POLYESTER
100%



DENSIDAD
240 g/m²



UNI. X COLIS
20



UNI. x SAC
1



THERMIQUE



BLANC



JAUNE TOURNESOL



ORANGE FETE



ROSE PASTEL



BLEU CIEL



COUVERTURE À MANCHES POLAIRE MOVIE

- Couverture polaire avec manches.
- Fabriquée en tissu polaire avec molleton anti-pilling pour une meilleure rétention thermique.
- Incurvée au niveau du cou et ouvertures avec manches pour une meilleure adaptation et confort.
- Contours cousus avec ruban décoratif pour une meilleure finition.
- Méthodes de marquage idéales : broderie, écussons.
- Idéal comme cadeau personnalisé et pour usage sur le canapé et à la maison.

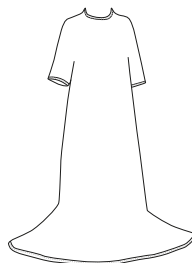

	UNIQUE
TAILLES	UNIQUE
LONGUEUR	200
LARGEUR	150



THERMIQUE



POLYESTER
100%



DENSIDAD
240 g/m²



UNI. X COLIS
10



UNI. x SAC
1



BLEU MARINE ORION



GRIS FUMEE





* Accessoire femme T-shirt FUNKY (page 50) Pantalon COURT (page 86).

SERVIETTE ENEA

- Serviette de toilette.
- Fabriquée en tissu microfibre absorbante et au séchage rapide.
- Texture éponge qui apporte une douceur supplémentaire.
- Contour avec ourlet qui augmente sa durabilité.
- Méthodes de marquage idéales : broderie, écussons.
- Idéal pour salle de bain, spa et cheveux, en complément des serviettes NENUFAR et LIRIO.

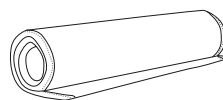

UNIQUE	
TAILLES	UNIQUE
LONGUEUR	55
LARGEUR	35



SERVIETTE AEROBIC

- Serviette de main sport.
- Fabriquée en tissu léger microfibre fine et absorbante qui facilite le séchage rapide.
- Lisse et compacte occupe très peu d'espace.
- Contour décoratif surfilé qui augmente sa durabilité.
- Méthodes de marquage idéales : sublimation sur blanc, sérigraphie, vinyle, brodé, écussons.
- Idéal pour le sport, en complément des serviettes SPINNING, FITNESS et BOXING.

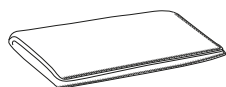

UNIQUE	
TAILLES	UNIQUE
LONGUEUR	55
LARGEUR	35

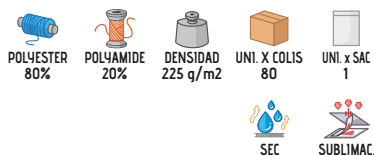

* Accessoire femme T-shirt AMANDA (page 47).

SERVIETTE **LYRA**

- Serviette de mains.
- Fabriquée en tissu éponge coton doux et absorbant.
- Texture éponge qui apporte une douceur supplémentaire.
- Contours avec ourlet décoratif qui augmente sa durabilité.
- Méthodes de marquage idéales : broderie, écussons.
- Idéal pour salle de bain, spa, gymnase et cheveux, en complément des serviettes CEIBA et BORA.

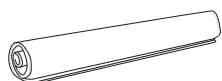

	UNIQUE
TAILLES	UNIQUE
LONGUEUR	35
LARGEUR	50

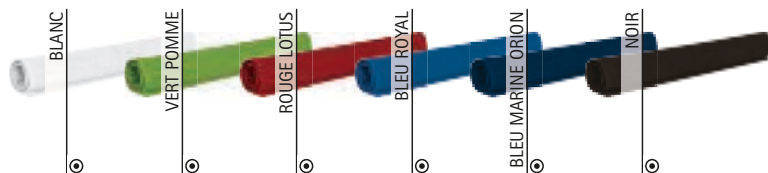
COTON
100%DENSIDAD
400 g/m²UNI. X COLIS
80UNI. x SAC
10

* Accessoire femme T-shirt WAVE (page 24).

SERVIETTE **BUBBLE**

- Serviette de toilette.
- Fabriquée en tissu éponge coton doux et absorbant de grande qualité.
- Texture éponge qui apporte une douceur supplémentaire.
- Frise décorative jacquard sur un côté et contours avec ourlet qui augmente sa durabilité.
- Méthodes de marquage idéales : broderie, écussons.
- Idéal pour salle de bain, visage et mains, en complément des serviettes SOAP et SPONGE.

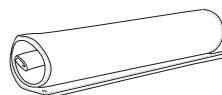

	UNIQUE
TAILLES	UNIQUE
LONGUEUR	55
LARGEUR	35

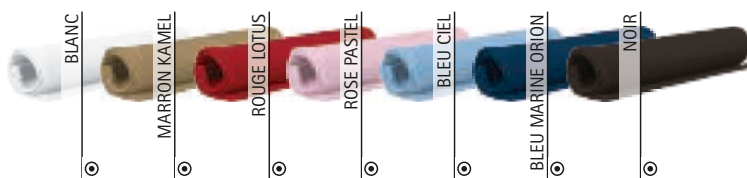
COTON
100%DENSIDAD
500 g/m²UNI. X COLIS
80UNI. x SAC
1



SERVETTE NENUFAR

- Serviette de mains.
- Fabriquée en tissu microfibre absorbante et au séchage rapide.
- Texture éponge qui apporte une douceur supplémentaire.
- Contour avec ourlet qui augmente sa durabilité.
- Méthodes de marquage idéales : broderie, écussons.
- Idéal pour salle de bain, spa et corps, en complément des serviettes ENEA et NENUFAR.

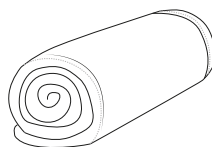

UNIQUE	
TAILLES	UNIQUE
LONGUEUR	90
LARGEUR	50



SERVETTE FITNESS

- Serviette sport.
- Fabriquée en tissu léger microfibre fine et absorbante qui facilite le séchage rapide.
- Lisse et compacte occupe très peu d'espace.
- Contour décoratif surfilé qui augmente sa durabilité.
- Méthodes de marquage idéales : sublimation sur blanc, sérigraphie, vinyle, brodé, écussons.
- Idéal pour le sport, visage, entrainement en salle en complément des serviettes AEROBIC, SPINNING et BOXING.

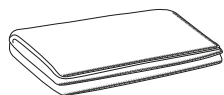

UNIQUE	
TAILLES	UNIQUE
LONGUEUR	90
LARGEUR	50

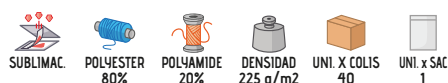

SERVIETTE **CEIBA**

- Serviette de toilette.
- Fabriquée en tissu éponge coton doux et absorbant.
- Texture éponge qui apporte une douceur supplémentaire.
- Contours avec ourlet décoratif qui augmente sa durabilité.
- Méthodes de marquage idéales : broderie, écussons.
- Idéal pour salle de bain, spa, gymnase et cheveux, en complément des serviettes LYRA et BORA.

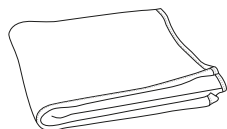

	UNIQUE
TAILLES	UNIQUE
LONGUEUR	85
LARGEUR	45

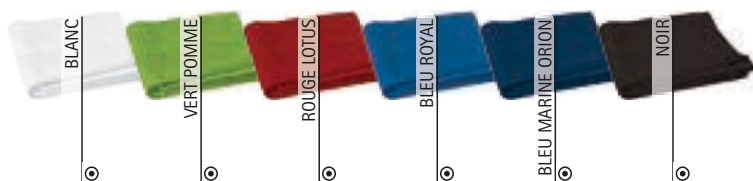
COTON
100%DENSIDAD
400 q/m²UNI. X COLIS
60UNI. x SAC
5

* Accessoire femme T-shirt WAVE (page 24).

SERVIETTE **SOAP**

- Serviette de mains.
- Fabriquée en tissu éponge coton doux et absorbant de grande qualité.
- Texture éponge qui apporte une douceur supplémentaire.
- Frise décorative jacquard sur un côté et contours avec ourlet qui augmente sa durabilité.
- Méthodes de marquage idéales : broderie, écussons.
- Idéal pour salle de bain, visage et mains, en complément des serviettes BUBBLE et SPONGE.

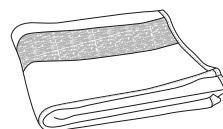
COTON
100%DENSIDAD
500 q/m²UNI. X COLIS
40UNI. x SAC
1

	UNIQUE
TAILLES	UNIQUE
LONGUEUR	90
LARGEUR	50

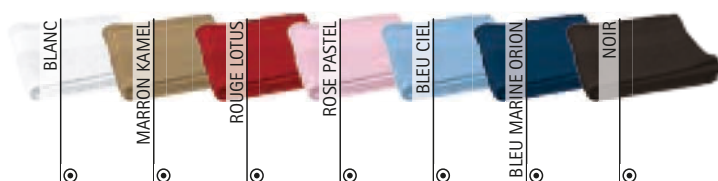



* Accessoire femme T-shirt AMANDA (page 47).

SERVLETTE SPINNING

- Serviette sport allongée pour tour de cou.
- Fabriquée en tissu léger microfibre fine et absorbante qui facilite le séchage rapide.
- Lisse et compacte occupe très peu d'espace.
- Contour décoratif surfilé qui augmente sa durabilité.
- Méthodes de marquage idéales : sublimation sur blanc, sérigraphie, vinyle, brodé, écussons.
- Idéal pour le sport, visage, entrainement en salle en complément des serviettes AEROBIC, FITNESS et BOXING.

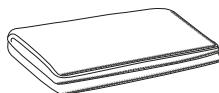

	UNIQUE
TAILLES	UNIQUE
LONGUEUR	70
LARGEUR	30

POLYESTER
80%POLYAMIDE
20%DENSIDAD
225 g/m2UNI. X COLIS
80UNI. x SAC
1

SEC



SUBLIMAC

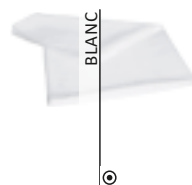

SERVLETTE BOXING

- Serviette sport.
- Fabriquée en tissu léger microfibre fine et absorbante qui facilite le séchage rapide.
- Lisse et compacte occupe très peu d'espace.
- Contour décoratif surfilé qui augmente sa durabilité.
- Méthodes de marquage idéales : sublimation sur blanc, sérigraphie, vinyle, brodé, écussons.
- Idéal pour le sport, en complément des serviettes AEROBIC, SPINNING y FITNESS.

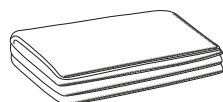

	UNIQUE
TAILLES	UNIQUE
LONGUEUR	140
LARGEUR	75

POLYESTER
80%POLYAMIDE
20%DENSIDAD
225 g/m2UNI. X COLIS
20UNI. x SAC
1

SEC



SUBLIMAC

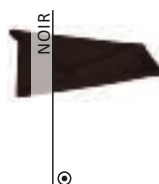
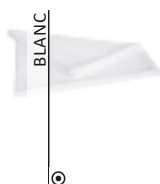

* Accessoire homme Short COLLEGE (page 72).

SERVIETTE **TAHITI**

- Serviette de bain.
- Fabriquée en tissu microfibre absorbante et au séchage rapide.
- Texture éponge qui apporte une douceur supplémentaire.
- Contour avec ourlet qui augmente sa durabilité.
- Méthodes de marquage idéales : broderie, écussons.
- Idéal pour salle de bains.

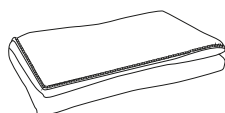

SEC

POLYESTER
80%POLYAMIDE
20%DENSIDAD
350 q/m2UNI. X COLIS
20UNI. x SAC
1

	UNIQUE
TAILLES	UNIQUE
LONGUEUR	150
LARGEUR	80

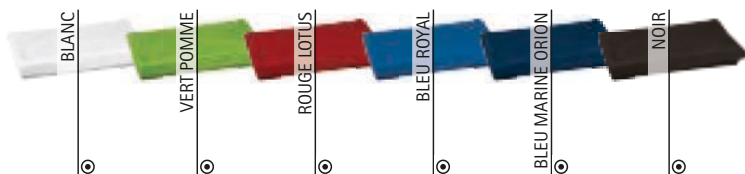
SERVIETTE **LIRIO**

- Serviette de bain XL.
- Fabriquée en tissu microfibre absorbante et au séchage rapide.
- Texture éponge qui apporte une douceur supplémentaire.
- Contour avec ourlet qui augmente sa durabilité.
- Méthodes de marquage idéales : broderie, écussons.
- Idéal pour salle de bain, spa et corps, en complément des serviettes ENEA et NENUFAR.

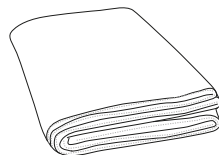
POLYESTER
80%POLYAMIDE
20%DENSIDAD
350 q/m2UNI. X COLIS
20UNI. x SAC
1

	UNIQUE
TAILLES	UNIQUE
LONGUEUR	150
LARGEUR	90



BLANC



NOIR





SERVIETTE CRAWL

- Serviette microfibre XL.
- Fabriquée en tissu léger microfibre fine et absorbante qui facilite le séchage rapide.
- Lisse et compacte occupe très peu d'espace.
- Contour décoratif surfilé qui augmente sa durabilité.
- Convient pour diverses méthodes de marquage : sublimation sur blanc, sérigraphie, vinyle, brodé, écussons.
- Idéal comme cadeau publicitaire, pour le sport, la piscine ou la plage.

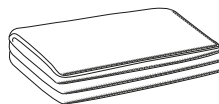

	UNIQUE
TAILLES	UNIQUE
LONGUEUR	150
LARGEUR	90

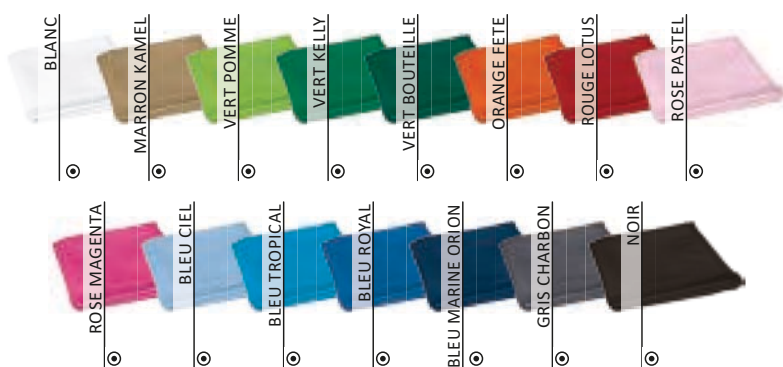

SERVIETTE BORA

- Serviette de bain.
- Fabriquée en tissu éponge coton doux et absorbant.
- Texture éponge qui apporte une douceur supplémentaire.
- Contours avec ourlet décoratif qui augmente sa durabilité.
- Méthodes de marquage idéales : broderie, écussons.
- Idéal pour salle de bain, spa, gymnase et piscine, en complément des serviettes LYRA et CEIBA.

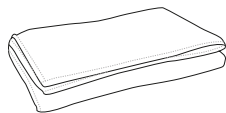

	UNIQUE
TAILLES	UNIQUE
LONGUEUR	70
LARGEUR	140

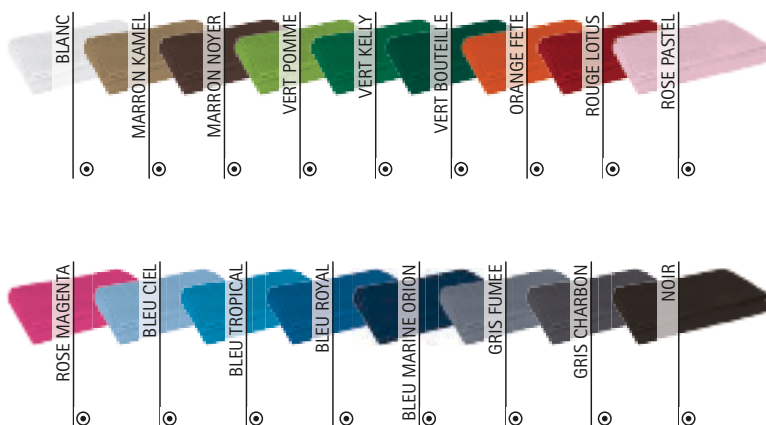

SERVIETTE **SPONGE**

- Serviette de bain.
- Fabriquée en tissu éponge coton doux et absorbant de grande qualité.
- Texture éponge qui apporte une douceur supplémentaire.
- Frise décorative jacquard sur un côté et contours avec ourlet qui augmente sa durabilité.
- Méthodes de marquage idéales : broderie, écussons.
- Idéal pour salle de bain, en complément des serviettes BUBBLE et SOAP.

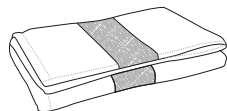

	☉ UNIQUE
TAILLES	UNIQUE
LONGUEUR	150
LARGEUR	85

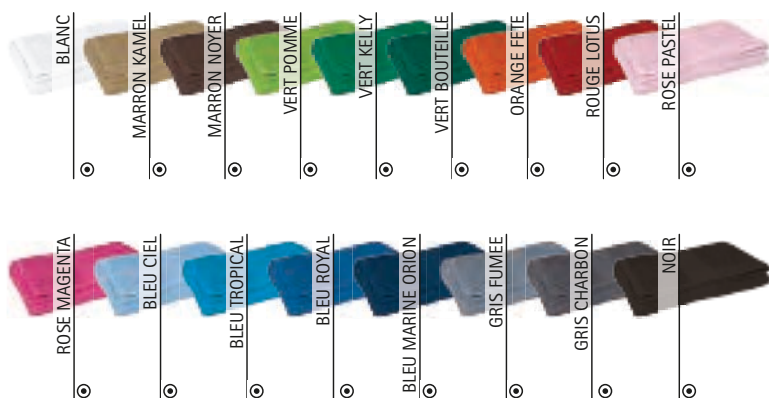
COTON
100%DENSIDAD
500 q/m²UNI. X COLIS
20UNI. x SAC
1SERVIETTE **REEF**

- Serviette de mains.
- Fabriquée en tissu éponge coton de haute densité très absorbant.
- Texture éponge qui apporte une douceur supplémentaire.
- Frise décorative grecque sur un côté et contours avec ourlet qui augmente sa durabilité.
- Méthodes de marquage idéales : broderie, écussons.
- Idéal pour l'hôtellerie, salle de sport, apte au lavage industriel, en complément des serviettes STELLA, SIRIUS, MEDUSA et CORAL.

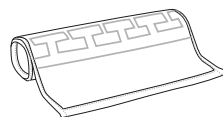

	☉ UNIQUE
TAILLES	UNIQUE
LONGUEUR	30
LARGEUR	50

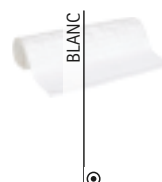
COTON
100%DENSIDAD
650 q/m²UNI. X COLIS
80UNI. x SAC
10



* Accessoire homme Serviette CORAL (page 326).

SERVLETTE STELLA

- Serviette de bain.
- Fabriquée en tissu éponge coton de haute densité très absorbant.
- Texture éponge qui apporte une douceur supplémentaire.
- Frise décorative grecque sur un côté et contours avec ourlet qui augmente sa durabilité.
- Méthodes de marquage idéales : broderie, écussons.
- Idéal pour l'hôtellerie, salle de sport, apte au lavage industriel, en complément des serviettes SIRIUS, REEF, MEDUSA et CORAL.

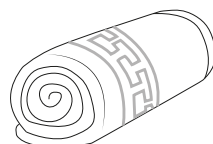

	☉ UNIQUE
TAILLES	UNIQUE
LONGUEUR	50
LARGEUR	100



COTON
100%



DENSIDAD
650 g/m²



UNI. X COLIS
40



UNI. x SAC
5



SERVLETTE SIRIUS

- Serviette de toilette.
- Fabriquée en tissu éponge coton de haute densité très absorbant.
- Texture éponge qui apporte une douceur supplémentaire.
- Frise décorative grecque sur un côté et contours avec ourlet qui augmente sa durabilité.
- Méthodes de marquage idéales : broderie, écussons.
- Idéal pour l'hôtellerie, salle de sport, apte au lavage industriel, en complément des serviettes STELLA, REEF, MEDUSA et CORAL.

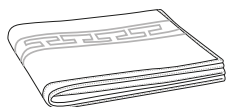

	☉ UNIQUE
TAILLES	UNIQUE
LONGUEUR	60
LARGEUR	110



COTON
100%



DENSIDAD
650 g/m²



UNI. X COLIS
40



UNI. x SAC
5

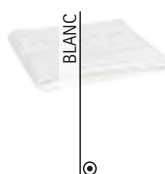

* Accessoire femme Serviette CORAL (page 326).

SERVIETTE **MEDUSA**

- Serviette de bain grande.
- Fabriquée en tissu éponge coton de haute densité très absorbant.
- Texture éponge qui apporte une douceur supplémentaire.
- Frise décorative grecque sur un côté et contours avec ourlet qui augmente sa durabilité.
- Méthodes de marquage idéales : broderie, écussons.
- Idéal pour l'hôtellerie, salle de sport, apte au lavage industriel, en complément des serviettes REEF, STELLA, SIRIUS et CORAL.

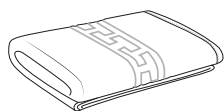

	☉	UNIQUE
TAILLES		UNIQUE
LONGUEUR		75
LARGEUR		140

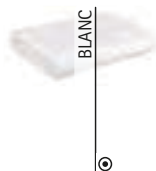
SERVIETTE **CORAL**

- Serviette de bain XL.
- Fabriquée en tissu éponge coton de haute densité très absorbant.
- Texture éponge qui apporte une douceur supplémentaire.
- Frise décorative grecque sur un côté et contours avec ourlet qui augmente sa durabilité.
- Méthodes de marquage idéales : broderie, écussons.
- Idéal pour l'hôtellerie, salle de sport, apte au lavage industriel, en complément des serviettes REEF, STELLA, SIRIUS et MEDUSA.

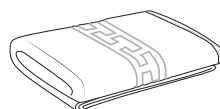

	☉	UNIQUE
TAILLES		UNIQUE
LONGUEUR		100
LARGEUR		180





PEIGNOIR RELAX

- Peignoir de bain.
- Fabriqué en tissu éponge coton de grande qualité.
- Col large de type kimono avec couture qui renforce sa structure, manches avec ourlets larges décoratifs qui peuvent se retrousser pour plus de confort.
- Deux grandes poches avant pour tout avoir à portée de main.
- Deux passants à la taille avec ceinture et couture décorative qui renforce sa structure et permet un meilleur ajustement.
- Convient pour diverses méthodes de marquage : écussons, broderie.
- Idéal pour une utilisation dans la salle de bains, hôtels, salle de sport et spa.



TAILLES	ADULTE				
	S	M	L	XL	XXL
LONGUEUR	54	57	60	63	66
LARGEUR	106	109	112	115	118

COTON
100%DENSIDAD
450 g/m²UNI. X COLIS
10UNI. x SAC
1

BLANC



BLEU MARINE ORION



NOIR



SERVIETTE POOL

- Serviette de bain à rayures Cabana.
- Fabriquée en tissu éponge 100 % coton de grande qualité doux et absorbant.
- Tissus teinté à rayures verticales original.
- Couture avec ourlets renforcés sur les côtés pour plus de résistance et de durabilité.
- Méthodes de marquage idéales : écussons, broderie, etc. Idéale pour la piscine, plage, hôtel, camping, etc.

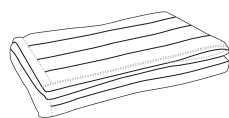

	UNIQUE
TAILLES	UNIQUE
HAUTEUR	77
LONGUEUR	170

COTON
100%DENSIDAD
450 g/m²UNI. X COLIS
30UNI. x SAC
1

VERT KELLY/BLANC



BLEU ROYAL/BLANC



BLEU MARINE ORION/BLANC



* Accessoire femme Robe LINDA (page 50).

SLIP **ZEUS**

- Slip sans couture.
- Fabriqué en tissu extensible léger et respirant.
- Taille avec bande élastique pour un meilleur maintien.
- Double surpiqûre sur les jambes qui augmentent sa résistance.
- Méthodes idéales de marquage : sérigraphie, vinyle, transfert.
- Idéal comme complément de vêtement de travail et pour usage sportif.

TAILLES	HOMME				
	S	M	L	XL	XXL
ÉQUIVALENCE DE TAILLE	37-38-39	40-41-42	43-44-45	46-47-48	49-50-51

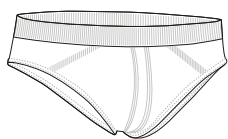

 POLYAMIDE 90%	 ÉLASTHANNE 10%	 DENSIDAD 180 q/m ²	 UNI. X COLIS 100	 UNI. x SAC 1
--	---	--	---	---

BOXER **DISCOVERY**

- Boxer sans couture.
- Fabriqué en tissu extensible léger et respirant.
- Taille avec bande élastique pour un meilleur maintien.
- Élastiques sur les jambes pour un meilleur ajustement et un plus grand confort.
- Méthodes idéales de marquage : sérigraphie, vinyle, transfert.
- Idéal comme complément en vêtement de travail et usage sportif.

TAILLES	HOMME				
	S	M	L	XL	XXL
ÉQUIVALENCE DE TAILLE	37-38-39	40-41-42	43-44-45	46-47-48	49-50-51

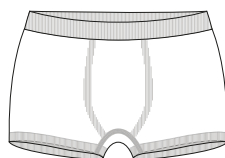

 POLYAMIDE 90%	 ÉLASTHANNE 10%	 DENSIDAD 180 q/m ²	 UNI. X COLIS 100	 UNI. x SAC 1
--	---	--	---	---

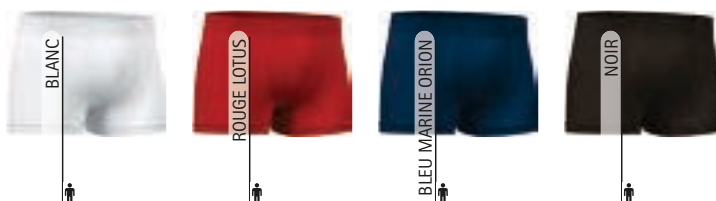

TROUSSE DE TOILETTE JOURNEY

- Trousse de toilette avec poignée.
- Fabriquée en tissu imperméable, épais et résistant à l'extérieur et doublure lisse à l'intérieur.
- Poignée pour pouvoir la transporter.
- Grand compartiment et poche extérieure, tous deux avec zip pour ranger les articles de toilette.
- Méthodes de marquage idéales : sérigraphie, vinyle, transfert.
- Idéal pour les voyages, le gymnase, la piscine, comme textile publicitaire et cadeau personnalisé.

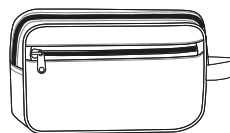

	☉ UNIQUE
TAILLES	
HAUTEUR	25
LARGEUR	15
FOND	9

POLYESTER
50%

PVC
50%

DENSIDAD
550 g/m²

UNI. X COLIS
100

UNI. x SAC
1

TI HIDROF

TI IMPERM

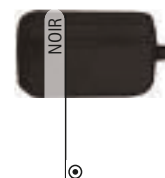
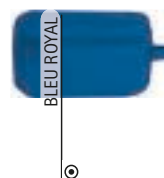
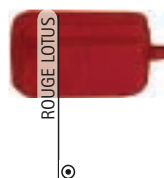

CHAUSSETTES COURTES FENIX

- Chaussettes courtes sport.
- Fabriquées en tissu riche en coton, doux et respirant qui favorise l'aération, avec élasthanne flexible et ajustable.
- Contours élastiques au milieu du pied et sur la partie supérieure pour un meilleur maintien et un meilleur ajustement.
- Renforts au talon et à la pointe du pied de polyamide qui augmentent sa résistance.
- Méthodes appropriées de marquage : écusson, broderie.
- Idéal pour les activités physiques et sportives.



	ADULTE					
TAILLES	34/36	37/39	40/42	43/45	46/48	49/51
HAUTEUR	10.5	11	11.5	12	12.5	13

COTON
83%

ÉLASTHANNE
11%

POLYAMIDE
6%

DENSIDAD
425 g/m²

UNI. X COLIS
100

UNI. x SAC
1



CHAUSSETTES BASSES **ANSAR**

- Chaussettes de sport à la cheville.
- Fabriquées en tissu polyester, résistant et respirant qui favorise l'aération, avec élasthanne flexible et ajustable.
- Contours élastiques au milieu du pied et sur la partie supérieure pour un meilleur maintien et un meilleur ajustement.
- Renforts au talon et à la pointe du pied de polyamide qui augmentent sa résistance.
- Méthodes appropriées de marquage : écusson, broderie.
- Idéal pour les activités physiques et sportives et comme complément de vêtement de travail.



	ADULTE					
TAILLES	34/36	37/39	40/42	43/45	46/48	49/51
HAUTEUR	7.5	8	8.5	9	9.5	10

POLYESTER 73%	ÉLASTHANNE 16%	POLYAMIDE 11%	DENSIDAD 425 g/m ²	UNI. X COLIS 100	UNI. x SAC 1
------------------	-------------------	------------------	----------------------------------	---------------------	-----------------

CHAUSSETTES FOOTBALL **KRAMER**

- Chaussettes de football.
- Fabriquées avec deux tissus : la zone plantaire en coton, doux et respirant qui favorise l'aération et la partie supérieure en polyester résistant et durable.
- Contours élastiques au milieu du pied et sur la partie supérieure pour un meilleur maintien et un meilleur ajustement.
- Renforts au talon et à la pointe du pied de polyamide qui augmentent sa résistance.
- Méthodes appropriées de marquage : écusson, broderie.
- Idéal pour la pratique du football et les sports d'équipe.



	ADULTE		
TAILLES	35/38	39/42	43/46
HAUTEUR	41	44	47

POLYESTER 57%	COTON 30%	POLYAMIDE 7%	ÉLASTHANNE 6%	DENSIDAD 650 g/m ²	UNI. X COLIS 100	UNI. x SAC 1
------------------	--------------	-----------------	------------------	----------------------------------	---------------------	-----------------

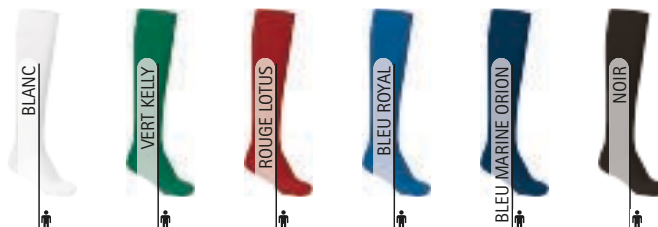

* Accessoire homme Short MILAN (page 75).

CHAUSSETTES ÉTÉ **MIRLO**

* Accessoire femme Pantalon ROBLE (page 224).

- Chaussettes d'été.
- Fabriquées en tissu tricoté doux, polyester et élasthanne, élastique et respirant qui favorise l'aération, grâce à sa structure et apporte plus de confort.
- Contours élastiques au milieu du pied et sur la partie supérieure pour un meilleur maintien et un meilleur ajustement.
- Renforts au talon et à la pointe du pied de polyamide qui augmentent sa résistance.
- Méthodes appropriées de marquage : écusson, broderie.
- Idéal pour vêtement d'été.



	ADULTE					
TAILLES	34/36	37/39	40/42	43/45	46/48	49/51
HAUTEUR	19	20	21.5	23	25	27

POLYESTER 73%	ÉLASTHANNE 16%	POLYAMIDE 11%	DENSIDAD 450 q/m ²	UNI. X COLIS 100	UNI. x SAC 1
------------------	-------------------	------------------	----------------------------------	---------------------	-----------------

CHAUSSETTES HIVER **CARABU**

- Chaussettes thermiques.
- Fabriquées en tissu tricoté épais, polyester et élasthanne, doux et élastique qui apporte plus de confort.
- Tissu Bear à l'intérieur de la zone plantaire du pied qui apporte une bonne rétention thermique.
- Contours élastiques au milieu du pied et sur la partie supérieure pour un meilleur maintien et un meilleur ajustement.
- Renforts au talon et à la pointe du pied de polyamide qui augmentent sa résistance.
- Méthodes appropriées de marquage : écusson, broderie.
- Idéal comme vêtement de travail, en hiver.

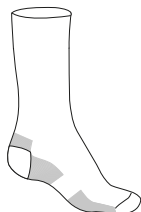

	ADULTE					
TAILLES	34/36	37/39	40/42	43/45	46/48	49/51
HAUTEUR	21	22	23.5	25	27	29

ACRYLIQUE 80%	ÉLASTHANNE 13%	POLYAMIDE 7%	DENSIDAD 650 q/m ²	UNI. X COLIS 100	UNI. x SAC 1
------------------	-------------------	-----------------	----------------------------------	---------------------	-----------------



* Accessoire homme Pantalon NEBRASKA (page 234).

CHAUSSETTES HIVER **SILFO**

- Chaussettes thermiques.
- Fabriquées en tissu tricoté épais, doux et élastique qui apporte plus de confort.
- Tissu Bear à l'intérieur de la chaussette qui apporte une bonne rétention thermique.
- Contours élastiques au milieu du pied et sur la partie supérieure pour un meilleur maintien et un meilleur ajustement.
- Renforts au talon et à la pointe du pied qui augmentent sa résistance.
- Méthodes appropriées de marquage : écusson, broderie.
- Idéal comme vêtement de travail, et pour l'hiver.

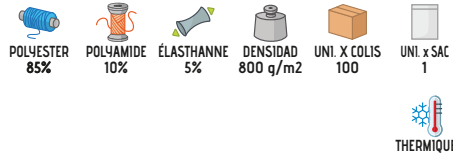

	ADULTE				
TAILLES	34/36	37/39	40/42	43/45	46/48
HAUTEUR	22	24	26	28	30

CHAUSSETTES HIVER **REGUS**

- Chaussettes thermiques.
- Fabriquées en tissu acrylique tricoté très épais, doux et élastique, molletonnées à l'intérieur qui apporte de la rétention thermique.
- Molleton très épais à l'intérieur de la chaussette qui apporte une grande rétention thermique.
- Contour élastique sur la partie supérieure pour un meilleur maintien et un meilleur ajustement.
- Renforts au talon et à la pointe du pied qui augmentent sa résistance.
- Méthodes appropriées de marquage : écusson, broderie.
- Idéal comme vêtement de travail, et pour l'hiver.

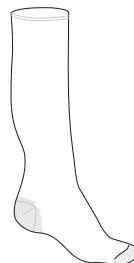

	ADULTE		
TAILLES	35/38	39/42	43/46
HAUTEUR	23	25	27



CHAUSSETTES FIL D'ÉCOSSE **AZOR**

- Chaussettes en fil d'Écosse.
- Fabriquées en fil d'Ecosse de grande qualité, doux, élastique et respirant qui favorise l'aération grâce à sa structure et apporte plus de confort.
- Contours élastiques sur la partie supérieure pour un meilleur maintien et un meilleur ajustement.
- Renforts au talon et à la pointe du pied de polyamide qui augmentent sa résistance.
- Méthodes appropriées de marquage : écusson, broderie.
- Idéal pour chaussures de ville et pour vêtement de travail.

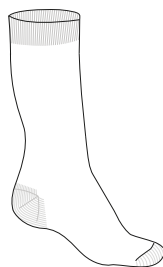

	ADULTE					
TAILLES	34/36	37/39	40/42	43/45	46/48	49/51
HAUTEUR	22	23	25	26.5	29	31

CHAUSSETTES ENFANT **CUCO**

- Chaussettes enfant demi-hautes.
- Fabriquées en tissu riche en coton, doux et respirant qui favorise l'aération, mélange polyester résistant et durable, avec élasthanne flexible et ajustable.
- Contours élastiques sur la partie supérieure pour un meilleur maintien et un meilleur ajustement.
- Renforts au talon et à la pointe du pied de polyamide qui augmentent sa résistance.
- Méthodes appropriées de marquage : écusson, broderie.
- Idéal pour vêtement scolaire et pour chaussures de ville.



	ENFANT					
TAILLES	2	4	6	8	10	12
HAUTEUR	15	17	19	21	23	25
ÉQUIVALENCE	21/22	25/26	29/30	33/34	37/38	41/42



CHAUSSETTES ENFANT **GAVIA**

- Chaussettes enfant hautes.
- Fabriquées en tissu riche en coton, doux et respirant qui favorise l'aération, mélange polyester résistant et durable, avec élasthanne flexible et ajustable.
- Contours élastiques sur la partie supérieure pour un meilleur maintien et un meilleur ajustement.
- Renforts au talon et à la pointe du pied de polyamide qui augmentent sa résistance.
- Méthodes appropriées de marquage : écusson, broderie.
- Idéal pour vêtement scolaire et pour chaussures de ville.



	FILLE					
TAILLES	2	4	6	8	10	12
HAUTEUR	25	27	29	31	33	35
ÉQUIVALENCE	21/22	25/26	29/30	33/34	37/38	41/42



COTON
70%



POLYESTER
23%



ÉLASTHANNE
5%



POLYAMIDE
2%



DENSIDAD
450 g/m²



UNI. X COLIS
100



UNI. X SAC
1

COLLANT **MARTINETE**

- Collants pour enfants.
- Fabriqués en tissu riche en coton, doux et respirant qui favorise l'aération, mélange polyester résistant et durable, avec élasthanne flexible et ajustable.
- Taille avec élastique pour un meilleur maintien.
- Renforts au talon et à la pointe du pied de polyamide qui augmentent sa résistance.
- Méthodes appropriées de marquage : écusson, broderie.
- Idéal pour chaussures de ville et uniformes scolaires.



	FILLE					
TAILLES	2	4	6	8	10	12
LONGUEUR	56	61	66	71	76	81
ÉQUIVALENCE	21/22	25/26	29/30	33/34	37/38	41/42



COTON
70%



POLYESTER
23%



ÉLASTHANNE
5%



POLYAMIDE
2%



DENSIDAD
700 g/m²



UNI. X COLIS
100



UNI. X SAC
1



THERMIQUE



SAC À DOS SATURN

- Sac à dos à cordes simple.
- Fabriqué en tissu non tissé (TNT) résistant et léger.
- Cordon fin cousu sur les côtés inférieurs, qui permet un ajustement sur les épaules et permet de fermer le sac.
- Coutures intérieures renforcées avec du ruban qui augmente sa résistance.
- Convient pour diverses méthodes de marquage : sérigraphie.
- Idéal comme cadeau publicitaire, cadeau personnalisé et pour le transport d'objets légers.



	ENFANT	ADULTE
TAILLES	ENFANT	ADULTE
LONGUEUR	35	44
LARGEUR	27	35.5



* Accessoire enfant T-shirt COMIC (page 24). * Accessoire femme T-shirt WAVE (page 24). * Accessoire homme T-shirt RACING (page 21).



SAC À DOS **FESTIVAL**

- Sac à dos à cordes.
- Fabriqué en tissu polyester plat.
- Cordon d'épaisseur moyenne cousu sur les côtés inférieurs, qui permet un ajustement sur les épaules et permet de fermer le sac.
- Coutures intérieures doublées qui augmentent sa résistance.
- Méthodes de marquage idéales : sérigraphie, transfert, vinyle.
- Idéal comme cadeau publicitaire, cadeau personnalisé et pour le transport d'objets légers.

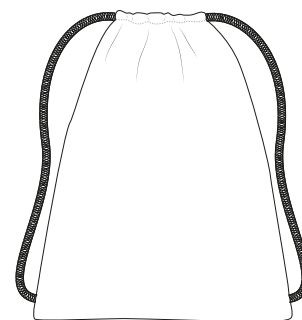

	ENFANT	ADULTE
TAILLES	ENFANT	ADULTE
HAUTEUR	35	45
LARGEUR	27	38



* Accessoire femme T-shirt AMANDA (page 47). * Accessoire homme T-shirt EAGLE (page 23).

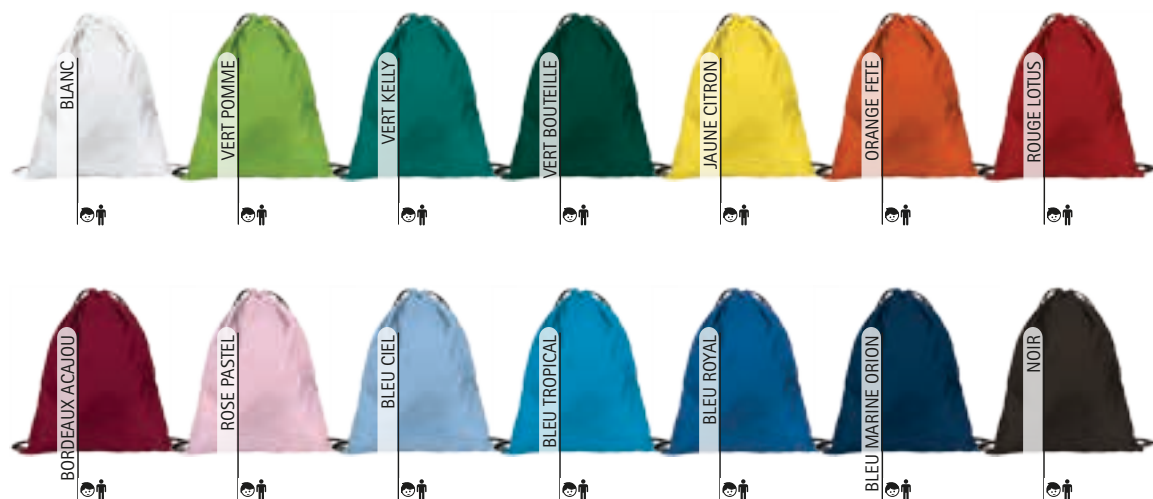

SAC À DOS **AGAMENON**

- Sac à dos à cordes.
- Fabriqué en tissu Oxford résistant et durable.
- Cordon tressé d'épaisseur moyenne noué dans des oeillets métalliques latéraux inférieurs, qui permet son ajustement sur les épaules et permet de fermer le sac.
- Coutures intérieures renforcées avec du ruban qui augmente sa résistance.
- Coins renforcés avec un tissu épais et résistant pour une meilleure durabilité.
- Convient pour diverses méthodes de marquage : sublimation sur blanc, sérigraphie, transfert, vinyle.
- Idéal comme cadeau publicitaire, cadeau personnalisé et pour le transport d'objets légers.

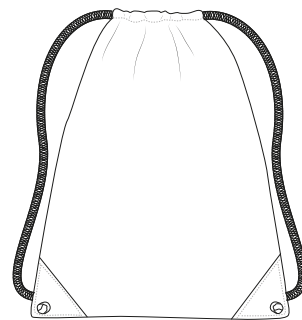

	ADULTE
TAILLES	ADULTE
HAUTEUR	45.5
LARGEUR	35

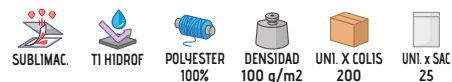

* Accessoire femme T-shirt RACING (page 21). * Accessoire homme T-shirt SUN (page 22).



SAC À DOS **CULTURE**

- Sac à dos avec poche intérieure.
- Fabriqué en tissu microfibre, respirant, flexible, confortable et polyvalent.
- Cordon épais cousu sur les côtés inférieurs, qui permet son ajustement sur les épaules et permet de fermer le sac.
- Coutures intérieures doublées et coins renforcés qui augmentent sa résistance.
- Petite poche intérieure avec zip pour ranger des objets personnels.
- Convient pour diverses méthodes de marquage : sublimation sur blanc, sérigraphie, transfert, vinyle, broderie, écusson.
- Idéal comme cadeau publicitaire, cadeau personnalisé et pour le transport d'objets légers.

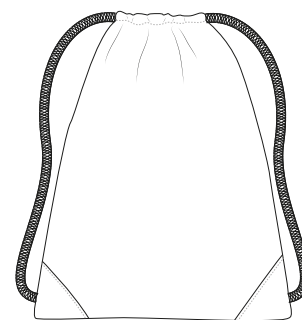

	ENFANT	ADULTE
TAILLES	ENFANT	ADULTE
HAUTEUR	35	45
LARGEUR	27	38



* Accessoire femme T-shirt EAGLE (page 23).





* Accessoire femme T-shirt NAPPA (page 32).

SAC À DOS PALENI

- Sac à dos avec poche.
- Fabriqué en tissu Oxford hydrofuge résistant et durable.
- Cordon d'épaisseur moyen noué dans des oeillets métalliques latéraux inférieurs, qui permet son ajustement sur les épaules et permet de fermer le sac.
- Coutures intérieures renforcées avec du ruban qui augmente sa résistance et les coins renforcés avec un tissu épais pour une durabilité accrue.
- Poche extérieure avec zip pour tout avoir à portée de main, dans la partie supérieure sortie pour le câble des écouteurs.
- Convient pour diverses méthodes de marquage : sublimation sur blanc, sérigraphie, transfert, vinyle.
- Idéal comme cadeau publicitaire, cadeau personnalisé et pour le transport d'objets légers.

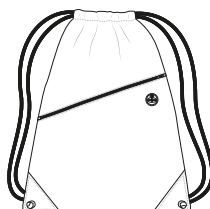

	UNIQUE
TAILLES	UNIQUE
HAUTEUR	45.5
LARGEUR	35.5



SUBLIMAC



TI HIDROF

POLYESTER
100%DENSIDAD
100 q/m2UNI. X COLIS
200UNI. x SAC
25

BLANC



ROUGE LOTUS



BLEU ROYAL



NOIR



SAC À DOS ALCEO

- Sac à dos à cordes.
- Fabriqué en tissu sergé épais mélange coton et polyester résistant et durable.
- Cordon épais noué dans les oeillets métalliques latéraux inférieurs, qui permet son ajustement sur les épaules et permet de fermer le sac.
- Coutures intérieures renforcées avec du ruban qui augmente sa résistance et les coins renforcés pour une plus grande durabilité.
- Petite poche intérieure avec zip pour ranger les objets personnels.
- Méthodes appropriées marquage : sérigraphie, vinyle, transfert.
- Idéal comme cadeau publicitaire, cadeau personnalisé et pour le transport d'objets légers.



	ADULTE
TAILLES	ADULTE
LONGUEUR	46.5
LARGEUR	37.5

POLYESTER
65%COTON
35%DENSIDAD
200 q/m2UNI. X COLIS
100UNI. x SAC
10

BLANC



ROUGE LOTUS



BLEU ROYAL



BLEU MARINE ORION



NOIR



* Accessoire femme T-shirt FRESH (page 31).

SAC À DOS **JANIRO**

- Sac à dos à cordes.

- Fabriqué en tissu 100% coton naturel, sans traitement chimique dans la teinture, résistant, respirant et plus respectueux de l'environnement.
- Cordon de coton tressé d'épaisseur moyenne cousu sur les côtés inférieurs, qui permet son ajustement sur les épaules et permet de fermer le sac.
- Coutures intérieures renforcées avec du ruban qui augmente sa résistance.
- Méthodes de marquage idéales : sérigraphie, vinyle, transfert.
- Idéal comme cadeau publicitaire, cadeau personnalisé et pour le transport d'objets légers.

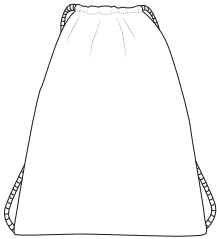

	ADULTE
TAILLES	ADULTE
LONGUEUR	45.5
LARGEUR	35.5



COTON 100%

DENSIDAD 160 q/m²

UNI. X COLIS 200



UNI. x SAC 20



* Accessoire femme T-shirt WAVE (page 24).

SAC À DOS **CITICORT**

- Sac à dos pour ordinateur.

- Fabriqué en tissu imperméable, épais et résistant à l'extérieur avec une doublure lisse à l'intérieur et une maille dans le dos, sur les bretelles et la poignée qui favorise la ventilation.
- Renfort ergonomique avec mousse intérieure, dans les zones dorsale et lombaire, pour plus de confort.
- Compartiment intérieur avec mousse et tirette velcro pour ordinateur ou Tablet.
- Trois grandes poches extérieures avec zip pour tout avoir à portée de main et deux poches latérales pour bouteilles ou autre.
- Méthodes appropriées de marquage : sérigraphie, vinyle, transfert, broderie.
- Idéal comme sac à dos de travail, sac à dos scolaire, cadeau publicitaire et beaucoup plus.

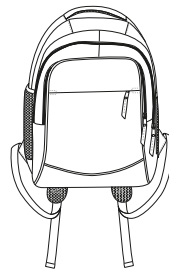

	UNIQUE
TAILLES	UNIQUE
LONGUEUR	43.5
LARGEUR	18



TI HIDROF



TI IMPERM



POLYESTER 50%



PVC 50%

DENSIDAD 450 q/m²

UNI. X COLIS 20



UNI. x SAC 1



* Accessoire femme Chemisier femme m/longues VENEZIA (page 145).

SAC À DOS MATTHEW

- Sac à dos classique.
- Fabriqué en tissu imperméable, épais et résistant à l'extérieur avec doublure lisse à l'intérieur.
- Zone arrière et bretelles matelassées avec mousse intérieure pour plus de confort.
- Poignée supérieure qui facilite le transport.
- Grand compartiment principal avec zip à double curseur permet son ouverture des deux côtés, poche extérieure avec zip pour tout avoir à portée de main et sortie pour câbles.
- Méthodes de marquage idéales : sérigraphie, vinyle, transfert, broderie.
- Idéal pour un usage sportif, scolaire et comme cadeau publicitaire.

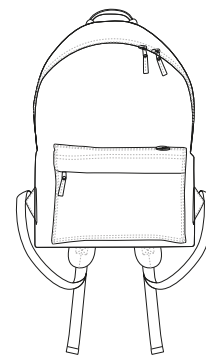

	ENFANT	ADULTE
TAILLES	ENFANT	ADULTE
LONGUEUR	34.5	39.5
LARGEUR	32	36
FOND	12	12
VOLUME (LITRES)	7	10



* Accessoire enfant T-shirt COMIC (page 24). * Accessoire femme T-shirt WAVE (page 24). * Accessoire homme T-shirt RACING (page 21).



SAC À DOS **SEAL**

- Sac à dos de grande capacité avec soufflets.
- Fabriqué en tissu Ripstop imperméable, épais et résistant à l'extérieur avec une doublure lisse à l'intérieur et une maille dans le dos, sur les bretelles et la poignée qui favorise la ventilation.
- Renfort ergonomique avec mousse intérieure, dans les zones dorsale et lombaire, pour plus de confort, sangle abdominale pour une meilleure tenue.
- Trois grandes poches extérieures avec zip pour tout avoir à portée de main (la plus petite avec sortie pour câbles), bande textile extérieure pour accrocher des écussons avec velcro et autres objets.
- Soufflets qui augmentent la capacité avec accroches plastiques latérales qui diminuent le volume et facilitent le transport.
- Méthodes appropriées de marquage : sérigraphie, vinyle, transfert, broderie.
- Idéal pour un usage sportif, entraînements militaires, sports d'aventure, voyages, etc.

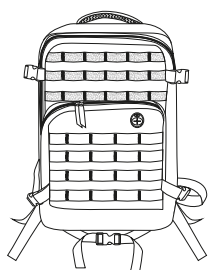

	UNIQUE
TAILLES	UNIQUE
LONGUEUR	48.5
LARGEUR	31

POLYESTER
80%POLYURETHAN
20%DENSIDAD
400 q/m²UNI. X COLIS
10UNI. x SAC
1

RIPSTOP



TI HIDROF



TI IMPERM



* Accessoire homme Pantalon amovible LIVINGSTONE (page 216) Polo EUROPA (page 115).

SAC À DOS **WERPAT**

- Sac à dos de grande capacité.
- Fabriqué en tissu imperméable, épais et résistant à l'extérieur avec une doublure lisse à l'intérieur et une maille dans le dos qui favorise la ventilation.
- Renfort ergonomique avec mousse intérieure, dans les zones dorsale et lombaire, pour plus de confort.
- Poignée supérieure recouverte de caoutchouc flexible qui facilite le transport.
- Trois grandes poches extérieures avec zip pour tout avoir à portée de main (la plus petite avec sortie pour câbles) et deux poches latérales pour la fixation des bouteilles ou tout autre élément.
- Méthodes appropriées de marquage : sérigraphie, vinyle, transfert, broderie.
- Idéal pour un usage sportif, sports d'aventure, voyages, etc.

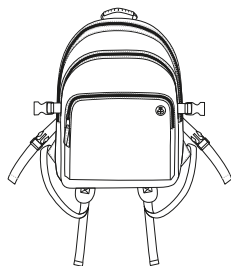

	UNIQUE
TAILLES	UNIQUE
HAUTEUR	51.5
LARGEUR	35.5
VOLUME (LITRES)	33

POLYESTER
50%PVC
50%DENSIDAD
550 q/m²UNI. X COLIS
10UNI. x SAC
1

TI HIDROF



TI IMPERM



* Accessoire homme Polo m/c HURRICANE (page 106).

SAC DE SPORT GEAR

- Sac de sport.
- Fabriqué en tissu imperméable, épais et résistant à l'extérieur avec doublure lisse à l'intérieur, crampons en caoutchouc sur le fond qui permettent son maintien sur le sol et augmentent sa résistance.
- Bandoulière avec renfort molletonné réglable par des boucles et deux poignées centrales unies par velcro pour un transport plus confortable.
- Poche principale supérieure forme en U, avec zip à double curseur qui permet son ouverture des deux côtés.
- Poche intérieure zippée, une grande poche centrale avec trois compartiments à maille pour un meilleur rangement des accessoires et deux grandes poches latérales (l'un d'eux avec sac intérieur qui permet de transporter les chaussures séparées) toutes avec zip à double curseur.
- Méthodes de marquage idéales : sérigraphie, vinyle, transfert, broderie.
- Idéal pour les clubs de sport et une utilisation individuelle.



	ENFANT	ADULTE
TAILLES	ENFANT	ADULTE
HAUTEUR	24	29
LARGEUR	43	55
FOND	25	29
VOLUME (LITRES)	25	45

POLYESTER
50%PVC
50%DENSIDAD
550 q/m2UNI. X COLIS
10UNI. x SAC
1

BLEU MARINE ORION



NOIR



TI HIDROF



TI IMPERM

SAC DE SPORT SQUAD

- Sac de sport tricolore.
- Fabriqué en tissu imperméable, épais et résistant à l'extérieur avec doublure lisse à l'intérieur, crampons en caoutchouc sur le fond qui permettent son maintien sur le sol et augmentent sa résistance.
- Bandoulière avec renfort molletonné réglable par des boucles et deux poignées centrales unies par velcro pour un transport plus confortable.
- Poche principale supérieure forme en U, avec zip à double curseur qui permet son ouverture des deux côtés.
- Poche intérieure zippée, une grande poche centrale avec trois compartiments à maille pour un meilleur rangement des accessoires et deux grandes poches latérales (l'une d'elles avec sac intérieur qui permet de transporter les chaussures séparées) toutes avec zip à double curseur.
- Méthodes de marquage idéales : sérigraphie, vinyle, transfert, broderie.
- Idéal pour les clubs de sport et une utilisation individuelle.



	ENFANT	ADULTE
TAILLES	ENFANT	ADULTE
HAUTEUR	24	29
LARGEUR	43	55
FOND	25	29
VOLUME (LITRES)	25	45

POLYESTER
50%PVC
50%DENSIDAD
550 q/m2UNI. X COLIS
10UNI. x SAC
1

TI HIDROF



TI IMPERM



RG LOT / B. MAR ORI / BLC



B. MAR ORI / B. ROY / BLC



* Accessoire femme T-shirt BRENDA (page 46) Leggings femme courts WONDER (page 59).

SAC À BANDOULIÈRE RACTUR

- Sac bandoulière à suspendre à l'épaule.
- Fabriqué en tissu imperméable, épais et résistant à l'extérieur avec doublure lisse à l'intérieur.
- Bandoulière réglable à l'aide de boucles qui permet d'ajuster la longueur.
- Compartiment intérieur avec zip et rabat avec fermeture velcro pour ranger les effets personnels.
- Poche arrière avec zip pour un accès facile au téléphone portable ou autres accessoires.
- Méthodes de marquage idéales : sérigraphie, vinyle, transfert.
- Idéal comme cadeau publicitaire et usage décontracté.

POLYESTER
50%PVC
50%DENSIDAD
550 q/m2UNI. X COLIS
50UNI. x SAC
1

TI HIDROF



TI IMPERM

UNIQUE

TAILLES	UNIQUE
HAUTEUR	24
LARGEUR	20
FOND	7



BLEU MARINE ORION



NOIR



* Accessoire homme T-shirt WAVE (page 24).

SAC BANDOULIÈRE CLIFFORD

- Sac à bandoulière rectangulaire.
- Fabriqué en tissu imperméable, épais et résistant à l'extérieur avec doublure lisse à l'intérieur.
- Grand espace intérieur avec zip et rabat avant à velcros pour tout avoir à portée de main.
- Poche extérieure arrière avec zip et compartiments à l'avant pour ranger les effets personnels et accessoires.
- Sangle réglable par passant qui permet de le porter confortablement sur l'épaule.
- Méthodes de marquage idéales : sérigraphie, vinyle, transfert.
- Idéal comme cadeau publicitaire, usage scolaire et complément en vêtement de travail.

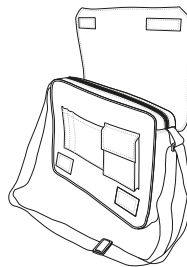

TI HIDROF



TI IMPERM

POLYESTER
50%PVC
50%DENSIDAD
550 q/m2UNI. X COLIS
20UNI. x SAC
1

UNIQUE

TAILLES	UNIQUE
HAUTEUR	27.5
LARGEUR	40
FOND	8



BLEU MARINE ORION



NOIR



* Accessoire homme Chemisette m/courtes OPORTO (page 135)Pantalon chino ALEXANDER (page 219).

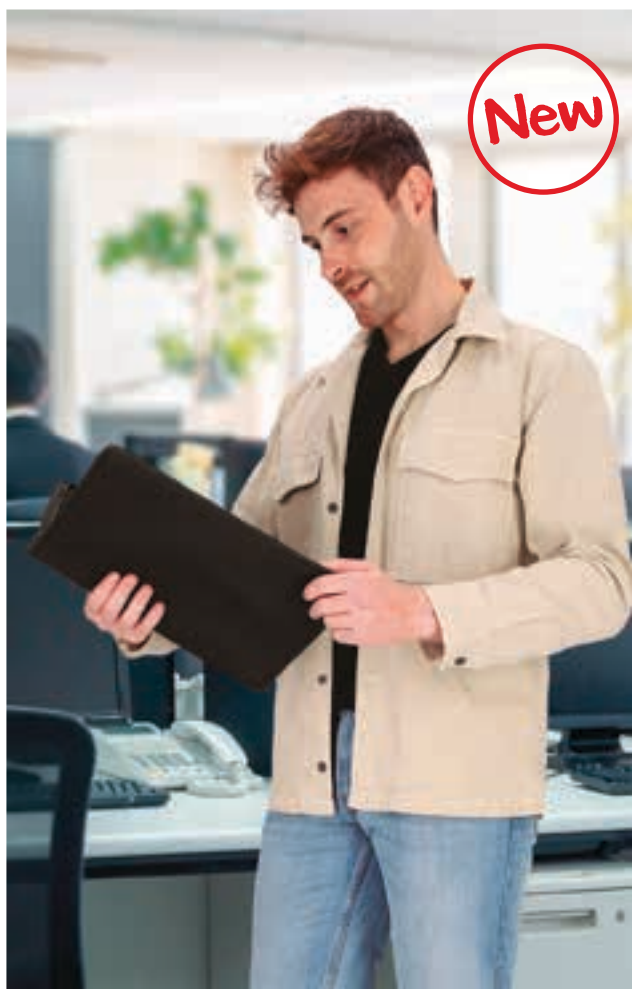

* Accessoire homme T-shirt COBRA (page 33).

PORTE DOCUMENTS DOCUMENT

- Grand porte documents.
- Fabriqué en tissu imperméable, épais et résistant à l'extérieure e doublure lisse et mousse à l'intérieur.
- Trois compartiments, un à gauche en maille et deux à droite, l'un d'eux avec zip.
- Elastique intérieur épais pour accrocher les stylos.
- Fermeture par zip pour tout ranger.
- Méthodes de marquage : sérigraphie, vinyle, transfert.
- Idéal pour ranger les documents et comme cadeau publicitaire.

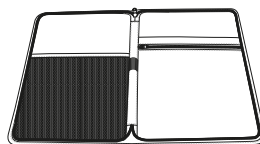

	UNIQUE
TAILLES	UNIQUE
HAUTEUR	33.5
LARGEUR	23

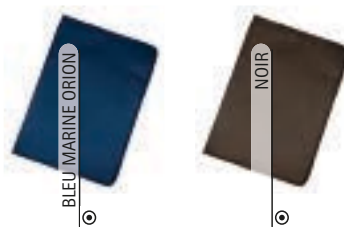
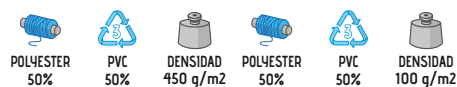

PORTE DOCUMENTS VOYAGE

- Porte documents moyen.
- Fabriqué en tissu imperméable, épais et résistant à l'extérieur et doublure lisse et mousse à l'intérieur.
- Cinq compartiments, un à gauche en maille et quatre à droite, l'un d'eux avec zip et un autre avec bande et velcro pour une meilleure tenue.
- Elastique intérieur épais pour accrocher les stylos.
- Fermeture par zip pour tout ranger.
- Méthodes de marquage : sérigraphie, vinyle, transfert.
- Idéal pour ranger les documents et comme cadeau publicitaire.

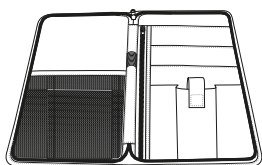

	UNIQUE
TAILLES	UNIQUE
HAUTEUR	25.5
LARGEUR	13.5

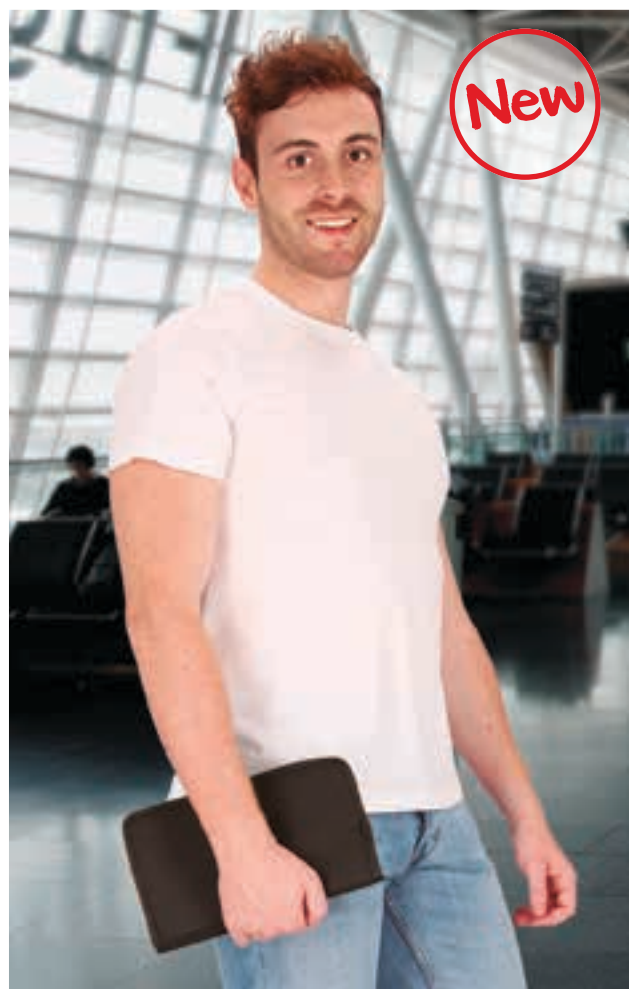
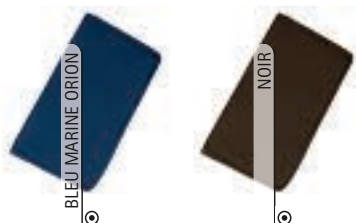
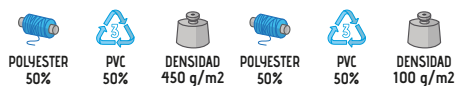

* Accessoire homme T-shirt KOBIN (page 27).

CEINTURE **BROOKLYN**

- Ceinture réglable à couper.
- Fabriquée avec du tissu canevas épais et résistant.
- Boucle métallique amovible qui permet de couper la ceinture à la taille de l'utilisateur pour un meilleur ajustement.
- Extrémité de la ceinture métallique qui facilite son passage dans la boucle.
- Méthodes de marquage idéales : sérigraphie, tampographie, résine.
- Idéal comme accessoire pour vêtement décontracté et comme vêtement de travail.

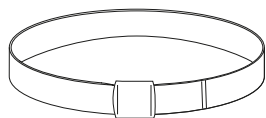

	UNIQUE
TAILLES	UNIQUE
LONGUEUR	140
LARGEUR	3.5

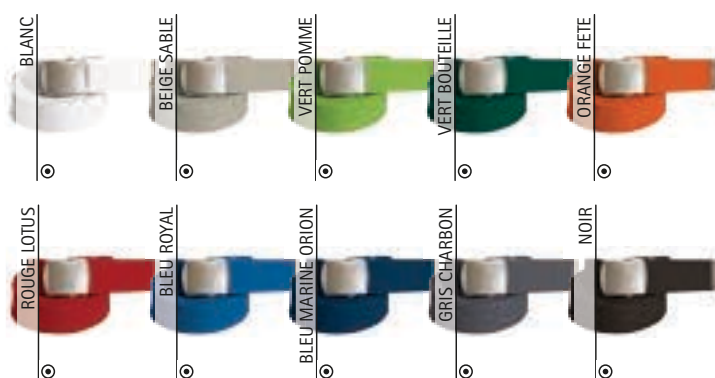
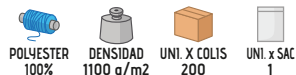

* Accessoire homme Polo PATROL (page 92). * Accessoire femme T-shirt AMANDA (page 47).

CEINTURE **RUDOLF**

- Ceinture de ville.
- Fabriquée en cuir synthétique résistant et facile à nettoyer.
- Boucle métallique argentée pour ajuster la sangle confortablement.
- Longueur réglable par plusieurs trous qui permet son adaptation dans différentes positions pour un meilleur maintien.
- Passant qui permet de fixer le surplus de la sangle pour plus de confort.
- Idéal comme vêtement de travail.

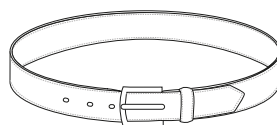

	ADULTE					GRANDE	
TAILLES	S	M	L	XL	XXL	3XL	4XL
LONGUEUR	96	102	108	114	120	128	136
LARGEUR	3	3	3	3	3	3	3



* Accessoire homme Noeud papillon CAPRI (page 356) Chemise PRESIDENT (page 144) Pantalon chino MARTIN (page 219).



CEINTURE GREGORY

- Ceinture tactique extérieure large.
- Fabriquée en tissu imperméable à l'extérieur et en mousse adaptable à l'intérieur pour plus de confort, face intérieure avec velcro pour attacher une ceinture intérieure.
- Boucle en plastique avec triple fermeture de sécurité pour une meilleure fixation.
- Contour avec bande rivetée qui renforce sa structure, extrémités avec velcro pour un ajustement confortable et passant pour un meilleur maintien de l'excédent de la ceinture.
- Renfort semi-rigide intérieur sur tout le contour pour répartir le poids des accessoires sur toute la ceinture.
- Méthodes de marquage idéales : tampographie, goutte de résine.
- Idéal comme vêtement de sécurité et pour porter avec les ceintures RALPH ou ALBERT.

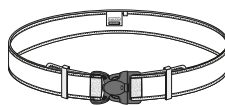

	ADULTE					
TAILLES	S	M	L	XL	XXL	3XL
LONGUEUR	114	120	126	132	138	144
LARGEUR	5	5	5	5	5	5



* Accessoire homme Pantalon LEWIS (page 230) Chemise m/longues CONGRESS (page 143).

CEINTURE ALBERT

- Ceinture tactique intérieure fine.
- Fabriquée avec 2 couches de tissu : face intérieure canevas léger et hydrofuge pour un plus grand confort et face extérieure, avec velcro-crochet cousu pour attacher la ceinture tactique extérieure.
- Boucle en plastique de réglage qui facilite l'ajustement à la taille.
- Extérieur avec velcro qui permet d'attacher la ceinture extérieure modèle GREGORY.

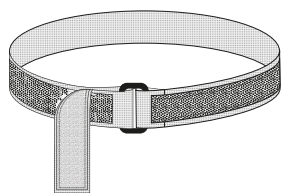

	ADULTE					
TAILLES	S	M	L	XL	XXL	3XL
LONGUEUR	108	114	120	126	132	138
LARGEUR	3.5	3.5	3.5	3.5	3.5	3.5



* Accessoire homme Chemise m/longues ACADEMY (page 141) Pantalon LEWIS (page 230).

CEINTURE **RALPH**

- Ceinture tactique intérieure semi-rigide.
- Fabriquée avec un tissu imperméable extérieur et une mousse adaptable à l'intérieur pour plus de confort.
- Extérieur avec velcro qui permet d'attacher la ceinture extérieure.
- Intérieur avec velcro aux extrémités qui permet d'ajuster la ceinture à droite et à gauche.
- Renfort sur les contours avec du ruban canevas qui augmente sa résistance et sa durabilité.
- Idéal comme vêtement de sécurité et pour porter avec le modèle GREGORY.



	ADULTE					
TAILLES	S	M	L	XL	XXL	3XL
LONGUEUR	111	117	123	129	135	142
LARGEUR	4	4	4	4	4	4



TI HIDROF



TI IMPERM

POLYESTER
100%DENSIDAD
600 q/m²UNI. X COLIS
200UNI. x SAC
1

* Accessoire homme Chemise m/longues CONGRESS (page 143) Pantalon LEWIS (page 230).

PORTE-OBJETS **BILL**

- Porte-objets à suspendre à la ceinture.
- Fabriquée avec un tissu canevas épais, résistant et imperméable, avec mousse à l'intérieur.
- Contient deux bandes textiles rigides à l'arrière qui permettent l'adhérence à la ceinture par velcro.
- Fermeture frontale avec velcro pour ranger les effets personnels.
- Espace intérieur pour ranger les accessoires et poche arrière pour garder cartes d'identités.
- Méthodes appropriées de marquage: sérigraphie, vinyle, transfert, broderie.
- Idéal pour ceinturon de vêtement de travail.

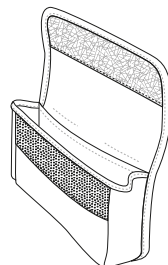

	UNIQUE
TAILLES	UNIQUE
LARGEUR	18
HAUT OUVERT	14

POLYESTER
50%PVC
50%DENSIDAD
600 q/m²UNI. X COLIS
100UNI. x SAC
25

TI HIDROF



TI IMPERM



* Accessoire homme Pantalon LEWIS (page 230) Chemise m/longues ACADEMY (page 141).



* Accessoire homme Polo KERRY (page 257)Pantalon ROBLE (page 224).

POCHETTE TELKOS

- Housse de ceinture pour téléphone portable.
- Fabriqué en tissu canevas épais, résistant et imperméable, avec doublure lisse à l'intérieur.
- Fermeture par velcro qui permet de l'accrocher à la ceinture.
- Méthodes de marquage idéales : sérigraphie, vinyle, transfert, broderie, etc.
- Accessoire idéal pour les travaux utilisant téléphone portable ou PDA.

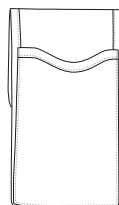

	UNIQUE
TAILLES	UNIQUE
HAUTEUR	11
LARGEUR	33



TI HIDROF



TI IMPERM

POLYESTER
50%PVC
50%DENSIDAD
550 q/m2UNI. X COLIS
100UNI. x SAC
10

POCHETTE GARLAN

- Pochette pour ceinture.
- Fabriqué en tissu canevas épais, résistant et imperméable, avec doublure lisse à l'intérieur.
- se fixe à la ceinture par velcro.
- Comprend deux compartiments pour ranger des stylos ou des accessoires.
- Méthodes de marquage idéales : sérigraphie, vinyle, transfert, broderie.
- Idéal comme accessoire de vêtement de travail.

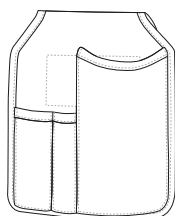

	UNIQUE
TAILLES	UNIQUE
HAUTEUR	16
LARGEUR	33

POLYESTER
50%PVC
50%DENSIDAD
550 q/m2UNI. X COLIS
100UNI. x SAC
10

TI HIDROF



TI IMPERM



* Accessoire homme Pantalon BRODY (page 232)Polo KENTUCKY (page 90).

PORTE-GANTS MEGAN

- Porte gants.
- Fabriqué en tissu canevas épais, résistant et imperméable, avec doublure lisse à l'intérieur.
- Fermeture par boutons pression qui permettent d'accrocher les gants à la ceinture.
- Bande textile rigide à l'extérieur pour tenir les gants par velcro et passant.
- Méthodes de marquage : sérigraphie, vinyle, transfert, broderie.
- Idéal, pour les ceintures d'agents de surveillance et de sécurité, comme vêtements

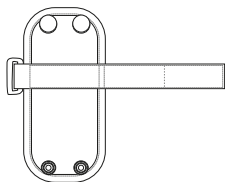

	UNIQUE
TAILLES	UNIQUE
HAUTEUR	18
LARGEUR	6.5



New

* Accessoire homme Pantalon BULL (page 230) Polo DARWIN (page 109).



CEINTURE AGENT DE SÉCURITÉ GORDON

- Ceinture extérieure large.
- Fabriquée en cuir synthétique résistant et facile à nettoyer.
- Longueur réglable qui permet son adaptation dans différentes positions pour un meilleur maintien.
- Passant qui permet de fixer le surplus de la sangle pour un plus grand confort.
- Boucle métallique brillante, avec effet miroir, amovible à l'aide de bouton-pression pour l'enlever et le nettoyer facilement.
- Méthodes de marquage idéales : vinyle, transfert, sérigraphie, tampographie, résine.
- Idéal comme vêtement de travail, vêtement de gala et vêtement de sécurité.

	ADULTE						
TAILLES	S	M	L	XL	XXL	3XL	4XL
LONGUEUR	100	106	112	118	126	132	140
LARGEUR	5	5	5	5	5	5	5

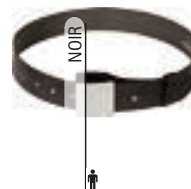
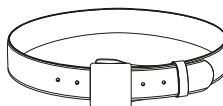

* Accessoire homme Pantalon LEWIS (page 230) Chemise m/longues VIGILANT (page 142).

HOUSSE MENOTTES AGENT DE SÉCURITÉ LOUIS



- Porte-menottes à suspendre à la ceinture.
- Fabriqué en cuir synthétique résistant et facile à nettoyer.
- Passant arrière pour le passage de la ceinture et un meilleur transport.
- Forme en U, fermeture par rabat et bouton-pression pour une meilleure fixation des menottes.
- Méthodes de marquage idéales : vinyle, transfert, sérigraphie.
- Idéal pour vêtement de sécurité.

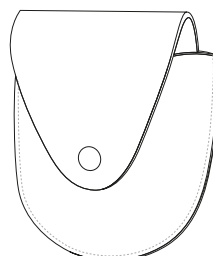

UNIQUE	
TAILLES	UNIQUE
HAUTEUR	10.5
LARGEUR	12.5



HOUSSE MENOTTES AGENT DE SÉCURITÉ THAISS

- Porte-menottes à suspendre à la ceinture.
- Fabriqué en tissu canevas épais résistant et imperméable, avec mousse à l'intérieur et riveté à l'extérieur.
- Face extérieure en forme de U avec bande textile et boutons a pressions pour un meilleur maintien des menottes.
- Passant arrière pour le maintenir à la ceinture avec velcro.
- Méthodes de marquage idéales : vinyle, transfert, sérigraphie.
- Idéal pour les uniformes de surveillance et de sécurité.

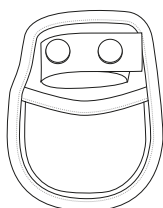

UNIQUE	
TAILLES	UNIQUE
LONGUEUR	13.5
LARGEUR	8.5

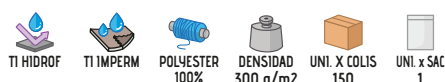

* Accessoire homme Polo DARWIN (page 109)Pantalon LEWIS (page 230).

CEINTURE **PATRIC**

- Ceinture tactique simple.
- Fabriquée avec du ruban canevas résistant et hydrofuge pour plus de confort et de durabilité.
- Boucle en plastique avec fermeture et ouverture par clip à pression.
- Passants sur les extrémités de la boucle pour un meilleur ajustement de la sangle et un plus grand confort.
- Méthodes appropriées de marquage : tampographie, résine.
- Idéal comme vêtement de sécurité et vêtement de travail.



	ADULTE					
TAILLES	S	M	L	XL	XXL	3XL
LONGUEUR	106	112	118	124	128	134
LARGEUR	5	5	5	5	5	5



* Accessoire homme Pantalon LEWIS (page 230) Chemise m/longues VIGILANT (page 142).

PASSANTS CEINTURE **CLARK**

- Passant pour ceinture.
- Fabriqué en tissu canevas épais résistant et imperméable.
- Fermeture par boutons pression pour un meilleur maintien à la ceinture.
- Idéal pour les uniformes de surveillance et de sécurité.
- et pour les ceintures tactiques PATRICK et GREGORY.

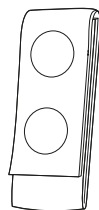

	UNIQUE
TAILLES	UNIQUE
HAUTEUR	2.5
LONGUEUR	19.5

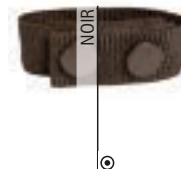



* Accessoire homme Veste softshell vigile de sécurité KEEPER (page 176) Polo YACHT (page 94).

ÉPAULETTE RIGIDE KUDOS

- Épaulette textile rigide.
- Fabriqué en tissu imperméable à l'extérieur et semi rigide à l'intérieur pour plus de résistance et une meilleure tenue.
- Forme droite adaptée aux galons avec passage minimum de 60 mm.
- Fermeture par pression qui permet le placement des galons sur l'épaulette.
- Méthodes de marquage idéales : vinyle, transfert, sérigraphie, cousu.
- Idéal pour placer des galons sur les uniformes de sécurité, militaire et de police.

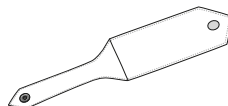

	UNIQUE
TAILLES	UNIQUE
LONGUEUR	13
LARGEUR	5.5

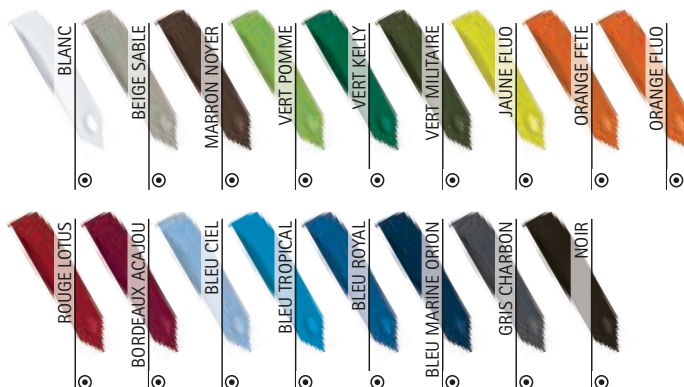
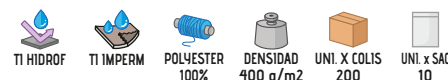

CORDON AGENT DE SÉCURITÉ HAROLD

- Cordon de gala.
- Fabriqué avec cordon de serrage flexible et résistant.
- Tressé avec des boucles aux deux extrémités: une plus longue pour passer par l'épaulette et, une plus courte pour passer par le bouton de la poche supérieure.
- Idéal pour vêtement de sécurité et vêtement de gala.



	UNIQUE
TAILLES	UNIQUE
LONGUEUR	53

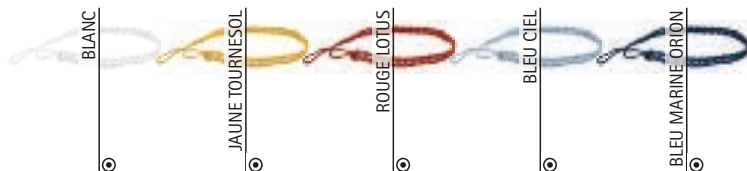

CORDON DE SÉCURITÉ **ARTHUR**

- Cordon de gala.
- Fabriqué avec un cordon flexible et résistant.
- Double tresse avec des boucles aux deux extrémités: une plus longue pour passer par l'épaulette et, une plus courte avec mousqueton qui facilite sa pose.
- Idéal pour vêtement de sécurité et vêtement de gala.

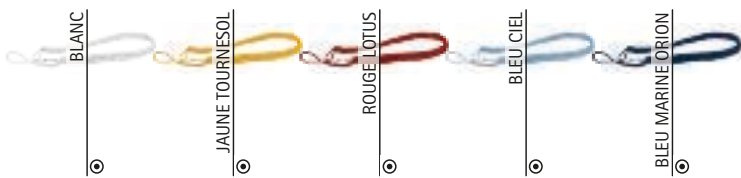
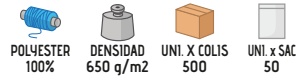

	UNIQUE
TAILLES	UNIQUE
LONGUEUR	62

BRETELLES **TORNASOL**

- Bretelles élastiques avec dos en forme de X.
- Fabriquées avec une bande élastique de haute qualité et une résistance pour un meilleur maintien.
- Deux attaches métalliques avec crochets pour une meilleure fixation sur le vêtement.
- Passants métalliques avec des crochets qui permettent de régler les bretelles sur mesure et de les garder tendues pour un meilleur ajustement.
- Dos en forme de X avec embellisseur hexagonal imitation cuir ainsi que sur les boucles arrières pour une finition élégante et faciliter la personnalisation.
- Méthodes de marquage idéales (dans la zone hexagonale extérieure) : vinyles, Transfer, sérigraphie.
- Idéal comme accessoire en vêtement professionnel et vêtement de travail.

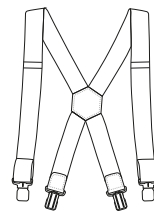

	UNIQUE
TAILLES	UNIQUE
LONGUEUR	4
LARGEUR	89.5

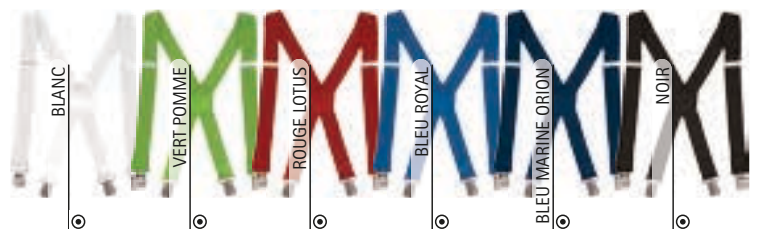
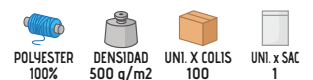

* Accessoire homme Pantalon chino ALEXANDER (page 219)Chemise m/longues OPORTO (page 136).



CRAVATE MONACO

- Cravate classique.
- Fabriquée en tissu sergé de tailleur, doux et agréable, avec doublure lisse à l'intérieur.
- Finition large avec grand espace pour la personnalisation.
- Couture oblique au centre de la cravate qui sert de point de référence pour faire le noeud.
- Passant à ruban textile pour passer le surplus et régler la longueur à la convenance de l'utilisateur.
- Convient pour diverses méthodes de marquage : sérigraphie, transfert, vinyle, sublimation sur blanc.
- Idéal comme complément en vêtement de travail, comme vêtement d'hôtellerie, etc.



	UNIQUE
TAILLES	UNIQUE
LONGUEUR	156
LARGEUR	8



SUBLIMAC.



POLYESTER
100%



DENSIDAD
450 g/m²



UNI. X COLIS
200



UNI. x SAC
1



BLANC



ORANGE FETE



ROUGE LOTUS



BORDEAUX ACAJOU



BLEU ROYAL



BLEU MARINE ORION



NOIR

* Accessoire homme Ceinture RUDOLF (page 346) Chemise m/longues OPORTO (page 136).

CRAVATE STELLAR

- Cravate fine.
- Fabriquée en tissu sergé de tailleur, doux et agréable, avec doublure lisse à l'intérieur.
- Finition étroite et stylisée sophistiquée et moderne.
- Couture oblique au centre de la cravate qui sert de point de référence pour faire le noeud.
- Passant à ruban textile pour passer le surplus et régler la longueur à la convenance de l'utilisateur.
- Méthodes appropriées de marquage : sérigraphie, transfert, vinyle, sublimation sur blanc.
- Idéal comme complément en vêtement de travail, pour l'hôtellerie, etc.



	UNIQUE
TAILLES	UNIQUE
LONGUEUR	141
LARGEUR	3



POLYESTER
100%



DENSIDAD
450 g/m²



UNI. X COLIS
200



UNI. x SAC
1



NOIR



NOEUD PAPILLON CAPRI

- Noeud papillon classique réglable.
- Fabriqué en tissu sergé, doux et agréable.
- Noeud cousu fixe pour une utilisation facile.
- Crochet en plastique arrière qui permet une ouverture et une fermeture faciles.
- Ruban en tissu avec passant de réglage pour un meilleur ajustement.
- Méthodes de marquage : sérigraphie, transfert, vinyle.
- Idéal en complément de vêtement d'hôtellerie, pour les costumes, etc.

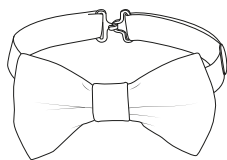

	UNIQUE
TAILLES	UNIQUE
HAUTEUR	51
LONGUEUR	6.5
LARGEUR	10

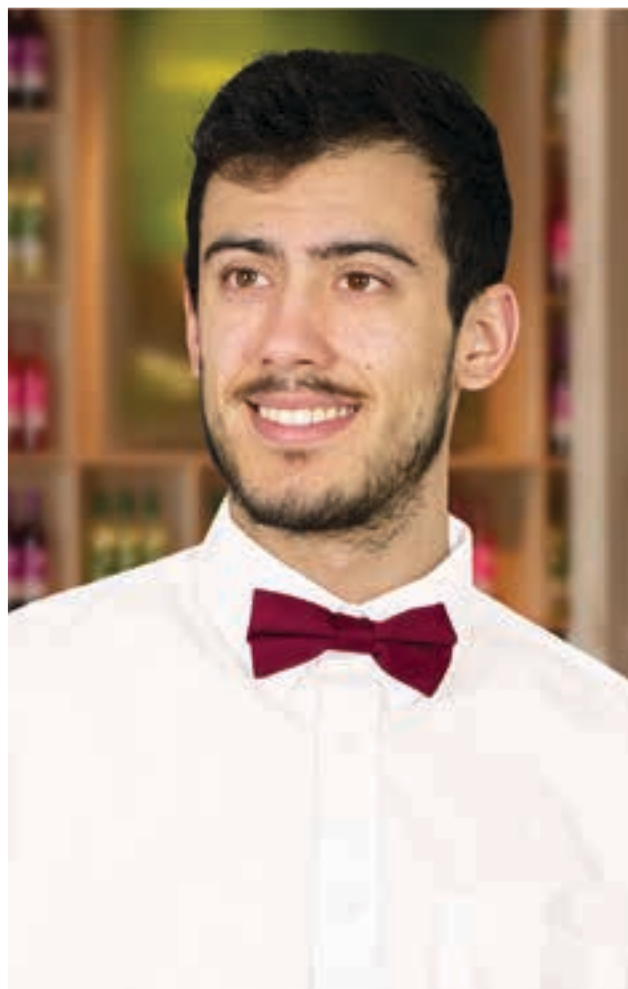

* Accessoire homme Chemise m/longues OPORTO (page 136).



* Accessoire femme Chemisier femme m/longues STAR (page 138).

FOULARD CARLA

- Foulard court.
- Fabriqué en tissu crêpé, fin et léger et au toucher doux et agréable.
- Contour avec double couture qui augmente sa résistance.
- Convient pour diverses méthodes de marquage : sublimation sur blanc, sérigraphie, broderie, transfert.
- Idéal comme complément de vêtement professionnel et vêtement d'hôtellerie.

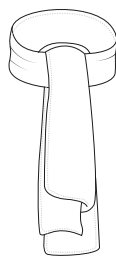

	UNIQUE
TAILLES	UNIQUE
LONGUEUR	98
LARGEUR	47



FOULARD BRIGITTE

- Foulard long.
- Fabriqué en tissu crêpé, fin et léger et au toucher doux et agréable.
- Contour avec double couture qui augmente sa résistance.
- Convient pour diverses méthodes de marquage : sublimation sur blanc, sérigraphie, broderie, transfert.
- Idéal comme complément de vêtement professionnel et vêtement d'hôtellerie.

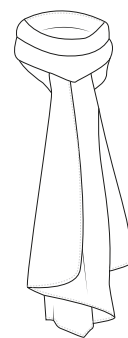

	UNIQUE
TAILLES	UNIQUE
LONGUEUR	158
LARGEUR	47



ÉCHARPE UNIVERSITY

- Banderole de remise de diplôme.
- Fabriqué en feutre compacté.
- Méthodes idéales de marquage : sérigraphie, transfert, vinyle, broderie.
- Idéal pour les remises de diplômes universitaires ou scolaires.

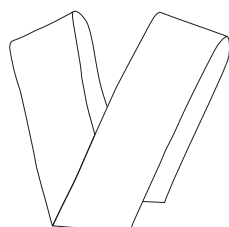

	UNIQUE
TAILLES	UNIQUE
LONGUEUR	200
LARGEUR	13

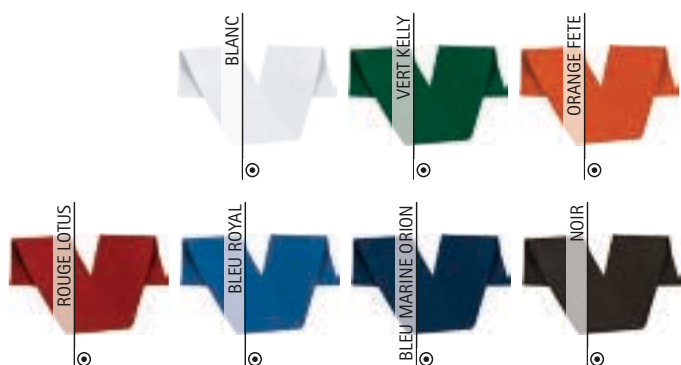

* Accessoire homme Cravate STELLAR (page 355).



ÉCHARPE HONORIS

- Banderole de remise de diplôme.
- Fabriquée en polyester au toucher doux et agréable.
- Cousue en diagonal pour une meilleure adaptation à l'épaule.
- Méthodes idéales de marquage : sublimation sur blanc, sérigraphie, transfert, vinyle, broderie.
- Idéal pour les remises de diplômes universitaires ou scolaires.



	UNIQUE
TAILLES	UNIQUE
LONGUEUR	91
LARGEUR	9.5



* Accessoire femme Pantalon femme chino ALESSIA (page 220) Chemisier femme m/longues VENEZIA (page 145).



ÉCHARPE LAUDE

- Banderole de remise de diplôme ouverte.
- Fabriquée en double couche 100% polyester, finition brillante, douce et agréable.
- Se porte en forme de V devant et s'adapte parfaitement sur les épaules.
- Double surpiqûre qui augmente sa résistance.
- Méthodes idéales de marquage : sublimation sur blanc, sérigraphie, vinyle, broderie.
- Idéal pour les remises de diplômes universitaires ou scolaires.

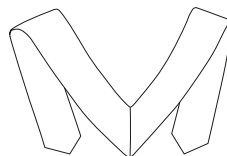

	UNIQUE
TAILLES	UNIQUE
LONGUEUR	160
LARGEUR	12.5

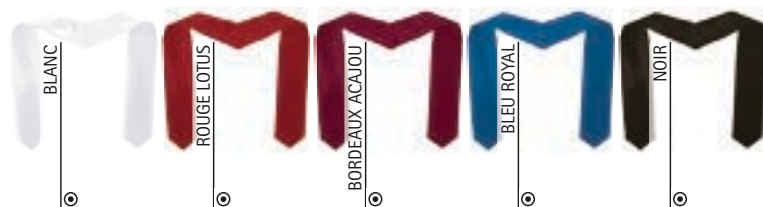

SUBLIMAC.

POLYESTER
100%DENSIDAD
110 g/m²UNI. X COLIS
200UNI. x SAC
10

BRACELET PORTABLE MARATHON

- Bracelet portable.
- Fabriqué en similicuir résistant et facile à nettoyer.
- Fenêtre transparente qui permet de voir l'écran du portable.
- bande élastique large avec fermeture velcro qui s'adapte parfaitement au bras.
- Zip pour ranger le portable et deux sorties pour câbles ou écouteurs.
- Méthodes de marquage appropriées : vinyle, transfert, sérigraphie.
- Idéal pour les activités physiques et sportives.

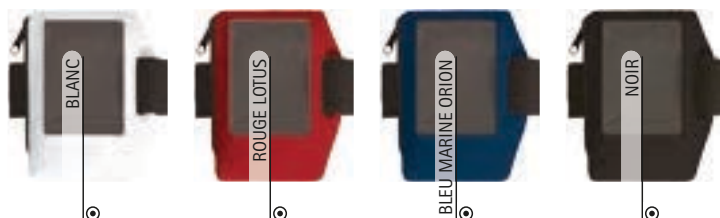

	UNIQUE
TAILLES	UNIQUE
HAUTEUR	10
LARGEUR	16

POLYESTER
100%DENSIDAD
450 g/m²UNI. X COLIS
200UNI. x SAC
20

* Accessoire homme T-shirt technique SPRINT (page 65).

BRACELET **ATENAS**

- Brassard élastique.
- Fabriqué en tissu élastique.
- Fermeture par velcro pratique.
- Bande élastique pour une meilleure tenue.
- Méthodes de marquage : broderie, écussons.
- Idéal comme brassard de sport et différents usages.



POLYESTER 85%	ÉLASTHANNE 15%	DENSIDAD 300 q/m ²	UNI. X COLIS 200	UNI. x SAC 10

	UNIQUE
TAILLES	UNIQUE
HAUTEUR	8
LARGEUR	33

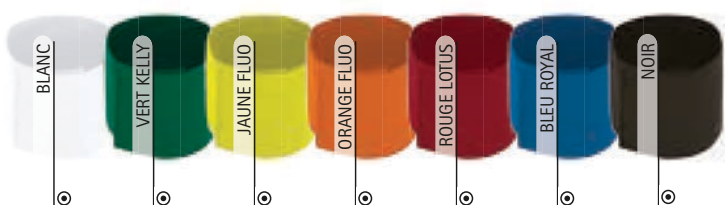

* Accessoire femme Ensemble sport MARACANA (page 85).



* Accessoire femme T-shirt AMANDA (page 47).

BRACELET VELCRO **IBIZA**

- Bracelet velcro.
- Fabriqué en tissu polyamide léger et respirant.
- Boucle en plastique avec double fonction : ajuster au poignet et accrocher de petits objets comme des clés, des jetons de casiers, etc.
- Zone spéciale pour les différents types de marquage : sérigraphie, vinyle.
- Idéal pour les activités physiques, comme vêtement de sport et cadeau publicitaire.

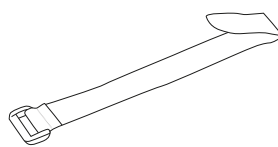

zone à sérigraphier

	UNIQUE
TAILLES	UNIQUE
LONGUEUR	18
LARGEUR	2

POLYAMIDE 100%	UNI. X COLIS 2000	UNI. x SAC 100

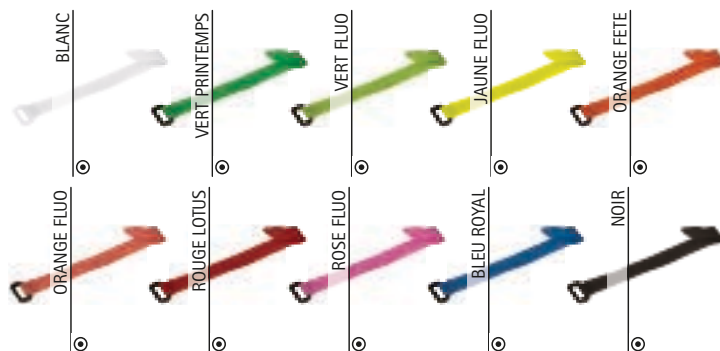



* Complément avec ventouse MINIPERCHA (page 361).

MINICAMISETA

- Mini t-shirt promotionnel.
- Fabriqué en tissu plat.
- Bicolore sur le col et les manches, également disponible en blanc uni.
- Convient pour diverses méthodes de marquage : sublimation sur blanc, sérigraphie, transfert, vinyle, cousu.
- Idéal pour placer sur le MINI CINTRE avec ventouse et accrocher sur les fenêtres, vitres de voiture ou les carreaux.

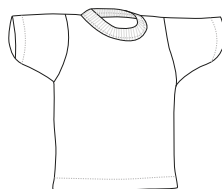

UNIQUE	
TAILLES	UNIQUE
LONGUEUR	13.5
LARGEUR	11



SUBLIMAC.



POLYESTER
100%



DENSIDAD
140 g/m²



UNI. X COLIS
1000



UNI. x SAC
100

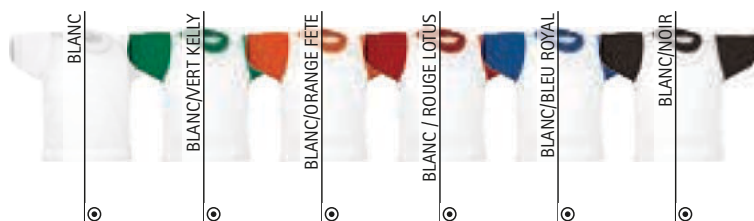

MINIPERCHA AVEC VENTOUSE

- Mini cintre transparent avec ventouse.
- Fabriqué en polypropylène résistant et durable.
- Ventouse qui permet de l'accrocher sur des surfaces lisses ou polies.
- Idéal pour fixer le MINI-T-SHIRT et accrocher sur les fenêtres, les vitres de la voiture ou les carreaux.

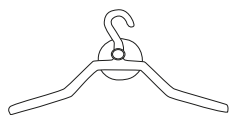

UNIQUE	
TAILLES	UNIQUE
LONGUEUR	13



POLYPROPYLENE
100%



UNI. X COLIS
2000



UNI. x SAC
100

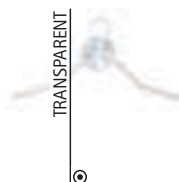

* Complément Mini t-shirt MINICAMISETA (page 361).

SAC INTERIEUR **TRAVELLER**

- Sac porte-objets pour les voyages.
- Fabriqué en tissu popeline léger mélange de coton avec un polyester résistant et durable.
- Longue sangle élastique textile qui s'adapte confortablement quand on la porte sur l'épaule.
- Coutures intérieures rivetées qui augmentent sa résistance.
- Fermeture velcro pour ranger les effets personnels.
- Méthodes de marquage idéales : sérigraphie, transfert, vinyle, couture.
- Idéal pour avoir les effets personnels près de soi et comme cadeau publicitaire.

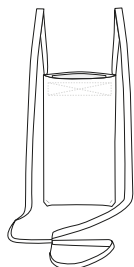

	☉ UNIQUE
TAILLES	UNIQUE
LONGUEUR	20
LARGEUR	11

POLYESTER
65%COTON
35%DENSIDAD
120 q/m²UNI. X COLIS
400UNI. x SAC
20

BLANC



NOIR



* Accessoire homme T-shirt RACING (page 21) Chemise m/longues OPORTO (page 136) Pantalon chino ALEXANDER (page 219).

CHIFFON MICROFIBRE **ZEBRA**

- Chiffon spécial vitres.
- Fabriqué avec un tissu en microfibre doux, absorbant et durable, avec une texture rayée qui ne laisse pas de peluches.
- Attache dans l'un des coins supérieurs qui facilite son rangement et séchage.
- Coins inférieurs arrondis pour une meilleure finition.
- Contours surfilés qui augmentent sa résistance.
- Méthodes de marquage idéales : sérigraphie, broderie, transfert, vinyle.
- Idéal pour le nettoyage des vitres et des miroirs.

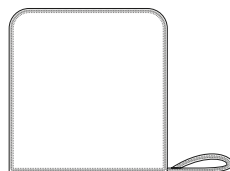

	☉ UNIQUE
TAILLES	UNIQUE
LONGUEUR	30
LARGEUR	30



ESP CHRIST



TX. LIGNES

MICROFIBRE
100%DENSIDAD
290 q/m²UNI. X COLIS
200UNI. x SAC
25

BLANC

VERT POMME

ROUGE LOTUS

ROSE PASTEL

BLEU CIEL

NOIR



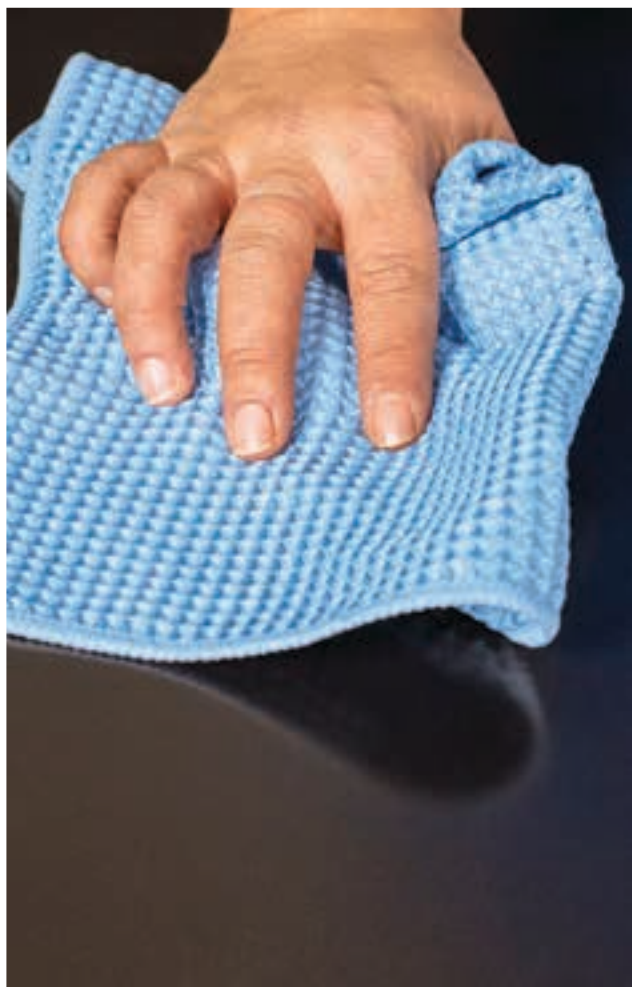

CHIFFON MICROFIBRE GIRAFFE

- Chiffon polyvalent.
- Fabriqué en tissu gaufré en microfibre doux, absorbant et durable.
- Attache dans l'un des coins supérieurs qui facilite son rangement et séchage.
- Coins inférieurs arrondis pour une meilleure finition.
- Contours surfilés qui augmentent sa résistance.
- Méthodes de marquage idéales : sérigraphie, broderie, transfert, vinyle.
- Idéal pour le nettoyage de toutes surfaces.



	UNIQUE
TAILLES	UNIQUE
LONGUEUR	30
LARGEUR	30

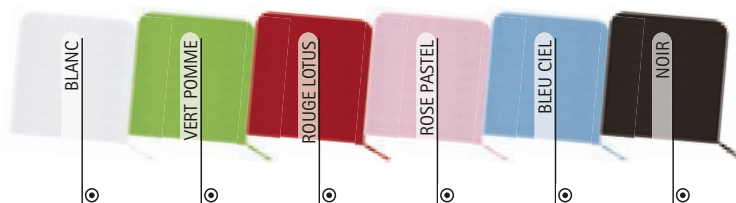

CHIFFON MICROFIBRE BREMEN

- Chiffon de nettoyage.
- Fabriqué avec un tissu en microfibre doux, absorbant et durable, avec une texture rayée qui ne laisse pas de peluches.
- Attache dans l'un des coins supérieurs qui facilite son rangement et séchage.
- Coins inférieurs arrondis pour une meilleure finition.
- Contours surfilés qui augmentent sa résistance.
- Méthodes de marquage idéales : sérigraphie, broderie, transfert, vinyle.
- Idéal pour le nettoyage des vitres et des miroirs.



	UNIQUE
TAILLES	UNIQUE
LONGUEUR	30
LARGEUR	30

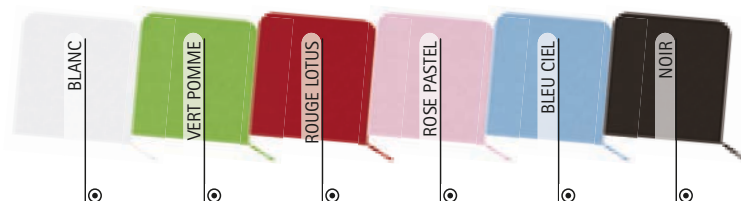
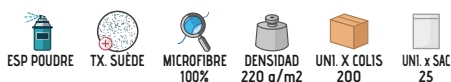

BAVOIR GINGER

- Bavoir adulte à lacets.
- Fabriqué en tissu non tissé (TNT) avec une finition gaufrée, flexible et anti-taches.
- Lacets qui permettent la fixation à l'arrière du cou.
- Contours rivetés qui renforcent sa structure.
- Convient pour diverses méthodes de marquage : sérigraphie.
- Idéal pour une utilisation en hôtellerie, dans les restaurants, événements gastronomiques, fêtes populaires, etc.

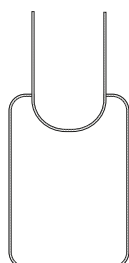

	ADULTE
TAILLES	ADULTE
LONGUEUR	43,5
LARGEUR	31



* Accessoire femme T-shirt TIFFANY (page 47).



* Accessoire femme T-shirt TIFFANY (page 47).

BAVOIR SAFFRON

- Bavoir adulte avec lacets.
- Fabriqué en tissu polyester au toucher coton doux, résistant et durable.
- Lacets qui permettent de l'attacher autour du cou.
- Contour riveté qui renforce sa structure.
- Convient pour diverses méthodes de marquage : sublimation sur blanc, sérigraphie, vinyle, transfert, broderie.
- Idéal pour une utilisation en hôtellerie, dans les restaurants, événements gastronomiques, fêtes populaires, etc.

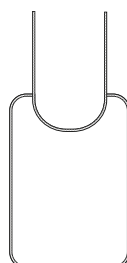

	ADULTE
TAILLES	ADULTE
LONGUEUR	42,5
LARGEUR	31

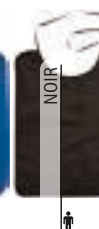

TABLIER PEPPER



* Accessoire femme T-shirt PARIS (page 46).

- Tablier à bavette de tissu non tissé et poche.
- Fabriqué en tissu non tissé gaufré léger et hydrofuge.
- Lacets latéraux pour ajuster à la taille et lacets fins pour l'attacher autour du cou.
- Grande poche centrale pour tout avoir à portée de main.
- Contours avec coutures doublées qui renforcent sa structure.
- Méthodes idéales de marquage : sérigraphie.
- Idéal comme vêtement d'hôtellerie, textile publicitaire et cadeau personnalisé.

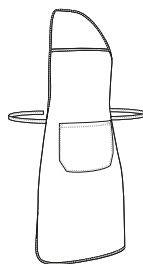

	UNIQUE
TAILLES	1
LONGUEUR	87
LARGEUR	60
LONGUEUR POCHE	18
LARGEUR POCHE	24

POLYPROPYLENE 100%
 DENSIDAD 70 q/m2
 UNI. X COLIS 200
 UNI. x SAC 50

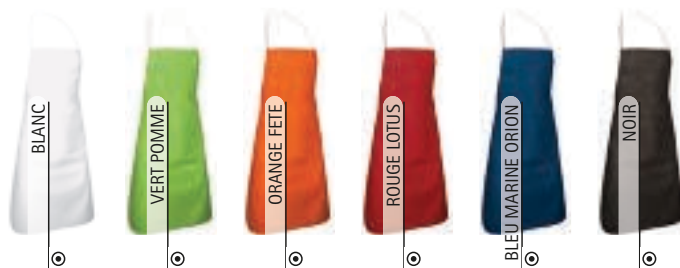

TABLIER TIMBAL

- Tablier à bavette et poche.
- Fabriqué en tissu microfibre respirant, flexible, confortable et polyvalent.
- Rubans latéraux pour ajuster à la taille et large bretelle pour accrocher au cou.
- Grande poche centrale pour tout avoir à portée de main.
- Contours avec coutures doublées qui renforcent sa structure.
- Méthodes de marquage idéales : sublimation sur blanc, sérigraphie, vinyle, transfert, broderie.
- Idéal comme vêtement d'hôtellerie et textile publicitaire.

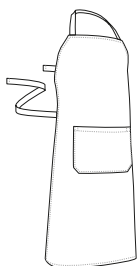

	UNIQUE
TAILLES	UNIQUE
LONGUEUR	95
LARGEUR	65
LONGUEUR POCHE	18
LARGEUR POCHE	27

SUBLIMAC.
 POLYESTER 100%
 DENSIDAD 180 q/m2
 UNI. X COLIS 100
 UNI. x SAC 1



* Accessoire femme Chemisier femme m/longues STAR (page 138).

TABLIER CHEF

- Tablier à bavette et poche.
- Fabriqué en tissu plat polyester au toucher coton doux, résistant et durable.
- Lacets latéraux pour ajuster à la taille et lacets fins pour l'attacher autour du cou.
- Large poche centrale pour tout avoir à portée de main.
- Contours avec coutures redoublées qui renforcent sa structure.
- Méthodes de marquage idéales : sublimation sur blanc, sérigraphie, vinyle, transfert, broderie.
- Idéal comme vêtement d'hôtellerie et textile publicitaire et cadeau personnalisé.

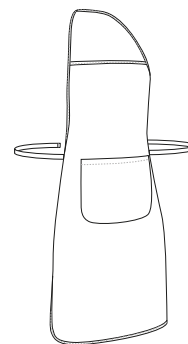

	<input checked="" type="radio"/> UNIQUE
TAILLES	UNIQUE
LONGUEUR	87
LARGEUR	60
LONGUEUR POCHE	18
LARGEUR POCHE	24



* Accessoire homme Chemise m/longues OPORTO (page 136).





* Accessoire enfant. Toque cuisinier COULANT (page 380).

TABLIER RECIPE

- Tablier à bavette enfant avec poche.
- Fabriqué en tissu respirant 100% polyester au toucher doux et agréable.
- Rubans latéraux pour ajuster à la taille et fine bretelle pour accrocher au cou.
- Grande poche centrale pour tout avoir à portée de main.
- Contours rivetés pour une meilleure finition.
- Méthodes appropriées de marquage : sérigraphie, vinyle, transfert, broderie.
- Idéal comme textile publicitaire ou cadeau personnalisé.

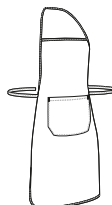

	ENFANT
TAILLES	ENFANT
LONGUEUR	77
LARGEUR	45

POLYESTER 100%	DENSIDAD 150 g/m ²	UNI. X COLIS 200	UNI. x SAC 10
-------------------	----------------------------------	---------------------	------------------

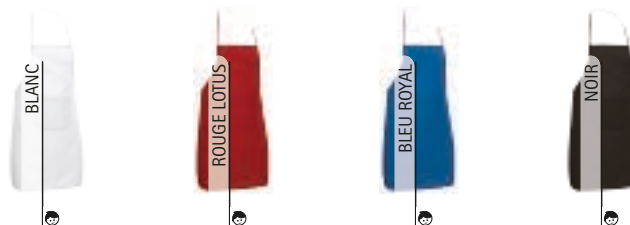

TABLIER APPETIZER

- Tablier long avec fente.
- Fabriqué en tissu sergé mélange coton avec polyester résistant et durable.
- Passant à la taille pour ajuster avec un nœud.
- Fente devant pour plus de confort, et pour faciliter le mouvement.
- Deux poches devant, dont une avec compartiment, pour tout avoir à portée de main.
- Méthodes appropriées de marquage : sérigraphie, vinyle, transfert, broderie.
- Idéal comme vêtement d'hôtellerie et textile publicitaire.

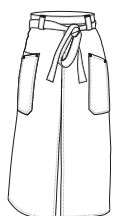

	UNIQUE
TAILLES	UNIQUE
HAUTEUR	86.5
LARGEUR	96

POLYESTER 65%	COTON 35%	DENSIDAD 200 g/m ²	UNI. X COLIS 50	UNI. x SAC 1
------------------	--------------	----------------------------------	--------------------	-----------------



* Accessoire femme. Noeud papillon CAPRI (page 356) Chemisier femme m/longues STAR (page 138) Pantalon femme chino ALESSIA (page 220).

TABLIER COFFEE

- Tablier de ceinture court multi-poches.
- Fabriqué en tissu sergé mélange coton avec polyester résistant et durable.
- Larges lacets latéraux pour ajuster à la taille.
- Grande poche centrale avec trois compartiments pour tout avoir à portée de main.
- Contours avec coutures doublées qui renforcent sa structure.
- Méthodes de marquage appropriées : sérigraphie, vinyle, transfert, broderie.
- Idéal comme vêtement d'hôtellerie et textile publicitaire.

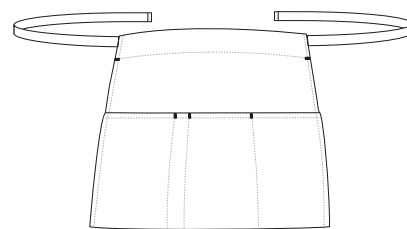

	⊙ UNIQUE
TAILLES	UNIQUE
LONGUEUR	31
LARGEUR	58

POLYESTER 65%
 COTON 35%
 DENSIDAD 210 q/m2
 UNI. X COLIS 50
 UNI. x SAC 1



* Accessoire homme Noeud papillon CAPRI (page 356) Chemise m/longues OPORTO (page 136).

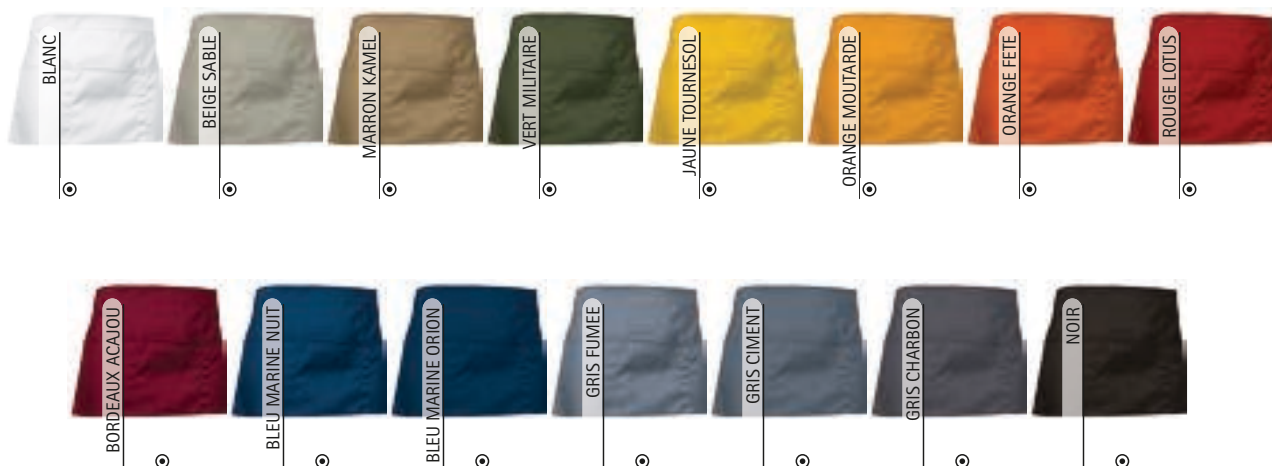

TABLIER CABERNET

- tablier de ceinture long multi-poches.
- Fabriqué en tissu sergé mélange coton avec polyester résistant et durable.
- Larges lacets latéraux pour ajuster à la taille.
- Grande poche centrale avec trois compartiments pour tout avoir à portée de main.
- Contours avec coutures doublées qui renforcent sa structure.
- Méthodes de marquage appropriées : sérigraphie, vinyle, transfert, broderie.
- Idéal comme vêtement d'hôtellerie et textile publicitaire.

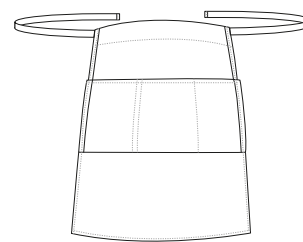

	⊙ UNIQUE
TAILLES	UNIQUE
LONGUEUR	70
LARGEUR	65
LONGUEUR POCHE	17,5
LARGEUR POCHE	23+24+22

POLYESTER 65%	COTON 35%	DENSIDAD 200 g/m ²	UNI. X COLIS 50	UNI. x SAC 1
------------------	--------------	----------------------------------	--------------------	-----------------



* Accessoire femme Pantalon femme chino ALESSIA (page 220) Chemisier femme m/longues STAR (page 138).



TABLIER MERLOT

- Tablier de ceinture long sans poches.
- Fabriqué en tissu sergé mélange coton avec polyester résistant et durable.
- Lacets latéraux pour ajuster à la taille et lacets fins pour l'attacher autour du cou.
- Contours avec coutures doublées qui renforcent sa structure.
- Méthodes de marquage idéales : sérigraphie, vinyle, transfert, broderie.
- Idéal comme vêtement d'hôtellerie et textile publicitaire.

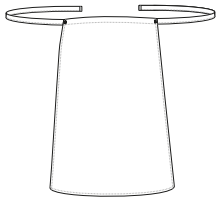

	UNIQUE
TAILLES	UNIQUE
LONGUEUR	55
LARGEUR	73

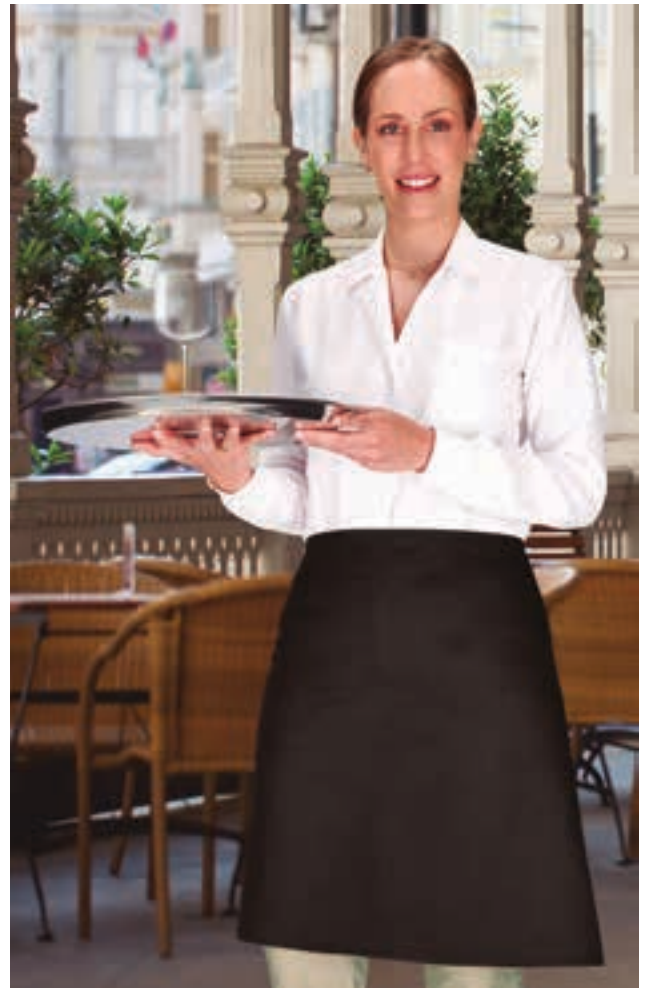

* Accessoire femme Chemisier femme m/longues VENEZIA (page 145).



TABLIER FLAMBE

- Tablier à bavette multi-poches croisé dans le dos.
- Fabriqué en tissu sergé mélange coton avec polyester résistant et durable.
- Rubans épais qui sortent de la bavette, se croisent vers les boucles latérales pour s'ajuster finalement par à la taille.
- Contours avec coutures doublées qui renforcent sa structure.
- Deux grandes poches obliques frontales pour tout avoir à portée de main et pour plus de confort.
- Méthodes de marquage idéales : sérigraphie, vinyle, transfert, broderie.
- Idéal comme vêtement d'hôtellerie et textile publicitaire.

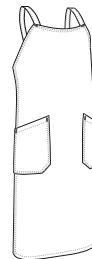

	ADULTE
TAILLES	ADULTE
LONGUEUR	93
LARGEUR	73



vue de dos

* Accessoire femme Chemisier femme m/longues VENEZIA (page 145).

TABLIER OVEN

- Tablier à bavette et poche au rapport qualité-prix imbattable et une large gamme de couleurs qui en font l'un de nos tabliers les plus vendus.
- Fabriqué en tissu sergé mélange coton avec polyester résistant et durable.
- Rubans latéraux pour ajuster à la taille et large bretelle pour accrocher au cou.
- Grande poche centrale pour tout avoir à portée de main.
- Contours avec coutures doublées qui renforcent sa structure.
- Méthodes appropriées de marquage : sérigraphie, vinyle, transfert, broderie.
- Idéal comme vêtement d'hôtellerie, textile publicitaire et cadeau personnalisé.

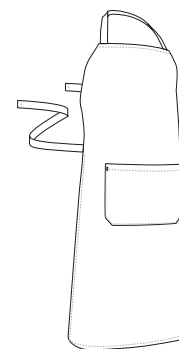

	⊙ UNIQUE
TAILLES	UNIQUE
LONGUEUR	96
LARGEUR	70
LONGUEUR POCHE	18
LARGEUR POCHE	27

POLYESTER 65%
 COTON 35%
 DENSIDAD 210 g/m²
 UNI. X COLIS 50
 UNI. x SAC 1



* Accessoire femme Toque cuisinier COULANT (page 380).



TABLIER BISTRO

- Tablier à bavette, multi-poches et col V.
- Fabriqué en tissu sergé mélange coton avec polyester résistant et durable.
- Col en forme de V avec passant arrière qui s'adapte confortablement et sangles latérales épaisses pour un meilleur ajustement.
- Une poche poitrine gauche pour faciliter le marquage, avec compartiment pour stylo et une poche centrale de type kangourou pour tout avoir à portée de main.
- Contours avec coutures doublées qui renforcent sa structure.
- Méthodes de marquage idéales : sérigraphie, vinyle, transfert, broderie.
- Idéal comme vêtement d'hôtellerie et textile publicitaire.

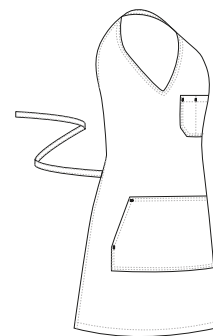

	PETITE	GRANDE
TAILLES	PETITE	GRANDE
LONGUEUR	84.5	100
LARGEUR	67.5	73.5



* Accessoire femme T-shirt technique RESISTANCE (page 63) Pantalon CASTER (page 222).



vue de dos



* Accessoire femme Chemisier femme m/longues STAR (page 138).

TABLIER CUISINIER SAUVIGNON

- Tablier long sans poches avec rubans cachés sous volant.
- Fabriqué en tissu sergé mélange coton avec polyester résistant et durable.
- Rubans sur les côtés pour ajuster par un nœud à la taille.
- Ceinture avec volant, riveté de couleur et deux boutons occultes pour passer les rubans et cacher le nœud.
- Contour avec ourlet qui augmente sa résistance et sa durabilité.
- Méthodes appropriées de marquage : sérigraphie, vinyle, transfert, broderie.
- Idéal comme vêtement d'hôtellerie et textile publicitaire.

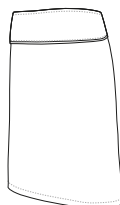

	UNIQUE
TAILLES	UNIQUE
HAUTEUR	60
LONGUEUR	100

POLYESTER 65%	DENSIDAD 210 q/m ²	UNI. X COLIS 50	UNI. x SAC 1
------------------	----------------------------------	--------------------	-----------------



TABLIER CUISINIER TARTARE

- Tablier à bavette et poche à rayures diplomatiques.
- Fabriqué en tissu sergé mélange coton avec polyester résistant et durable.
- Rubans latéraux pour ajuster à la taille et large bretelle pour accrocher au cou.
- Grande poche centrale pour tout avoir à portée de main.
- Contours avec coutures doublées qui renforcent sa structure.
- Méthodes appropriées de marquage : sérigraphie, vinyle, transfert, broderie.
- Idéal pour l'hôtellerie et comme vêtement de travail.

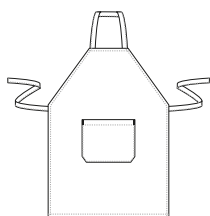

	UNIQUE
TAILLES	UNIQUE
HAUTEUR	86.5
LARGEUR	70

POLYESTER 65%	COTON 35%	DENSIDAD 200 q/m ²	UNI. X COLIS 50	UNI. x SAC 1
------------------	--------------	----------------------------------	--------------------	-----------------



* Accessoire homme Veste de chef ROAST (page 376)Toque cuisinier RATATOUILLE (page 381)Pantalon de cuisinier SPICE (page 239).

TABLIER MARLON

- Tablier à bavette en jean court avec poches.
- Fabriqué en tissu denim prélavé 100% coton doux et confortable.
- Rubans latéraux pour ajuster à la taille et large bretelle réglable par bouton pour accrocher au cou.
- Poche sur bavette pour faciliter le marquage et grande poche centrale avec compartiments pour tout avoir à portée de main.
- Contours avec coutures doublées et rivets aux poches qui renforcent sa structure.
- Méthodes appropriées de marquage : sérigraphie, vinyle, transfert, broderie.
- Idéal comme vêtement d'hôtellerie, textile publicitaire ou cadeau personnalisé.

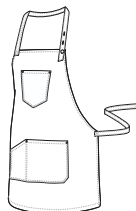

	UNIQUE
TAILLES	UNIQUE
LONGUEUR	66
LARGEUR	85



COTON
100%



DENSIDAD
280 g/m²



UNI. X COLIS
50



UNI. x SAC
1



* Accessoire homme T-shirt SUN (page 22).



TABLIER DUNTON

- Tablier de ceinture en jean court multi-poches.
- Fabriqué en tissu denim prélavé 100% coton doux et confortable.
- Larges rubans latéraux pour ajuster à la taille couleur Kamel.
- Grande poche centrale avec compartiments pour tout avoir à portée de main, comprends compartiment pour stylo.
- Contours avec coutures doublées et rivets aux poches qui renforcent sa structure.
- Méthodes appropriées de marquage : sérigraphie, vinyle, transfert, broderie.
- Idéal comme vêtement d'hôtellerie et textile publicitaire.

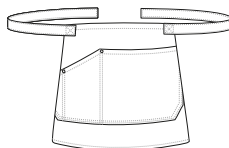

	UNIQUE
TAILLES	UNIQUE
LONGUEUR	31
LARGEUR	58



COTON
100%



DENSIDAD
260 g/m²



UNI. X COLIS
100



UNI. x SAC
1



* Accessoire femme T-shirt PARIS (page 46).



* Accessoire femme T-shirt PARIS (page 46).

TABLIER CORIANDER

- Tablier à bavette en jean long multi-poches.
- Fabriqué en tissu denim prélavé 100% coton doux et confortable.
- Rubans latéraux couleur kamel pour ajuster à la taille et large bretelle réglable par bouton pour accrocher au cou.
- Poche sur bavette pour faciliter le marquage et grande poche centrale avec compartiments pour tout avoir à portée de main.
- Contours avec coutures doublées et rivets aux poches qui renforcent sa structure.
- Méthodes appropriées de marquage : sérigraphie, vinyle, transfert, broderie.
- Idéal comme vêtement d'hôtellerie et textile publicitaire.



	UNIQUE
TAILLES	UNIQUE
LONGUEUR	92
LARGEUR	88



COTON
100%



DENSIDAD
250 q/m2



UNI. X COLIS
50



UNI. x SAC
1



TABLIER FLAMENCO

- Tablier à bavette flamenco.
- Fabriqué en tissu plat polyester au toucher coton doux, résistant et durable.
- Tissu imprimé à pois blancs qui apportent originalité et gaieté dans la cuisine.
- Lacets latéraux pour ajuster à la taille et lacets fins pour l'attacher autour du cou.
- Partie inférieure avec trois volants imitant le style traditionnel flamenco.
- Méthodes Idéal pour le marquage : sérigraphie, vinyle, transfert, broderie.
- Idéal comme textile publicitaire, cadeau personnalisé et souvenir.

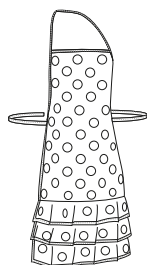

	ENFANT	JUNIOR	ADULTE
TAILLES	ENFANT	JUNIOR	ADULTE
LONGUEUR	50	68.5	79
LARGEUR	39.5	48.5	60



POLYESTER
100%



DENSIDAD
170 q/m2



UNI. X COLIS
100



UNI. x SAC
10



* Accessoire enfant Toque cuisinier COULANT (page 380). * Accessoire homme T-shirt MATRIX (page 26).

VESTE CUISINIER M/C **CAYENNE**

- Veste de chef cuisinier manches courtes.
- Fabriquée en tissu léger popeline mélange coton avec polyester qui apporte durabilité et résistance.
- Col rond type mao, pour plus de confort.
- Fermeture par double boutonnage qui apporte style et élégance, ouvertures latérales.
- Poche côté cœur et compartiment pour stylo sur la manche gauche pour tout avoir à portée de main.
- Convient pour diverses méthodes de marquage : sérigraphie, broderie, transfert, vinyle, Idéal comme vêtement de travail et pour l'hôtellerie.

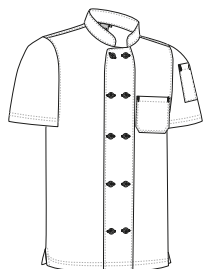

	ADULTE					3XL
TAILLES	S	M	L	XL	XXL	3XL
HAUTEUR	69.5	72.5	75.5	78.5	81.5	84.5
LARGEUR	54	57	60	63	66	69



* Accessoire homme Pantalon de cuisinier SIRLOIN (page 239).



VESTE DE CHEF **ROAST**

- Veste de chef cuisinier manches longues.
- Fabriquée en tissu sergé mélange coton avec polyester qui apporte durabilité et résistance.
- Col rond type mao, pour plus de confort.
- Fermeture par double boutonnage qui apporte style et élégance.
- Poche côté cœur et compartiment pour stylo sur la manche gauche pour tout avoir à portée de main.
- Convient pour diverses méthodes de marquage : sérigraphie, broderie, transfert, vinyle.
- Idéal comme vêtement de travail et pour l'hôtellerie.

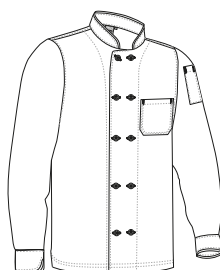

	ADULTE					3XL
TAILLES	S	M	L	XL	XXL	3XL
LONGUEUR	67.5	70.5	73.5	76.5	79.5	82.5
LARGEUR	55	58	61	64	67	70



* Accessoire homme Pantalon de cuisinier SPICE (page 239).

FOULARD TRATTORIA



- Bandana pirate de cuisine triangulaire.
- Fabriqué en tissu sergé mélange coton avec polyester résistant et durable.
- Contours avec coutures doublées qui renforcent sa structure.
- Méthodes de marquage idéales : sérigraphie, vinyle, transfert, broderie.
- Idéal comme vêtement d'hôtellerie, peut se porter au cou ou sur la tête.

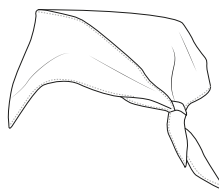

UNIQUE	
TAILLES	UNIQUE
LARGEUR	70
LONG 1	98
LONG 2	70

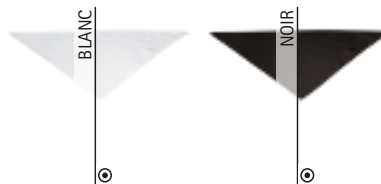

* Accessoire homme Tablier FLAMBE (page 370) Bandana pirate BARBECUE (page 377).

BANDANA PIRATE BARBECUE

- bandana de cuisine.
- Fabriqué en tissu sergé mélange coton avec polyester résistant et durable.
- Bande large tout autour avec finition oblique, qui permet de l'attacher derrière la tête pour un meilleur ajustement.
- Coutures intérieures surfilées qui augmentent sa résistance.
- Méthodes de marquage idéales : sérigraphie, vinyle, transfert, broderie.
- Idéal comme vêtement de travail et vêtement d'hôtellerie.

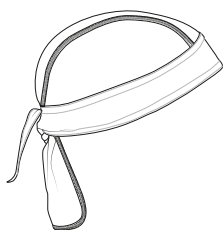

ADULTE	
TAILLES	ADULTE
HAUTEUR	55
CONTOUR	18.5

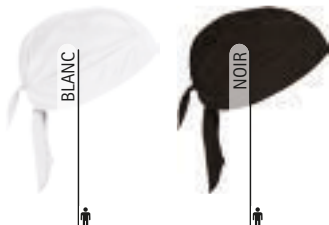

* Accessoire femme Tablier FLAMBE (page 370) Chemisier femme m/longues STAR (page 138).

BANDANA PIRATE WOK

- Bandana pirate de cuisine avec maille.
- Fabriqué en tissu sergé mélange coton avec polyester résistant et durable, avec maille dans la partie supérieure centrale qui favorise la ventilation.
- Bande large tout autour de tissu éponge absorbant à l'intérieur, pour éviter le passage de la transpiration sur le visage, avec finition oblique, qui permet de l'attacher derrière la tête pour un meilleur ajustement et ainsi cacher les cheveux dessous.
- Coutures intérieures surfilées qui augmentent sa résistance.
- Méthodes de marquage idéales : sérigraphie, vinyle, transfert, broderie.
- Idéal comme vêtement de travail et vêtement d'hôtellerie.

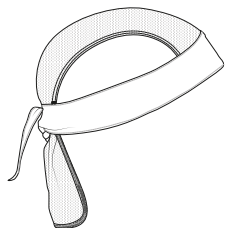

POLYESTER 65%	COTON 35%	DENSIDAD 210 g/m ²	UNI. X COLIS 200	UNI. x SAC 10

	ADULTE
TAILLES	ADULTE
HAUTEUR	19
CONTOUR	55



* Accessoire homme Tablier FLAMBE (page 370) T-shirt WAVE (page 24).



BONNET ALIMENTATION BOWER

- Bonnet de cuisine avec ourlet et maille.
- Fabriqué en tissu sergé mélange coton avec polyester résistant et durable, avec maille dans la partie supérieure centrale qui favorise la ventilation.
- Contour avec ourlet décoratif, partie arrière avec ouverture et fermeture velcro pour un meilleur ajustement et un meilleur maintien.
- Contour avec coutures doublées qui renforcent sa structure.
- Méthodes de marquage idéales : sérigraphie, vinyle, transfert, broderie.
- Idéal comme vêtement de travail et vêtement d'hôtellerie.

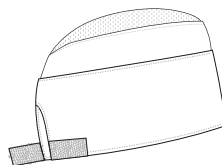

POLYESTER 65%	COTON 35%	DENSIDAD 210 g/m ²	UNI. X COLIS 400	UNI. x SAC 10

	ADULTE
TAILLES	ADULTE
LONGUEUR	10
LARGEUR	35.5



* Accessoire homme T-shirt ARROW (page 39) Tablier CHEF (page 366).



BONNET ALIMENTATION **SPINNER**

- Casquette d'alimentation.
- Fabriquée en tissu sergé mélange coton avec polyester résistant et durable.
- Visière semi-rigide doublée de tissu pour plus de confort.
- Elastique sur tout le contour qui s'adapte parfaitement et permet de cacher les cheveux dessous.
- Coutures intérieures surfilées qui augmentent sa résistance.
- Méthodes idéales marquage : sérigraphie, vinyle, transfert.
- Idéal comme vêtement de travail et vêtement d'hôtellerie, etc.

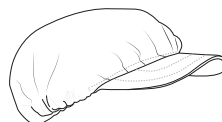

		ADULTE
TAILLES		ADULTE
LONGUEUR		55
LARGEUR		39



* Accessoire femme Polo VALLEY (page 95) Tablier OVEN (page 371).

CASQUETTE **SMOOTHY**

- Casquette d'alimentation avec maille.
- Fabriquée en tissu sergé mélange coton avec polyester résistant et durable, avec maille sur la partie supérieure centrale qui favorise la ventilation.
- Visière semi-rigide et courbé doublée de tissu pour plus de confort.
- Elastique sur tout le contour qui s'adapte parfaitement et permet de cacher les cheveux dessous.
- Coutures intérieures surfilées qui augmentent sa résistance.
- Méthodes idéales marquage : sérigraphie, vinyle, transfert.
- Idéal comme vêtement de travail et vêtement d'hôtellerie.

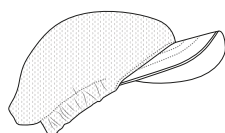

		ADULTE
TAILLES		ADULTE
CONTOUR		55



* Accessoire femme Tablier FLAMBE (page 370) T-shirt WAVE (page 24).

TOQUE CUISINIER COULANT

- Toque de cuisine, style français.
- Fabriquée en tissu sergé mélange coton avec polyester résistant et durable.
- Partie supérieure plissée offrant un effet bombé.
- Large contour avec fermeture velcro arrière pour un meilleur ajustement.
- Coutures intérieures surfilées qui augmentent sa résistance.
- Méthodes de marquage idéales : sérigraphie, vinyle, transfert, broderie.
- Idéal comme vêtement de travail et vêtement d'hôtellerie.

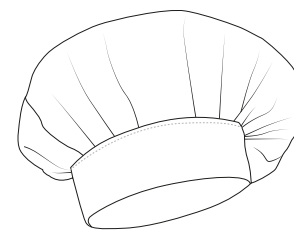

	ADULTE
TAILLES	ADULTE
LONGUEUR	23
LARGEUR	32.5



* Accessoire homme Tablier CHEF (page 366) Chemise m/longues OPORTO (page 136).

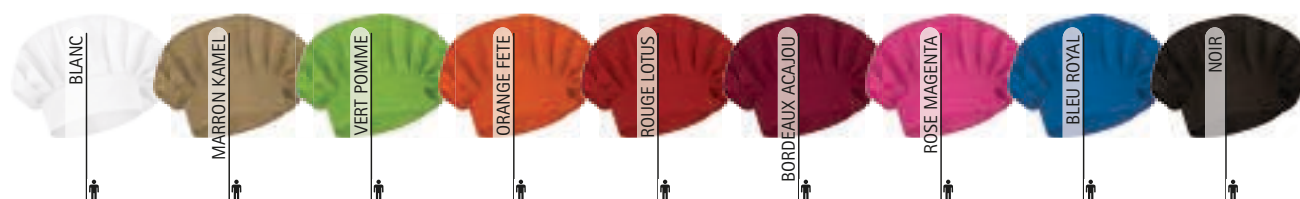



* Accessoire femme Polo VALLEY (page 95).

TOQUE CUISINIER CORDON

- Toque de chef avec maille.
- Fabriquée en tissu sergé mélange coton avec polyester résistant et durable.
- Maille sur la partie supérieure qui favorise la ventilation.
- Forme tubulaire avec plis doublés et tissus de renfort intérieur qui augmente sa résistance.
- Bande large tout autour avec ouverture et fermeture derrière par velcro pour un meilleur ajustement.
- Méthodes de marquage : sérigraphie, vinyle, transfert, broderie.
- Idéal comme vêtement de travail et vêtement d'hôtellerie.

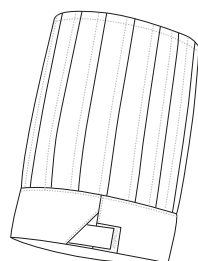

	ADULTE
TAILLES	ADULTE
LONGUEUR	27
LARGEUR	29

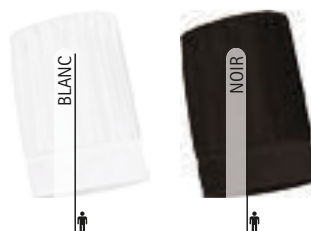

TOQUE CUISINIER RATATOUILLE

- Toque de cuisine à rayures diplomatiques.
- Fabriquée en tissu sergé mélange coton avec polyester résistant et durable.
- Partie supérieure plissée offrant un effet bombé.
- Large contour avec fermeture velcro arrière pour un meilleur ajustement.
- Coutures intérieures surfilées qui augmentent sa résistance.
- Méthodes de marquage idéales : sérigraphie, vinyle, transfert, broderie.
- Idéal comme vêtement de travail et pour l'hôtellerie.

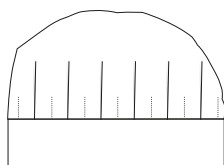

	ADULTE
TAILLES	ADULTE
HAUTEUR	23
CONTOUR	65



FINES RAYURES N / B



* Accessoire homme Veste de chef ROAST (page 376).

TORCHON COOKING

- Torchon à rayures horizontales.
- Fabriqué en tissu 100 % coton doux, absorbant et durable aux fils teintés et à rayures horizontales.
- Coutures avec ourlets renforcés dans les coins pour plus de résistance et durabilité.
- Attache sur un côté au centre du torchon qui facilite son rangement et séchage.
- Méthodes de marquage idéales : sérigraphie, broderie, transfert.
- Idéal pour le nettoyage des surfaces de la cuisine.



	UNIQUE
TAILLES	UNIQUE
HAUTEUR	51
LONGUEUR	70

COTON 100%
 DENSIDAD 210 g/m²
 UNI. X COLIS 200
 UNI. x SAC 10

BLANC/VERT KELLY
 BLANC / ROUGE LOTUS
 BLANC/BLEU ROYAL
 BLANC/NOIR



MANIQUE PUDDING

- Manique cuisine.
- Fabriqué en tissu popeline 100% coton doux, robuste et matelassé pour plus de confort.
- Face avant avec molleton moelleux en forme de losange qui offre une meilleure adhérence de l'ustensile de cuisine.
- Contour avec ourlet décoratif qui augmente sa durabilité.
- Attache dans l'un des coins pour faciliter son rangement et séchage.
- Méthodes appropriées de marquage : sérigraphie, vinyle, transfert.
- Idéal pour usage en cuisine et en hôtellerie.

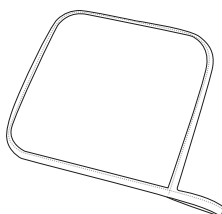

	UNIQUE
TAILLES	UNIQUE
LONGUEUR	17
LARGEUR	17

EXTERIEUR COTON 100%
 DENSIDAD 150 g/m²
 INTERIEUR POLYESTER 100%
 DENSIDAD 220 g/m²
 UNI. X COLIS 200
 UNI. x SAC 10

MOLLETONÉ

BLANC
 NOIR
 ECRU NATUREL/NOIR

* Accessoire femme Tablier CHEF (page 366) T-shirt TIGER (page 40).

New



TORCHON KITCHEN

- Torchon de cuisine à rayures et carreaux.
- Fabriqué en tissu 100 % coton doux, absorbant et durable aux fils teintés et à rayures et carreaux.
- Coutures avec ourlets renforcés dans les coins pour plus de résistance et durabilité.
- Attache sur un côté au centre du torchon qui facilite son rangement et séchage.
- Méthodes de marquage idéales : sérigraphie, broderie, transfert.
- Idéal pour le nettoyage des surfaces de la cuisine.

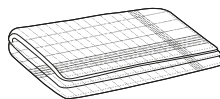

	UNIQUE
TAILLES	UNIQUE
HAUTEUR	48
LONGUEUR	70

COTON
100%

DENSIDAD
180 g/m²

UNI. X COLIS
200

UNI. X SAC
10



CHIFFON MICROFIBRE RHINO

- Chiffon microfibre.
- Fabriqué en tissu microfibre doux, absorbant et durable.
- Attache dans l'un des coins supérieurs qui facilite son rangement et séchage.
- Coins inférieurs arrondis pour une meilleure finition.
- Contours surfilés qui augmentent sa résistance.
- Méthodes de marquage idéales : sérigraphie, broderie, transfert, vinyle.
- Idéal pour le nettoyage des surfaces de la cuisine.

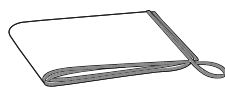

	UNIQUE
TAILLES	UNIQUE
HAUTEUR	40
LONGUEUR	70

POLYESTER
80%

POLYAMIDE
20%

DENSIDAD
400 g/m²

UNI. X COLIS
200

UNI. X SAC
5

TEX. GAUFRE



New

SERVIETTE MENU

- Serviette en tissu pour l'hôtellerie.
- Fabriquée en tissu de satin épais, moelleux et absorbant, au toucher soyeux.
- Contour avec ourlet décoratif qui augmente sa durabilité.
- Méthodes de marquage : sérigraphie, vinyle, transfert, broderie, sublimation sur blanc.
- Idéal pour l'hôtellerie et pour les restaurants.

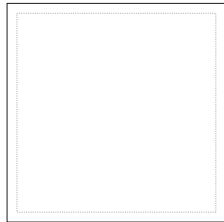

	<input checked="" type="radio"/> UNIQUE
TAILLES	UNIQUE
LONGUEUR	43
LARGEUR	43



* Complément Nappe jettable HOSTEX (page 388).



SERVIETTE ICECREAM

- Serviette en tissu pour l'hôtellerie.
- Fabriquée en tissu 100% polyester finition brillante, résistant, absorbant et durable.
- Contour avec ourlet décoratif qui augmente sa durabilité.
- Méthodes de marquage : sublimation, sérigraphie, vinyle, transfert, broderie.
- Idéal pour l'hôtellerie et pour une utilisation dans les restaurants.

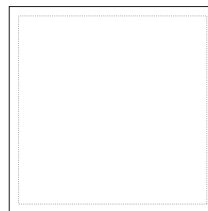

	<input checked="" type="radio"/> UNIQUE
TAILLES	UNIQUE
LONGUEUR	46
LARGEUR	46



* Complément nappe MUFFIN (page 386).



* Complément Serviette MENU (page 384).

NAPPE DINNER

- Nappe carrée en tissu pour l'hôtellerie.
- Fabriqué en tissu épais, dense et absorbant au toucher soyeux.
- Contour avec ourlet décoratif qui augmente sa durabilité.
- Convient pour diverses méthodes de marquage : sublimation sur blanc, sérigraphie, vinyle, transfert, broderie.
- Idéal pour les restaurants, catering, événements.

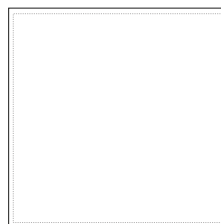

	<input checked="" type="radio"/> UNIQUE
TAILLES	UNIQUE
LONGUEUR	142
LARGEUR	142



NAPPE BRUNCH

- Nappe ronde en tissu pour l'hôtellerie.
- Fabriquée en tissu de satin épais, dense et absorbant au toucher soyeux.
- Contour avec ourlet décoratif qui augmente sa durabilité.
- Convient pour diverses méthodes de marquage : sublimation sur blanc, sérigraphie, vinyle, transfert, broderie.
- Idéal pour les restaurants, catering, événements.

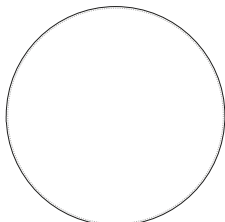

	<input checked="" type="radio"/> UNIQUE
TAILLES	UNIQUE
DIAMÈTRE	148



* Complément Serviette MENU (page 384).

NAPPE MUFFIN

- Grande nappe carrée en tissu.
- Fabriquée en tissu 100 % polyester avec finition brillante, résistant, absorbant et durable.
- Contour avec ourlet décoratif qui augmente sa durabilité.
- Méthodes de marquage : sublimation, sérigraphie, transfert, broderie.
- Idéal pour l'hôtellerie et dans les restaurants.

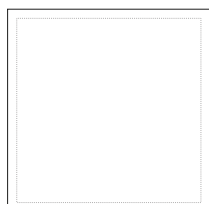

	<input checked="" type="radio"/> UNIQUE
TAILLES	UNIQUE
LONGUEUR	150
LARGEUR	150

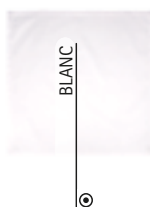

* Complément Serviette ICECREAM (page 384).



NAPPE SAUCE

- Nappe carrée en tissu.
- Fabriquée en tissu 100 % polyester avec finition brillante, résistant, absorbant et durable.
- Contour avec ourlet décoratif qui augmente sa durabilité.
- Méthodes de marquage : sublimation, sérigraphie, transfert, broderie.
- Idéal pour l'hôtellerie et dans les restaurants.

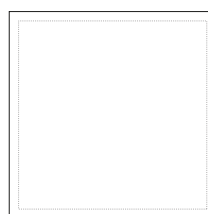

	<input checked="" type="radio"/> UNIQUE
TAILLES	UNIQUE
LONGUEUR	98
LARGEUR	98



* Complément Serviette ICECREAM (page 384).

NAPPE BANQUET

- Rouleau de nappe continu en tissu non tissé.
- Fabriqué en tissu non tissé (TNT) résistant.
- Rouleau entier pour découper.
- Idéal pour l'hôtellerie, les cantines, les services de restauration, les banquets populaires et autres utilisations.

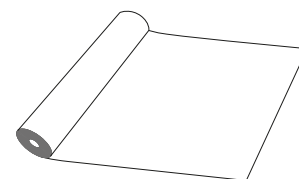

	<input checked="" type="radio"/> UNIQUE
TAILLES	UNIQUE
LARGEUR	120
LONGUEUR (MÈTRES)	100



* Complément Serviette MENU (page 384).

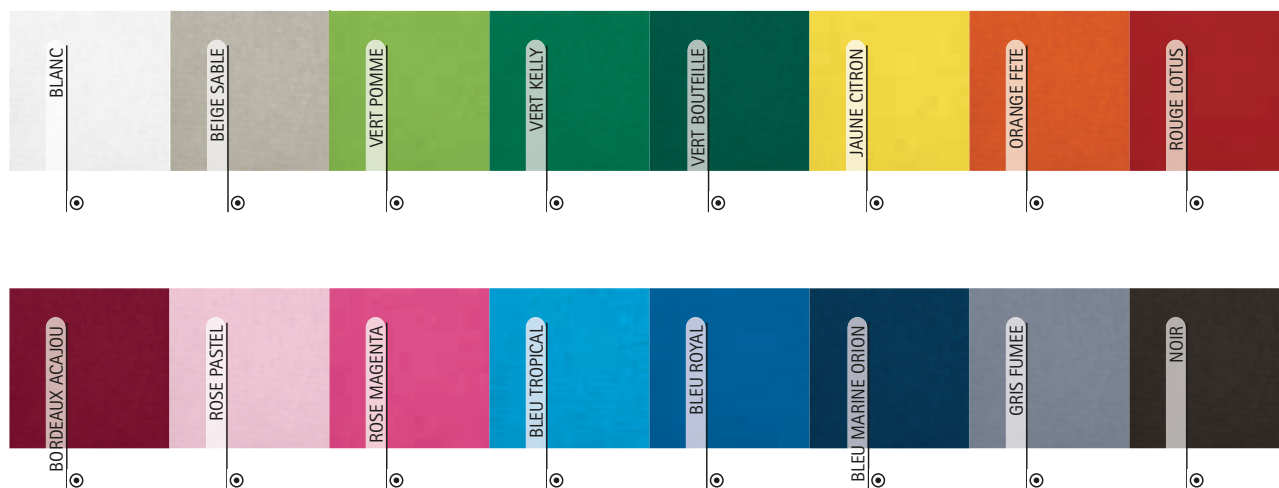

NAPPE JETTABLE HOSTEX

- Nappe jetable en tissu non tissé.
- Fabriqué en tissu non tissé (TNT) résistant.
- Rouleaux de 100 unités prédécoupées pour une utilisation facile.
- Idéal pour l'hôtellerie, les cantines, les services de restauration, etc.



	⊙ UNIQUE
TAILLES	UNIQUE
LONGUEUR	120
LARGEUR	120



* Complément Serviette MENU (page 384).

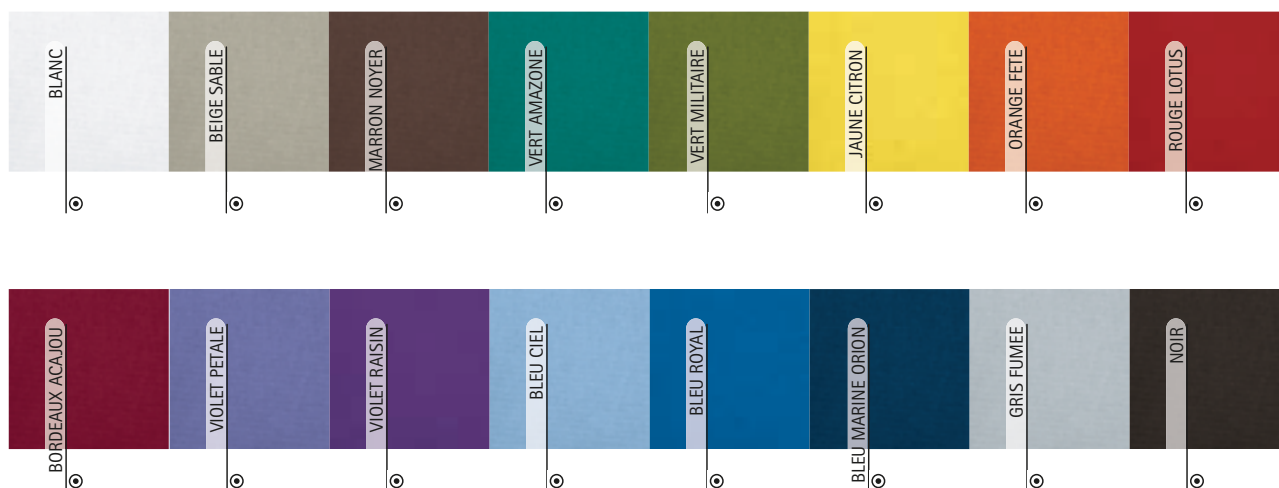

CHEMIN DE TABLE HOSTEX

- Chemin de table jetable en tissu non tissé.
- Fabriqué en tissu non tissé (TNT) résistant.
- Rouleaux de 100 unités prédécoupées pour une utilisation facile.
- Idéal pour l'hôtellerie, les cantines, les services de restauration, etc.



	⊙ UNIQUE
TAILLES	UNIQUE
LONGUEUR	120
LARGEUR	40

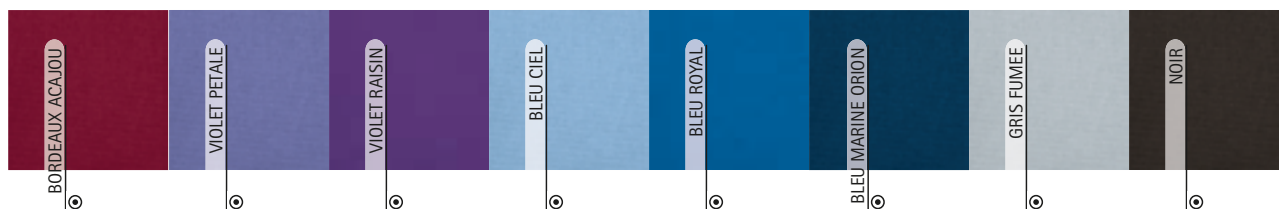
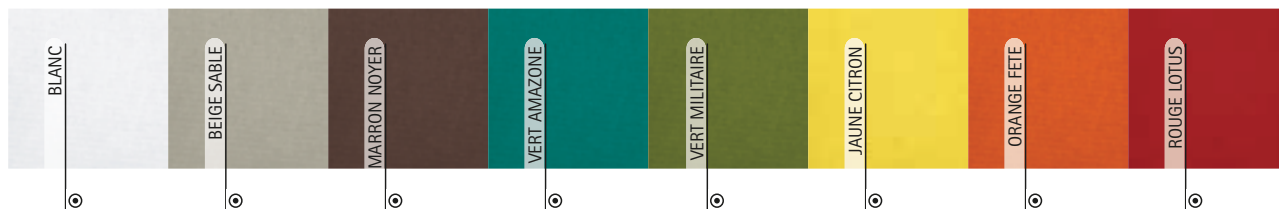
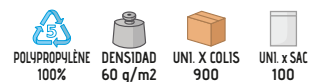

SET DE TABLE HOSTEX

- Set de table jetable en tissu non tissé.
- Fabriqué en tissu non tissé (TNT) léger, résistant.
- Idéal pour l'hôtellerie, les cantines, les services de restauration, etc.



	<input checked="" type="radio"/> UNIQUE
TAILLES	UNIQUE
LONGUEUR	50
LARGEUR	35

POLYPROPYLENE 100%
 DENSIDAD 60 g/m2
 UNI. X COLIS 2000
 UNI. x SAC 100



* Complément Serviette MENU (page 384).

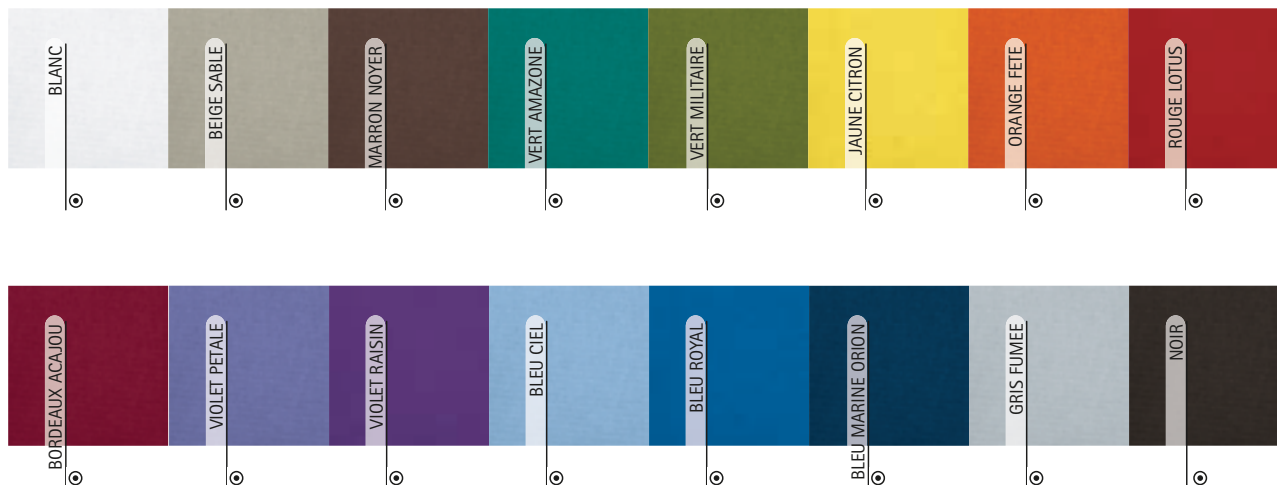



* Complément Serviette MENU (page 384).

NAPPE BREAKFAST

- Set de table jetable individuel en tissu non tissé.
- Fabriqué en tissu non tissé (TNT) léger, résistant.
- Idéal pour l'hôtellerie, les cantines, les services de restauration, etc.



	<input checked="" type="radio"/> UNIQUE
TAILLES	UNIQUE
HAUTEUR	30
LONGUEUR	45

POLYPROPYLÈNE 100%
 DENSIDAD 50 g/m²
 UNI. X COLIS 2000
 UNI. x SAC 100



HOUSSE DE CHAISE THRONE

- Housse de chaise.
- Fabriquée en tissu lisse élastique flexible et résistant.
- Coutures intérieures surfilées qui augmentent sa durabilité.
- Bas avec ourlet et quatre poches intérieures renforcées pour fixer les pattes de chaises.
- Méthodes appropriées de marquage : sérigraphie, vinyle, transfert.
- Idéal pour l'hôtellerie, restaurants, cérémonies, banquets événements etc.



	<input checked="" type="radio"/> UNIQUE
TAILLES	UNIQUE
LONGUEUR	89
LARGEUR	38

POLYESTER 92%
 ÉLASTHANE 8%
 DENSIDAD 200 g/m²
 UNI. X COLIS 50
 UNI. x SAC 1



New

RUBAN DE CHAISE WEDDING

- Ruban avec noeud pour chaise.
- Fabriqué en tissu satiné au toucher doux et agréable.
- Méthodes de marquage idéales : sérigraphie, transfert, vinyle.
- Idéal pour les banquets, mariages, célébrations, hôtels et événements nécessitant une décoration spéciale.

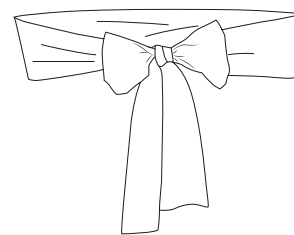

	⊙ UNIQUE
TAILLES	UNIQUE
LONGUEUR	10
LARGEUR	236

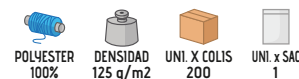

* Complément Housse de chaise THRONE (page 391).





SAC MIRANDA

- Sac en tissu non tissé plat avec poignée.
- Fabriqué en tissu non tissé (TNT) avec finition gaufrée, léger.
- Poignée découpée confortable, fond sans couture et coutures latérales thermo scellées qui augmentent sa durabilité.
- Contour supérieur avec ourlet, double et couture thermo scellée qui augmente sa résistance.
- Volume de 10 litres et capacité de charge de 8 kg environ.
- Convient pour diverses méthodes de marquage : sérigraphie.
- Idéal comme cadeau publicitaire et cadeau personnalisé.

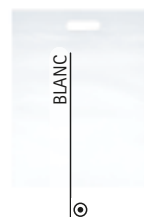
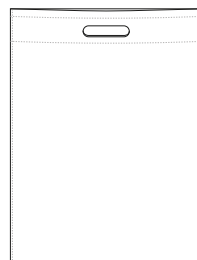

	UNIQUE
TAILLES	UNIQUE
HAUTEUR	43
LARGEUR	34

POLYPROPYLENE
100%DENSIDAD
75 g/m²UNI. X COLIS
400UNI. x SAC
20

TI HIDROF



SAC CHARLOTTE

- Sac en tissu non tissé, plat et carré, anses courtes.
- Fabriqué en tissu non tissé (TNT) avec finition gaufrée, léger.
- Fond sans couture et coutures latérales thermo scellées qui augmentent sa durabilité.
- Contour supérieur avec ourlet et anses avec renfort thermoscellés en forme de croix qui augmentent sa résistance.
- Volume de 9 litres et capacité de charge de 8 kg, environ.
- Convient pour diverses méthodes de marquage : sérigraphie.
- Idéal comme cadeau publicitaire et cadeau personnalisé.

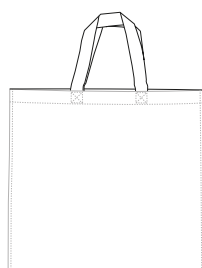

	UNIQUE
TAILLES	UNIQUE
HAUTEUR	38
LARGEUR	35
ANSES	35

POLYPROPYLENE
100%DENSIDAD
75 g/m²UNI. X COLIS
300UNI. x SAC
10

TI HIDROF



* Accessoire homme Chemisier femme m/longues VENEZIA (page 145). * Accessoire femme Pantalon femme chino ALESSIA (page 220).

SAC MALL

- Sac en tissu non tissé, rectangulaire avec anses moyennes.
- Fabriqué en tissu non tissé (TNT) avec finition gaufrée, léger.
- Fond sans couture et coutures latérales thermo scellées qui augmentent sa durabilité.
- Contour supérieur avec ourlet et anses avec renforts thermoscellés en forme de croix qui augmentent sa résistance.
- Volume de 10 litres et capacité de charge de 11 kg, environ.
- Convient pour diverses méthodes de marquage : sérigraphie.
- Idéal comme cadeau publicitaire et cadeau personnalisé.

	UNIQUE
TAILLES	UNIQUE
HAUTEUR	40
LARGEUR	36
ANSES	60



* Accessoire homme T-shirt RICKY (page 30).

SAC EXPO

- Sac plat avec anses longues.
- Fabriqué en tissu non tissé (TNT) avec finition gaufrée, léger.
- Fond sans couture et coutures latérales thermoscellées qui augmentent sa durabilité.
- Contour supérieur avec ourlet et anses avec renforts thermoscellés en forme de croix qui augmentent sa résistance.
- Volume de 14 litres et capacité de charge de 25 kg, environ.
- Convient pour diverses méthodes de marquage : sérigraphie.
- Idéal comme cadeau publicitaire et cadeau personnalisé.



* Accessoire homme Chemise m/longues OPORTO (page 136).

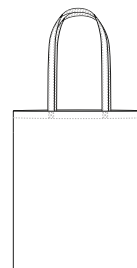

	UNIQUE
TAILLES	UNIQUE
HAUTEUR	38
LARGEUR	40
ANSES	60





SAC TISSU SUBLIMATION HELEN

- Sac à anses moyennes.
- Fabriqué avec tissu plat en polyester résistant et durable.
- Fond sans coutures et coutures latérales surfilées qui augmentent sa résistance.
- Ourlet supérieur sur tout le contour et anses cousues en forme de croix sur le point d'union qui augmente sa résistance.
- Volume de 8 litres et capacité de charge de 20 kg environ.
- Méthodes de marquage : sérigraphie, transfert, sublimation.
- Idéal comme cadeau personnalisé, cadeau publicitaire et usage quotidien.

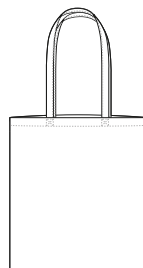

	UNIQUE
TAILLES	UNIQUE
HAUTEUR	42
LARGEUR	38
ANSES	70.5



SUBLIMAC.



POLYESTER



DENSIDAD

175 q/m²

UNI. X COLIS

200



UNI. x SAC

10



* Accessoire femme Chemisier femme m/longues STAR (page 138) Pantalon femme chino ALESSIA (page 220).

SAC EN TISSU BREAD

- Sac en tissu à anses courtes.
- Fabriqué en tissu popeline mélange coton avec polyester résistant et durable.
- Anses avec renforts cousus, en forme de croix, au point de jonction qui augmentent sa résistance et les coutures latérales surfilées pour une plus grande durabilité.
- Il peut être rangé compacté pour faire les courses et ainsi réduire l'utilisation du plastique.
- Volume de 11 litres et capacité de charge de 15 kg, environ.
- Méthodes de marquage : sérigraphie, vinyle, transfert.
- Idéal comme textile publicitaire et cadeau personnalisé.

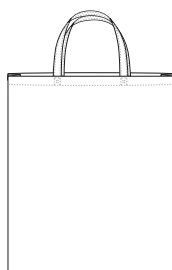

	UNIQUE
TAILLES	UNIQUE
HAUTEUR	38
LARGEUR	42
ANSES	30



POLYESTER

65%



COTON

35%



DENSIDAD

110 q/m²

UNI. X COLIS

400



UNI. x SAC

10



* Accessoire femme T-shirt AMANDA (page 47).

SAC CALIOPE

- Sac tissu avec de longues anses.
- Fabriqué en tissu 100% coton naturel, sans traitement chimique dans la teinture, résistant, respirant, respectueux avec l'environnement.
- Anses avec renforts cousus, en forme de croix, au point de jonction qui augmentent sa résistance et coutures latérales surfilées pour une plus grande durabilité.
- Il peut être rangé compacté pour faire les courses et ainsi réduire l'utilisation du plastique.
- Volume de 10 litres et capacité de charge de 20 kg, environ.
- Méthodes de marquage : sérigraphie, vinyle, transfert.
- Idéal comme cadeau publicitaire et cadeau personnalisé.

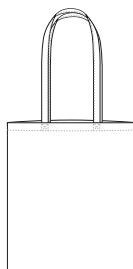

	UNIQUE
TAILLES	UNIQUE
HAUTEUR	42
LARGEUR	37
ANSES	71

COTON
100%DENSIDAD
160 g/m²UNI. X COLIS
200UNI. x SAC
10

* Accessoire femme T-shirt technique RESISTANCE (page 63).



SAC CARRIE

- Sac en tissu non tissé avec soufflet et anses courtes.
- Fabriqué en tissu non tissé (TNT) avec finition plastifiée à l'extérieur pour plus de durabilité.
- Contour supérieur avec ourlet et anses avec renforts thermoscellées en forme de croix au point de jonction qui augmente sa résistance.
- Côtés avec soufflets pour plus de capacité.
- Volume de 12 litres et capacité charge de 9 kg, environ.
- Convient pour diverses méthodes de marquage : sérigraphie.
- Idéal comme cadeau publicitaire et cadeau personnalisé.

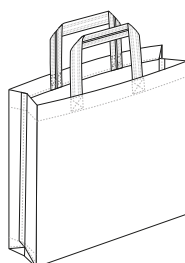

	UNIQUE
TAILLES	UNIQUE
HAUTEUR	34
LARGEUR	39.5
ANSES	35
PROFONDEUR	10

POLYPROPYLENE
100%DENSIDAD
100 g/m²UNI. X COLIS
200UNI. x SAC
10



* Accessoire homme T-shirt FRESH (page 31).

SAC SHOPPING

- Sac en tissu non tissé, rectangulaire avec soufflet et anses courtes.
- Fabriqué en tissu non tissé (TNT) avec finition plastifiée à l'extérieur pour plus de durabilité.
- Contour supérieur avec ourlet et anses avec renforts thermoscellés en forme de croix au point de jonction qui augmentent sa résistance.
- Côtés avec soufflets pour plus de capacité.
- Volume de 19 litres et capacité charge de 18 kg, environ.
- Convient pour diverses méthodes de marquage : sérigraphie.
- Idéal comme cadeau publicitaire et cadeau personnalisé et usage quotidien.

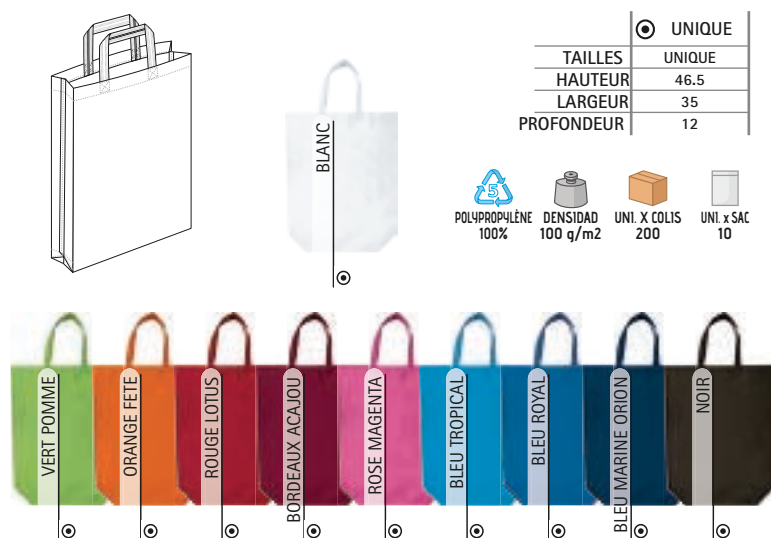

SAC SAMANTHA

- Sac en tissu non tissé, très grand avec soufflet et anses moyennes.
- Fabriqué en tissu non tissé (TNT) avec finition gaufrée, légère.
- Contour supérieur avec ourlet et anses avec renforts thermo scellés en forme de croix au point de jonction qui augmentent sa résistance.
- Côtés avec soufflets pour plus de capacité.
- Volume de 43 litres et capacité de charge supérieure à 30 kg, environ.
- Convient pour diverses méthodes de marquage : sérigraphie.
- Idéal comme cadeau publicitaire, cadeau personnalisé et usage quotidien.



SAC FANCY

- Sac en tissu non tissé, rectangulaire avec soufflet et anses courtes.
- Fabriqué en tissu non tissé (TNT) avec une finition gaufrée, léger.
- Contour supérieur avec ourlet, fond sans coutures, anses avec renforts cousus en forme de croix au point de jonction qui augmentent sa résistance et coutures latérales rivetées pour plus de durabilité.
- Fermeture centrale velcro pour tout ranger et soufflets latéraux pour plus de capacité.
- Volume de 7 litres (dans la petite taille) et 20 litres (dans la grande taille) et capacité de charge de 9 kg (dans la petite taille) et 28 kg (dans la grande taille).
- Convient pour diverses méthodes de marquage : sérigraphie.
- Idéal comme cadeau publicitaire et cadeau personnalisé.

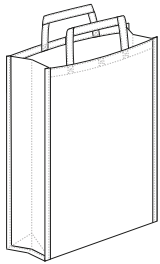

	PETITE	GRANDE
TAILLES	PETITE	GRANDE
HAUTEUR	25	43
LARGEUR	31	35
PROFONDEUR	10	13.5



SAC BANDOULIÈRE POINT

- Sac à anses longues bicolore.
- Fabriqué en tissu non tissé (TNT) avec une finition gaufrée, léger.
- Contour supérieur avec ourlet, anses et coutures latérales rivetées de tissu de renfort et de fil qui augmente sa résistance.
- Soufflets latéraux pour plus de capacité.
- Volume de 8 litres et capacité de charge de 10 kg environ.
- Convient pour diverses méthodes de marquage : sérigraphie.
- Idéal comme cadeau publicitaire et cadeau personnalisé et usage quotidien.

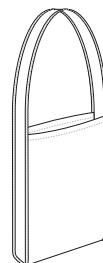

	UNIQUE
TAILLES	UNIQUE
HAUTEUR	35
LARGEUR	40
ANSES	112
PROFONDEUR	6



SAC EASTON

New



* Accessoire femme Robe LINDA (page 50).

- Sac plat à anses internes moyennes.
- Fabriqué en tissu non tissé gaufré léger et hydrofuge.
- Anses découpées pour faciliter le transport, coutures latérales thermo-scellées qui augmentent sa résistance, et fond sans coutures.
- Contour supérieur, avec ourlet, double couture thermo-scellée qui augmente sa résistance.
- Volume de 7,5 litres et capacité de charge de 12 kg environ.
- Méthodes de marquage : sérigraphie.
- Idéal comme cadeau personnalisé et cadeau publicitaire.

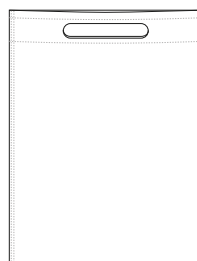

UNIQUE	
TAILLES	UNIQUE
HAUTEUR	37
LARGEUR	29



SAC GOSSIPGIRL

- Sac plat à anses internes grandes.
- Fabriqué en tissu non tissé (TNT) gaufré léger et hydrofuge.
- Anses découpées pour faciliter le transport, coutures latérales thermo-scellées qui augmentent sa résistance, et fond sans coutures.
- Contour supérieur, avec ourlet, double couture thermo-scellée qui augmente sa résistance.
- Volume de 20 litres et capacité de charge de 12 kg environ.
- Méthodes de marquage : sérigraphie.
- Idéal comme cadeau personnalisé et cadeau publicitaire.

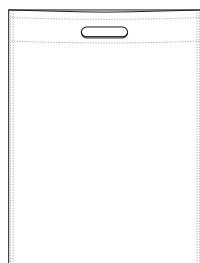

UNIQUE	
TAILLES	UNIQUE
HAUTEUR	49.5
LARGEUR	40

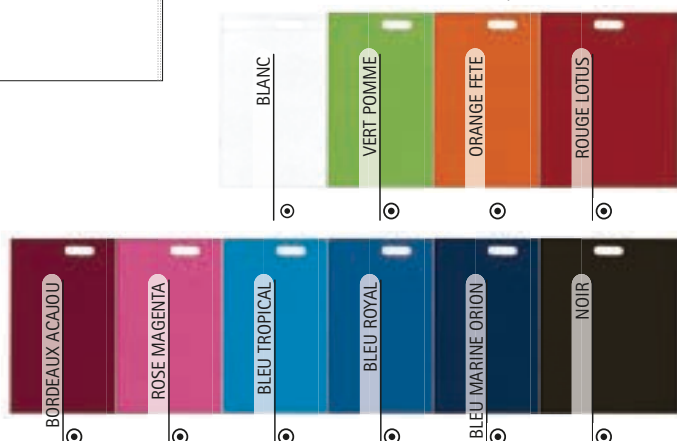

New



SAC JAYDEN

- Sac plat à anses internes petites.
- Fabriqué en tissu non tissé (TNT) gaufré léger et hydrofuge.
- Anses découpées pour faciliter le transport, coutures latérales thermo-scellées qui augmentent sa résistance, et fond sans coutures.
- Contour supérieur, avec ourlet, double couture thermo-scellée qui augmente sa résistance.
- Volume de 5 litres et capacité de charge de 10 kg environ.
- Méthodes de marquage : sérigraphie.
- Idéal comme textile publicitaire, cadeau personnalisé, cadeau publicitaire.

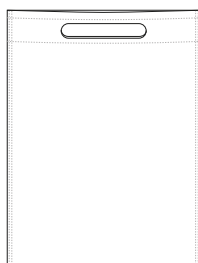

UNIQUE	
TAILLES	UNIQUE
HAUTEUR	32
LARGEUR	25

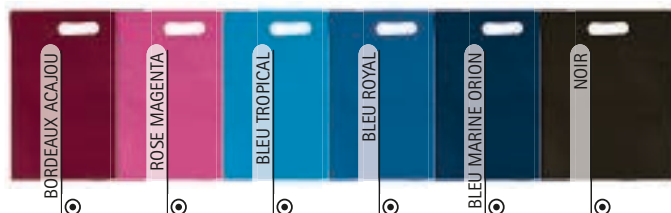

* Accessoire femme. Robe LINDA (page 50).



SAC SIRAH

- Sac allongé et plat à anses internes.
- Fabriqué en tissu non tissé (TNT) gaufré léger et hydrofuge.
- Anses découpées pour faciliter le transport, coutures latérales thermo-scellées qui augmentent sa résistance, et fond sans coutures.
- Contour supérieur, avec ourlet, double couture thermo-scellée qui augmente sa résistance.
- Volume de 1 litre et capacité de charge de 4 kg environ.
- Méthodes de marquage : sérigraphie.
- Idéal comme cadeau publicitaire et emballage pour bouteille.

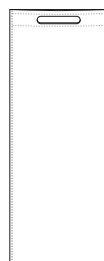

UNIQUE	
TAILLES	UNIQUE
HAUTEUR	40
LARGEUR	16.5



SAC TOUR

- Sac avec zip multi usage.
- Fabriqué en tissu imperméable résistant et durable.
- Coutures intérieures surfilées qui augmentent sa résistance.
- Zip pour ranger les effets personnels.
- Capacité d'environ 0,8 litres dans la petite taille, 1,2 litres dans la taille moyenne, 2 litres en grande taille et 3 litres en très grande taille.
- Méthodes de marquage idéales : sérigraphie, transfert.
- Idéal : pour ranger différents objets, comme cadeau publicitaire et cadeau personnalisé.

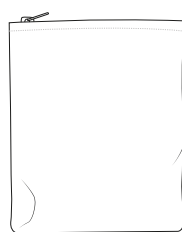

	PETITE	MOYENNE	GRANDE	EXTRAGRANDE
TAILLES	PETITE	MOYENNE	GRANDE	EXTRAGRANDE
HAUTEUR	15	18	22	26
LARGEUR	18	22	27	32



SAC METRO

- Sac en tissu polyvalent.
- Fabriqué en tissu léger popeline mélange coton avec polyester résistant et durable.
- Contour supérieur avec ourlet et coutures intérieures surfilées qui augmentent sa résistance.
- Cordon de serrage pour pouvoir ranger les effets personnels.
- Capacité d'environ 0,5 litres (petite taille) 1 litre (taille moyenne), 2,5 litres (grande taille) et 4 litres (taille extra-large).
- Méthodes de marquage idéales : sérigraphie, transfert, vinyle.
- Idéal pour les petits objets et comme cadeau publicitaire et cadeau personnalisé.

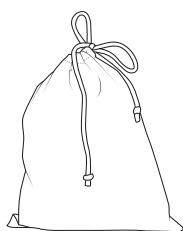

	PETITE	MOYENNE	GRANDE	EXTRAGRANDE
TAILLES	PETITE	MOYENNE	GRANDE	EXTRAGRANDE
HAUTEUR	13	20	27	35
LARGEUR	16	25	32	39



TROUSSE **NEBULOUS**

- Trousse plate avec zip.
- Fabriquée en tissu imperméable, épais et résistant.
- Fermeture par zip ton sur ton.
- Méthodes de marquage : sérigraphie, vinyle, transfert.
- Idéal pour ranger le matériel scolaire, matériel de bureau et comme cadeau publicitaire.

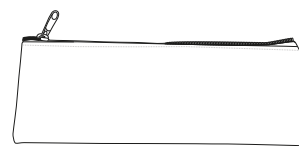

	⊙ UNIQUE
TAILLES	UNIQUE
HAUTEUR	7.5
LARGEUR	20.5



TI HIDROF



TI IMPERM

POLYESTER
50%PVC
50%DENSIDAD
450 g/m²UNI. X COLIS
300UNI. x SAC
10

New

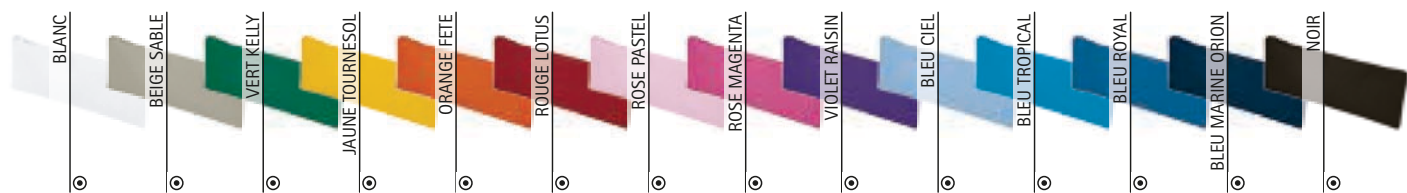



TROUSSE FLOWER

- Trousse avec zip frontal.
- Fabriqué en tissu imperméable, épais et résistant.
- Fermeture par zip frontal ton sur ton.
- Méthodes de marquage : sérigraphie, vinyle, transfert.
- Idéal pour ranger le matériel scolaire, matériel de bureau et comme cadeau publicitaire.

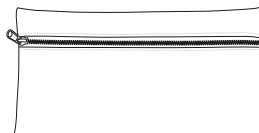

UNIQUE	
TAILLES	UNIQUE
HAUTEUR	11.5
LARGEUR	21.5

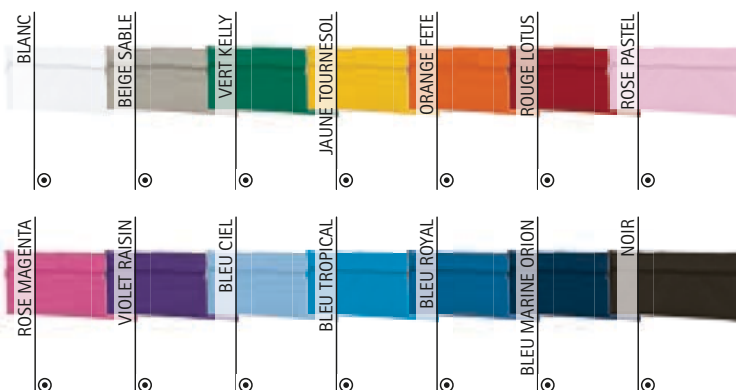

SAC EN ORGANZA QUEEN

- Sac fantaisie polyvalent.
- Fabriqué en tissu organza avec finition brillante et métallisée.
- Fermeture avec ruban décoratif pour y ranger des petits objets.
- Capacité d'environ 0,04 litres (petite taille), 0,2 litres (taille moyenne) et 0,3 litres (grande taille).
- Idéal pour petits objets, bijoux et comme cadeau personnalisé.



	PETITE	MOYENNE	GRANDE
TAILLES	PETITE	MOYENNE	GRANDE
HAUTEUR	9	12	15
LARGEUR	7	8.5	11



HOUSSE DE VÊTEMENTS TAILOR

- Housse de costume.
- Fabriquée en tissu non tissé (TNT), finition gaufrée.
- Poignées courtes des deux côtés, qui permettent une utilisation étendue ou pliée et facilitent le transport.
- Renfort en forme de croix ce qui augmente sa résistance.
- Ouverture supérieure pour le passage du cintre qui permet d'accrocher facilement la housse.
- Zip inférieur pour un meilleur rangement des vêtements.
- Convient pour diverses méthodes de marquage : sérigraphie.
- Idéal pour ranger les costumes, Manteaux, vestes, chemises, etc.

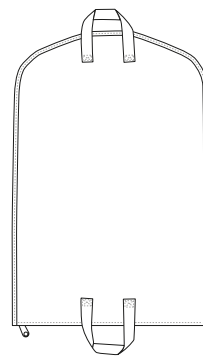

	UNIQUE
TAILLES	UNIQUE
HAUTEUR	100
LARGEUR	65



* Accessoire homme Ceinture RUDOLF (page 346)Pantalon chino ALEXANDER (page 219)Chemise m/longues ACADEMY (page 141).





* Accessoire femme. Chemisier femme m/longues STAR (page 138)Pantalon femme chino ALESSIA (page 220).

HOUSSE DE VÊTEMENTS SUIT

- Housse de costume avec fenêtre transparente.
- Fabriquée en tissu Oxford résistant, durable.
- Fermeture centrale par zip entier, ouverture supérieure pour le passage du cintre qui permet d'accrocher facilement la housse et crochet en bas qui permet une utilisation étendue ou pliée et facilite son transport.
- Grande fenêtre transparente qui permet de voir le vêtement sans ouvrir la housse.
- Petite fenêtre transparente pour l'identifier le vêtement, date de sauvegarde ou autre donnée d'intérêt.
- Méthodes appropriées de marquage : sérigraphie, transfert, vinyle.
- Idéal pour ranger les costumes, vestes, chemises, etc.

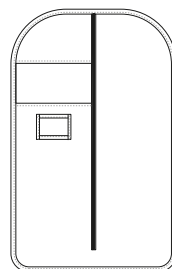

	UNIQUE
TAILLES	UNIQUE
LONGUEUR	105
LARGEUR	59



HOUSSE DE VÊTEMENTS SHERPA

- Housse de manteau avec fenêtre transparente.
- Fabriqué en tissu Oxford résistant, durable.
- Fermeture centrale par zip entier, ouverture supérieure pour le passage du cintre qui permet d'accrocher facilement la housse et crochet en bas qui permet une utilisation étendue ou pliée et facilite son transport.
- Grande fenêtre transparente qui permet de voir le vêtement sans ouvrir la housse.
- Petite fenêtre transparente pour l'identifier le vêtement, date de sauvegarde ou autre donnée d'intérêt.
- Méthodes appropriées de marquage : sérigraphie, transfert, vinyle.
- Idéal pour ranger robes, manteaux etc.

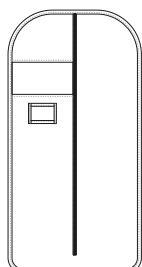

	UNIQUE
TAILLES	UNIQUE
LONGUEUR	125
LARGEUR	65



* Accessoire femme Pantalon femme chino ALESSIA (page 220)Chemisier femme m/longues STAR (page 138).

HOUSSE DE VÊTEMENTS **ATELIER**

- Housse de robes ou vêtements longs avec fenêtre transparente.
- Fabriqué en tissu Oxford résistant, durable.
- Fermeture centrale par zip entier, ouverture supérieure pour le passage du cintre qui permet d'accrocher facilement la housse et crochet en bas qui permet une utilisation étendue ou pliée et facilite son transport.
- Grande fenêtre transparente qui permet de voir le vêtement sans ouvrir la housse.
- Petite fenêtre transparente pour l'identifier le vêtement, date de sauvegarde ou autre donnée d'intérêt.
- Méthodes appropriées de marquage : sérigraphie, transfert, vinyle.
- Idéal pour ranger robes longues, robes de mariée, communion, costu

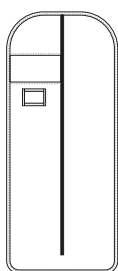

	<input checked="" type="radio"/> UNIQUE
TAILLES	UNIQUE
LONGUEUR	150
LARGEUR	65



* Accessoire femme Pantalon femme chino ALESSIA (page 220)Chemisier femme m/longues VENEZIA (page 145).

HOUSSE DE VÊTEMENTS **ORIENT**

- Housse de costume pour les voyages.
- Fabriquée en tissu Oxford résistant, durable.
- Poignées courtes des deux côtés, qui permettent une utilisation étendue ou pliée et facilitent le transport.
- Renfort en forme de croix, ce qui augmente sa résistance.
- Ouverture supérieure métallique pour le passage du cintre qui permet d'accrocher facilement la housse.
- Zip inférieur à double curseur qui permet d'ouvrir la housse des deux côtés.
- Méthodes de marquage idéales : sérigraphie, transfert.
- Idéal pour ranger les costumes, Manteaux, vestes, chemises, etc.

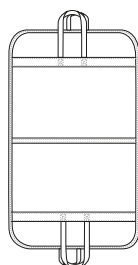

	<input checked="" type="radio"/> UNIQUE
TAILLES	UNIQUE
HAUTEUR	64
LARGEUR	106



* Accessoire femme Pantalon femme chino ALESSIA (page 220)Chemisier femme m/longues STAR (page 138).

SACS PLASTIQUE SIMPLES **LAREDO**

- Sac plastique avec rabat.
- Fabriqué en polypropylène transparent léger, résistant et recyclable.
- Rabat sans adhésif à fixer avec scotch ou autocollant.
- Orifice pour la sortie d'air et pour que l'article soit plus compact une fois fermé.
- Vendu par paquet complet sauf échantillon.
- Idéal pour emballer tous les types de vêtements.



* Complément T-shirt RACING (page 21) Sweat-shirt femme JENNY (page 133).

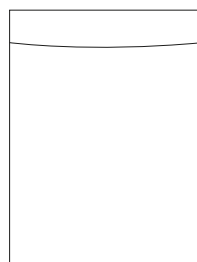

	r ₁ 1	r ₂ 2	r ₃ 3
TAILLES	1	2	3
LONGUEUR	28	33	38
LARGEUR	25	28	33
RABAT	5	5	5



POLYPROPYLENE
100%



DENSIDAD
90 q/m²



UNI. X COLIS
2000



UNI. x SAC
500

SAC PLASTIQUE AVEC BANDE ADHESIVE **VERACRUZ**

- Sac plastique avec rabat adhésif.
- Fabriqué en polypropylène transparent résistant et recyclable.
- Rabat adhésif sur le dessus qui permet de fermer le sac, en retirant le film protecteur de l'adhésif, et garder les vêtements rangés.
- Orifice pour la sortie d'air et pour que l'article soit plus compact une fois fermé.
- Vendu par paquet complet sauf échantillon.
- Idéal pour emballer tous les types de vêtements.

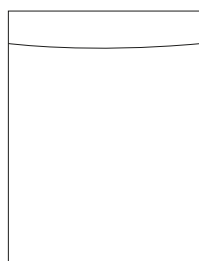

	r ₀ 0	r ₁ 1	r ₂ 2	r ₃ 3	r ₄ 4	r ₅ 5
TAILLES	0	1	2	3	4	5
LONGUEUR	25	28	33	38	41	46
LARGEUR	22	25	28	33	37	42
RABAT	5	5	5	5	5	5



POLYPROPYLENE
100%



DENSIDAD
160 q/m²



UNI. X COLIS
2000



UNI. x SAC
500



* Complément Sweat-shirt STEVEN (page 118).

SAC PLASTIQUE AVEC BANDE ADHESIVE ET CINTRE **CARACAS**

- Sac plastique avec rabat adhésif et cintre.
- Fabriqué en polypropylène transparent résistant et recyclable.
- Cintre sur le dessus pour accrocher sur les présentoirs.
- Rabat adhésif sur la partie inférieure qui permet de fermer le sac, en retirant le film protecteur de l'adhésif, et garder les vêtements rangés.
- Orifice pour la sortie d'air et pour que l'article soit plus compact une fois fermé.
- Vendu par paquet complet sauf échantillon.
- Idéal pour emballer tous les types de vêtements.

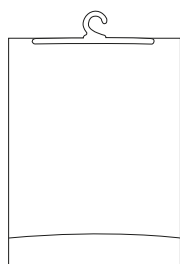

	r _{1j} 1	r _{2j} 2	r _{3j} 3
TAILLES	1	2	3
LONGUEUR	28	33	38
LARGEUR	25	28	33
RABAT	5	5	5

POLYPROPYLENE
100%DENSIDAD
200 g/m²UNI. X COLIS
500UNI. x SAC
500r_{1j}r_{2j}r_{3j}

* Complément Sweat-shirt ARIZONA (page 127).

SAC PLASTIQUE AVEC BANDE ADHESIVE ET CINTRE **SORIA**

- Sac plastique avec bande adhésive et cintre.
- Fabriqué en polypropylène transparent résistant et recyclable.
- Cintre sur le dessus pour accrocher sur les présentoirs.
- Rabat avec adhésif, qui permet de garder les vêtements rangés.
- Orifice pour la sortie d'air et pour que l'article soit plus compact une fois fermé.
- Vendu par paquet complet sauf échantillon.
- Idéal pour emballer tous les types de vêtements.



* Complément Sweat-shirt TERRANOVA (page 130).

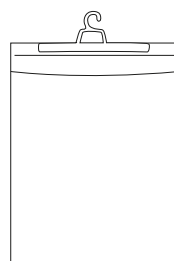

	r _{1j} 1	r _{2j} 2	r _{3j} 3
TAILLES	1	2	3
LONGUEUR	30	35	40
LARGEUR	25	28	33

POLYPROPYLENE
100%DENSIDAD
200 g/m²UNI. X COLIS
500UNI. x SAC
100r_{1j}r_{2j}r_{3j}

CARTON DE PLIAGE RECTANGULAIRE **TABOA**

- Carton de pliage rectangulaire.
- Fabriqué en papier recyclé.
- Il est vendu en paquet complet sauf échantillon.
- Idéal pour plier et emballer des vêtements offrant une meilleure présentation.



* Complément T-shirt BIKE (page 20).

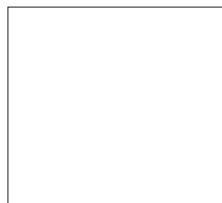

	r _{1j} 1	r _{2j} 2	r _{3j} 3	r _{4j} 4	r _{5j} 5
TAILLES	1	2	3	4	5
HAUTEUR	21	24	28	31	35
LARGEUR	23	28	32	34	38

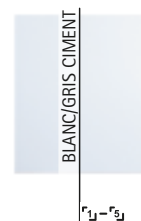
DENSIDAD
250 g/m²UNI. X COLIS
500UNI. x SAC
100

BLANC/GRIS CIMENT

r_{1j}-r_{5j}

AUTOCOLLANTS DE TAILLE **VALINKA**

- Etiquette de taille ronde.
- Fabriquée en papier avec adhésif à l'arrière.
- Format en paquets de 29 feuilles indivisibles avec 35 autocollants, 1015 autocollants d'une seule taille.
- Vendus par paquet complet sauf échantillon.
- Idéal pour coller sur les vêtements ou les sacs CARACAS, SORIA, VERACRUZ ou LAREDO et ainsi identifier rapidement les tailles.

TAILLES	TAILLES					
	S	M	L	XL	XXL	3XL
DIAMÈTRE (MM.)	28	28	28	28	28	28

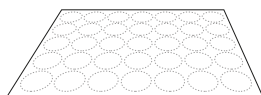
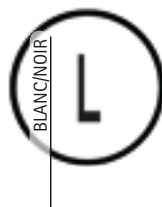
DENSIDAD
100 g/m²UNI. X COLIS
100UNI. x SAC
1

BANDE RÉTRO-RÉFLÉCHISSANTE THERMO ADHÉSIVE **TRANSIT**

- Bande rétro réfléchissante thermo adhésive argentée.
- Fabriquée avec une base thermo adhésive en polyuréthane.
- Système de rétro-réflexion par microsphères qui augmente la visibilité.
- Instructions d'application par fer : retirer le film plastique fin de l'arrière, thermo transférer pendant 15 secondes à 145 C avec une pression de 3 kg/cm² et enfin, retirer le support en plastique transparent une fois refroidi.
- Vendu en rouleaux complets de 100 mètres de long et 5 centimètres de large.
- Idéal pour appliquer sur des vêtements et faciliter la visibilité des utilisateurs.

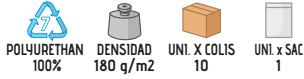
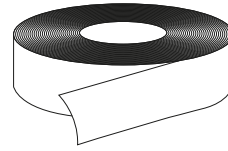

	⊙ UNIQUE
TAILLES	UNIQUE
LARGEUR	5
LONGUEUR (MÈTRES)	100



BANDE RÉTRO-RÉFLÉCHISSANTE THERMO ADHÉSIVE **DUSK**

- Bande rétro réfléchissante thermo adhésive de plusieurs couleurs.
- Fabriquée avec une base thermo adhésive en polyuréthane.
- Système de rétro-réflexion par microsphères qui augmente la visibilité.
- Instructions d'application par fer : retirer le film plastique fin de l'arrière, thermo transférer pendant 15 secondes à 145 C avec une pression de 3 kg/cm² et enfin, retirer le support en plastique transparent une fois refroidi.
- Disponible dans plusieurs couleurs.
- Vendu en rouleaux complets de 100 mètres de long et 5 centimètres de large.
- Idéal pour appliquer sur des vêtements et faciliter la visibilité des utilisateurs.

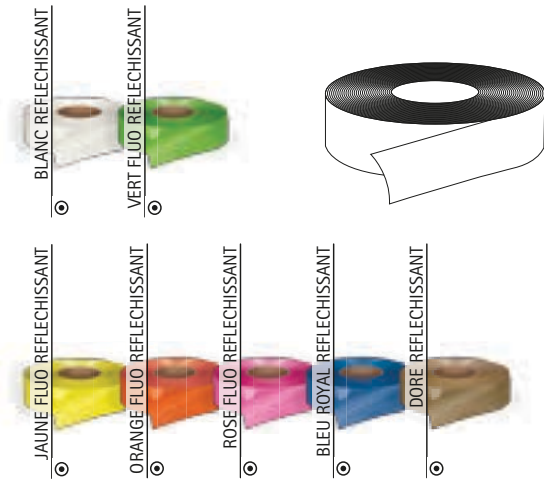

	⊙ UNIQUE
TAILLES	UNIQUE
LARGEUR	5
LONGUEUR (MÈTRES)	100

BANDE RÉTRO-RÉFLÉCHISSANTE THERMO ADHÉSIVE **PILESA**

- Bande rétro réfléchissante thermo adhésive couleur argentée, rayée.
- Fabriquée avec une base thermo adhésive en polyuréthane.
- Design de lignes inclinées segmentées qui augmentent leur élasticité une fois appliqué sur le vêtement.
- Système de rétro-réflexion par microsphères qui augmente la visibilité.
- Instructions d'application par fer : retirer le film plastique fin de l'arrière, thermo transférer pendant 15 secondes à 145 C avec une pression de 3 kg/cm² et enfin, retirer le support en plastique transparent une fois refroidi.
- Vendu en rouleaux complets de 100 mètres de long et 5 centimètres de large.
- Idéal pour appliquer sur des vêtements et faciliter la visibilité des utilisateurs.

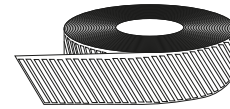

	⊙ UNIQUE
TAILLES	UNIQUE
LARGEUR	5
LONGUEUR (MÈTRES)	100



BANDE RÉTRO-RÉFLÉCHISSANTE À COUDRE **DINAMIC**

- Bande textile rétro réfléchissante à coudre, de couleur argentée.
- Fabriquée en tissu plat 100 % polyester résistant et durable.
- Système de rétro-réflexion par microsphères qui augmente la visibilité.
- Application par fil à coudre.
- Vendu en rouleaux complets de 100 mètres de long et 5 centimètres de large.
- Idéal pour appliquer sur des vêtements de travail et faciliter la visibilité des utilisateurs.

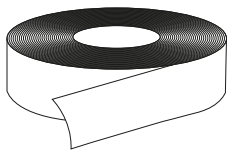

	⊙ UNIQUE
TAILLES	UNIQUE
LARGEUR	5
LONGUEUR (MÈTRES)	100

BANDE RÉTRO-RÉFLÉCHISSANTE CARRINGTON

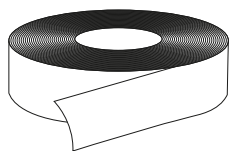

- Bande textile rétro réfléchissante à coudre, de couleur argentée.
- Fabriquée en tissu plat mélange coton et polyester résistant et durable.
- Système de rétro-réflexion par microsphères qui augmente la visibilité.
- Application par fil à coudre.
- Vendu en rouleaux complets de 100 mètres de long et 5 centimètres de large.
- Idéal pour appliquer sur des vêtements et faciliter la visibilité des utilisateurs.



	UNIQUE
TAILLES	UNIQUE
LARGEUR	5
LONGUEUR (MÈTRES)	100

BANDE RÉTRO-RÉFLÉCHISSANTE BALDO

- Bande textile rétro réfléchissante à coudre, de couleurs fluos.
- Fabriquée en tissu plat mélange coton et polyester résistant et durable.
- Système de rétro-réflexion par microsphères qui augmente la visibilité.
- Application par fil à coudre.
- Vendu en rouleaux complets de 100 mètres de long et 5 centimètres de large.
- Idéal pour appliquer sur des vêtements et faciliter la visibilité des utilisateurs.

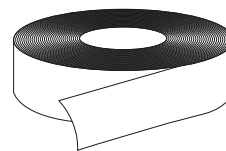

	UNIQUE
TAILLES	UNIQUE
LARGEUR	5
LONGUEUR (MÈTRES)	100

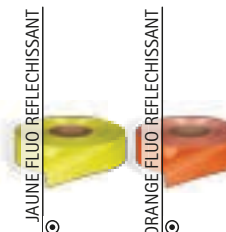

BANDE RÉTRO-RÉFLÉCHISSANTE À COUDRE AMBER

- Bande textile rétro réfléchissante à coudre, bicolore.
- Fabriquée avec base en tissu Ottoman 100% polyester résistant et durable avec bande centrale rétro réfléchissante.
- Système de rétro-réflexion par microsphères qui augmente la visibilité.
- Application par fil à coudre.
- Vendu en rouleaux complets de 100 mètres de long et 5 centimètres de large.
- Idéal pour appliquer sur les vêtements de travail et faciliter la visibilité des utilisateurs.

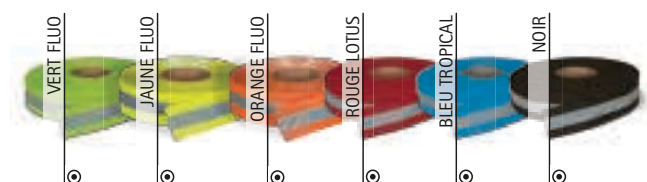
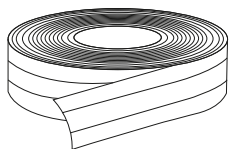

	UNIQUE
TAILLES	UNIQUE
LARGEUR	5
LONGUEUR (MÈTRES)	100

BANDE RÉTRO-RÉFLÉCHISSANTE À COUDRE **OSAKA**

- Bande réfléchissante à coudre plastifiée.
- Fabriquée avec du plastique flexible apte à la couture.
- Système de rétro-réflexion par micro prismes qui augmente la visibilité même mouillée par temps de pluie.
- Disponible dans une grande variété de couleurs.
- Application par fil à coudre.
- Vendu en rouleaux complets de 50 mètres de long et 5 centimètres de large.
- Idéal pour appliquer sur les vêtements et faciliter la visibilité des utilisateurs.

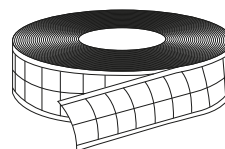
PVC
100%DENSIDAD
110 g/m²UNI. X COLIS
10UNI. x SAC
1

	UNIQUE
TAILLES	UNIQUE
LARGEUR	5
LONGUEUR (MÈTRES)	50

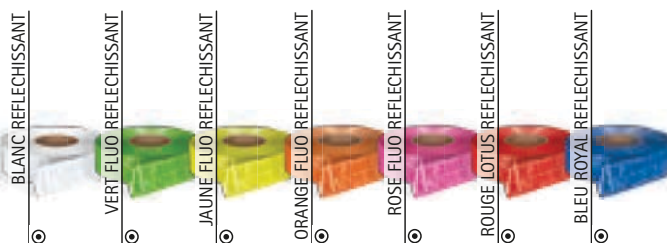
BANDE RÉTRO-RÉFLÉCHISSANTE À COUDRE BICOLORE **HIGHMAN**

- Bande réfléchissante à coudre plastifiée.
- Fabriquée avec du plastique flexible avec structure quadrangulaire apte à la couture.
- Système de rétro-réflexion par micro prismes qui augmente la visibilité même mouillée par temps de pluie.
- Disponible dans une grande variété de couleurs.
- Application par fil à coudre.
- Vendu en rouleaux complets de 50 mètres de long et 5 centimètres de large.
- Idéal pour appliquer sur les vêtements et faciliter la visibilité des utilisateurs.

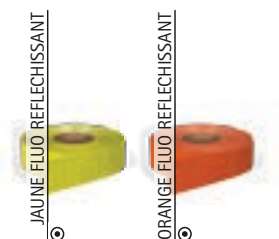
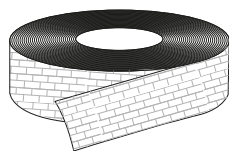
PVC
100%DENSIDAD
110 g/m²UNI. X COLIS
10UNI. x SAC
1

	UNIQUE
TAILLES	UNIQUE
LARGEUR	5
LONGUEUR (MÈTRES)	50

ÉCHANTILLONAGE BANDES RÉTRO-RÉFLÉCHISSANTES **LIVERPOOL**

- Échantillon de bandes rétro-réfléchissantes.
- Fabriqué avec des fragments de toutes les bandes du catalogue VALENTA.
- Échantillons des bandes de tous les modèles, thermo-adhésifs et à coudre dans toutes les couleurs.
- Idéal pour voir toutes les couleurs, textures et caractéristiques de nos bandes.

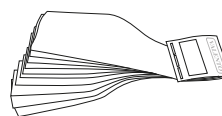

	UNIQUE
TAILLES	UNIQUE
LARGEUR	5





VALENTO

Catalogue avec une grande variété de vêtements et accessoires pour différents secteurs : professionnel, sportif, casual , promotionnel...

Consultez tous nos produits sur : www.valento.eu

** Le contenu de ce catalogue est indicatif et peut être modifié sans préavis.*

La reproduction totale ou partielle de ce catalogue est totalement interdite sans l'acceptation écrite de l'entreprise.

Le contenu de ce catalogue est valide sauf erreur ou omission.

MODIFICATION PRODUIT VALENTO

Catalogue sur lequel vous trouverez les modifications que nous faisons sur nos articles.

Consultez notre service commercial.



BORMAN INDUSTRIA TEXTIL

Catalogue avec une ample variété de tissus et produits de mercerie pour réaliser n'importe quel article de confection.

Consultez tous nos produits sur : www.bormantextil.com

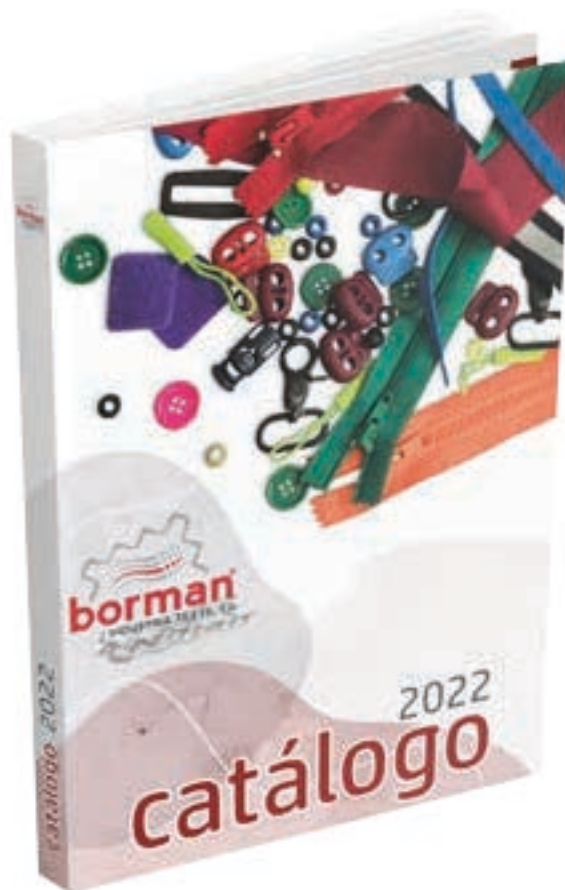

SACA UNIFORMS

Catalogue de vestiaire corporatif destiné aux organismes comme : police, Gendarme, sécurité civile, agents forestiers, agents de sécurité, entreprises de services publiques...

Nous couvrons tous vos besoins : vêtements, accessoires, marquage, personnalisations...

Consultez tous nos produits sur : www.sacauniforms.com

INDEX ALPHABETIQUE DES PRODUITS

ACADEMY <i>CHEMISSETTE M/COURTES</i>	141	BORA.....	323	CHILDHOOD.....	56
ACADEMY <i>CHEMISE M/LONGUES</i>	141	BORACAY.....	49	CHISPA <i>VESTE</i>	240
ACE.....	101	BOREAL.....	202	CHISPA <i>PANTALON</i>	227
ACTION.....	58	BOSTON.....	82	CITICORT.....	340
ADVANCE.....	220	BOWER.....	378	CLARIM.....	238
ADVENTURE.....	213	BOXING.....	321	CLARK.....	352
AEROBIC.....	317	BREAD.....	395	CLIFFORD.....	344
AEROPLANE.....	76	BREAK.....	41	CLUSTER.....	254
AGAMENON.....	337	BREAKFAST.....	391	COBRA.....	33
AIRFORCE.....	174	BREDA.....	111	COCO.....	56
AIRPORT.....	266	BREMEN.....	363	COFFEE.....	368
ALANIS.....	252	BRENDA.....	46	COGENT.....	265
ALASKA.....	170	BRET.....	27	COLDASY.....	62
ALBERT.....	347	BRICKPLUS.....	66	COLLEGE.....	72
ALCEO.....	339	BRIDGE.....	277	COMANDO.....	151
ALESSIA.....	220	BRIGITTE.....	357	COMBI <i>T-SHIRT</i>	35
ALEXANDER.....	219	BRODY.....	232	COMBI <i>CASQUETTE</i>	288
ALPINE.....	306	BROOKLYN.....	346	COMBI <i>POLO</i>	103
AMANDA.....	47	BRUNCH.....	385	COMFY.....	309
AMBER.....	411	BUBBLE.....	318	COMIC.....	24
ANETO.....	268	BUCANAN.....	75	CONDOR.....	144
ANSAR.....	330	BUFFALO.....	164	CONGRESS <i>CHEMISSETTE M/COURTES</i>	143
APPETIZER.....	367	BUILD.....	264	CONGRESS <i>CHEMISE M/LONGUES</i>	143
APOLO.....	121	BULERIA.....	53	COOKING.....	382
ARCE.....	153	BULL.....	230	COOL.....	29
ARCTIC.....	187	CABERNET.....	369	COOPER.....	181
ARES.....	196	CACHIRULO <i>FOULARD TRIANGULAIRE</i>	284	CORAL.....	326
ARIZONA.....	127	CACTUS.....	126	CORDON.....	381
ARKANSAS.....	203	CAIMAN.....	34	CORIANDE.....	375
ARMY.....	297	CALEDONIA.....	171	CORRIB.....	187
ARROW.....	39	CALGARY.....	162	COSMO.....	233
ARTHUR.....	354	CALIFORNIA.....	96	COSTA.....	245
ASPEN.....	178	CALIOPE.....	396	COUCH.....	313
ASTUN.....	61	CAMPUS.....	74	COULANT.....	380
ATELIER.....	406	CANCUN.....	48	COURT <i>VESTE</i>	86
ATENAS.....	360	CANDICE.....	192	COURT <i>PANTALON</i>	86
ATHLETIC.....	25	CANFRANC.....	83	COVER.....	309
AUSTIN.....	244	CAPRI.....	356	CRAWL.....	323
AVALON.....	172	CARABU.....	331	CRETA.....	249
AVANT.....	116	CARACAS.....	408	CREW.....	246
AVENUE.....	205	CARDIGAN <i>VESTE FEMME</i>	150	CRIB.....	311
AZOR.....	333	CARDIGAN.....	150	CROSSING.....	69
BALAK.....	196	CARL.....	122	CRUISE.....	30
BALDO.....	411	CARLA.....	356	CUCO.....	333
BALTIMORE.....	203	CARRIE.....	396	CULTURE.....	338
BANDANA.....	283	CARRINGTON.....	411	CUSHION.....	312
BANQUET.....	387	CASTER.....	222	CYBORG.....	79
BARBECUE.....	377	CATALOGUE BORMAN.....	414	CYCLONE.....	256
BARENS.....	179	CATALOGUE MOD. PRODUIT VALENTO.....	413	DAFNE.....	156
BASSET.....	159	CATALOGUE SACA UNIFORMS.....	414	DAKOTA.....	155
BATAVIA.....	171	CATALOGUE VALENTO 2024.....	413	DALLAS.....	204
BAYWATCH.....	73	CATCH.....	42	DANUBIO.....	307
BEAR.....	41	CAYENNE.....	376	DARION.....	211
BEAT.....	78	CECILE.....	166	DARKO.....	236
BEATRIZ.....	251	CEIBA.....	320	DARWIN.....	109
BELICE.....	49	CEREMONY.....	139	DATOR.....	214
BENASQUE.....	81	CERLER.....	177	DENVER.....	42
BERGEN.....	274	CHALK.....	147	DENZEL.....	131
BERING.....	172	CHALLENGE.....	64	DEREK.....	204
BIKE.....	20	CHARANGA.....	281	DESERT.....	212
BILL.....	348	CHARLIE.....	44	DINAMIC.....	410
BIRDMAN.....	217	CHARLOTTE.....	393	DINNER.....	385
BISTRO.....	372	CHEF.....	366	DINO.....	43
BLUMMER.....	170	CHESTER.....	122	DISCOVERY.....	328
BONDI.....	132	CHESTNUT.....	228	DOCTOR.....	255

INDEX ALPHABETIQUE DES PRODUITS

DOCUMENT.....	345	GLASGOW.....	197	KRAMER.....	330
DOUGH.....	207	GLASTONBURY.....	160	KRITAN.....	111
DREAMS.....	316	GOLF.....	102	KUDOS.....	353
DRICEPS.....	60	GORDON.....	350		
DRILL.....	258	GOSSIPGIRL.....	399	LAKE.....	212
DRIVER.....	152	GRADUATION.....	139	LANDAL.....	61
DUBLIN.....	119	GRAHAM.....	229	LANDING.....	68
DUNTON.....	374	GREGORY.....	347	LARA.....	57
DURAN.....	294	GRIZZLY.....	167	LAREDO.....	407
DUSK.....	410			LARIDON.....	200
DYNAMITE <i>PANTALON</i>	235	HACKNEY.....	177	LARRY.....	209
DYNAMITE <i>VESTE</i>	242	HALIFAX.....	173	LAUDE.....	359
		HAMBURGO.....	93	LAVENDER.....	247
EAGLE.....	23	HAMPSHIRE.....	206	LEIDEN.....	251
EASTON.....	399	HARDWARE.....	189	LEOPARD.....	66
EGER.....	125	HAROLD.....	353	LEWIS.....	230
ENEA.....	317	HAWK.....	97	LIGHTRON.....	84
ENDURANCE.....	218	HELEN.....	395	LINCE.....	245
ENJOY.....	117	HELSINKI.....	249	LINDA.....	50
EOLO.....	109	HERACLIO.....	183	LINK.....	250
EPSILON.....	174	HIERBAS.....	284	LION.....	140
ESELL.....	271	HIGHMAN.....	412	LIRIO.....	322
EUROPA.....	115	HIGHWAY.....	275	LISBURN.....	274
EVEREST.....	303	HILL.....	215	LIVERPOOL.....	412
EXPO.....	394	HONORIS.....	358	LIVINGSTONE.....	216
		HORIZON.....	165	LOAD.....	253
FABRIC.....	183	HOSTEX.....	388	LOBSTER.....	238
FACTORY.....	273	HUEZ.....	82	LONGFORD.....	260
FALCON.....	256	HURRICANE <i>POLO M/C</i>	106	LOUIS.....	351
FANCY.....	398	HURRICANE <i>POLO M/L</i>	112	LUCKY.....	31
FENIX.....	329			LYRA.....	318
FERIA.....	280	ICECREAM.....	384	LYRIC.....	285
FERROL.....	210	IBIZA.....	360		
FESTIVAL.....	336	IDAHO.....	162	MAASTRICHT.....	99
FIESTA <i>FOULARD CARRÉ</i>	283	INDIANA.....	51	MAIDU.....	176
FIESTA <i>FOULARD TRIANGULAIRE</i>	282	IOWA.....	71	MAKALU.....	169
FISHER.....	297	ISLANDIA.....	198	MALL.....	394
FITNESS.....	319			MAMUT.....	131
FLAMBE.....	370	JAGUAR.....	98	MANITOBA.....	201
FLAMENCO.....	375	JAMES.....	157	MARACANA.....	85
FLEETWOOD.....	200	JANIRO.....	340	MARATHON.....	359
FLOWER.....	403	JASON.....	154	MARATHONER.....	68
FORCE.....	226	JASPER.....	218	MARCUS.....	199
FOREST.....	302	JAYDEN.....	400	MARLON.....	374
FORT.....	288	JENNY.....	133	MARTIN.....	219
FORTUM.....	125	JEREMY.....	173	MARTINETE.....	334
FRANK.....	190	JERRY.....	304	MARWARI.....	178
FRESH.....	31	JERVIS.....	262	MATCHPOINT <i>VESTE</i>	89
FROST.....	303	JOGGING.....	74	MATCHPOINT <i>PANTALON</i>	89
FUNKY.....	50	JONES.....	298	MATRIX.....	26
FURIA <i>T-SHIRT</i>	38	JOURNEY.....	329	MATTHEW.....	341
FURIA <i>CASQUETTE</i>	296	JUMP.....	60	MAURICE.....	67
		JUNGLE <i>T-SHIRT</i>	28	MAVERICK.....	78
		JUNGLE <i>CASQUETTE</i>	289	MEADOW.....	80
GALA.....	282			MEDUSA.....	326
GALEN.....	241	KATY.....	57	MEGAN.....	350
GAMBIT.....	265	KEEPER.....	176	MENU.....	384
GAME.....	77	KENTUCKY.....	90	MERIDIUM.....	216
GARDEN.....	146	KERRY.....	257	MERLOT.....	370
GARLAN.....	349	KEVIN.....	243	METIER.....	232
GAVIA.....	334	KIDDY.....	54	METRO.....	401
GEAR.....	343	KINGER.....	314	MEXICO.....	295
GINGER.....	364	KISALA.....	120	MILAN.....	75
GIRAFFE.....	363	KITCHEN.....	383	MILDFOUR.....	194
GIRO.....	81	KOBIN.....	27	MILLER.....	221
GLACE.....	156	KODIAK.....	308	MINICAMISETA.....	361
GLACIAL.....	307				

INDEX ALPHABETIQUE DES PRODUITS

MINIPERCHA	361	PIN-UP.....	48	SAHARA	254
MINNEAPOLIS	292	PINTXO.....	247	SAIGGON	32
MIRACLE.....	193	PIXEL.....	237	SAMANTHA	397
MIRANDA	393	PLAYER.....	77	SANAK.....	194
MIRCA	263	POINT.....	398	SANDWICH.....	293
MIRLO.....	331	POOL.....	327	SAPONI.....	168
MISSOURI.....	259	PORTLAND.....	182	SATURN.....	335
MONACO.....	355	PREDATOR.....	110	SAUCE.....	386
MONTANA.....	186	PREGON.....	279	SAUVIGNON.....	373
MONTERREY.....	221	PRESIDENT.....	144	SCOOT.....	197
MONTREAL.....	301	PRINTER.....	181	SCRUM.....	115
MOON.....	22	PROMOTION.....	286	SEAL.....	342
MOONLIGHT.....	276	PUDDING.....	382	SEATTLE.....	294
MOUNTAIN.....	302	PULLER.....	148	SENA.....	114
MOVIE.....	316	PUPY.....	53	SENDAI.....	257
MUFFIN.....	386			SERVER <i>T-SHIRT</i>	38
MULHOLLAND.....	192	QUARTZ.....	223	SERVER <i>POLO M/C</i>	108
MUNICH.....	206	QUEBEC.....	213	SERVER <i>POLO M/L</i>	108
		QUEEN.....	403	SEVILLANA.....	52
NAIROBI.....	112	QUID.....	270	SHARON.....	145
NAOS.....	259	QUINCY.....	83	SHERPA.....	405
NAPPA.....	32			SHOPPING.....	397
NARVIK.....	271	RACING.....	21	SIBERIAN.....	158
NEBULOUS.....	402	RACTUR.....	344	SILFO.....	332
NEBRASKA.....	234	RAIN.....	208	SIRLOIN.....	239
NENUFAR.....	319	RAINBOW <i>T-SHIRT</i>	37	SIRAH.....	400
NEPAL.....	65	RAINBOW <i>SWEAT-SHIRT</i>	134	SIRIUS.....	325
NEPTUNO.....	96	RALPH.....	348	SKA.....	134
NEVADA.....	159	RANDY.....	151	SKYNET.....	62
NOEL.....	300	RANGO.....	120	SLIDE.....	300
NORFOLK.....	261	RATATOUILLE.....	381	SMART.....	252
NORTHSEA.....	207	RECIFE.....	367	SMOOTHY.....	379
NOTES.....	146	RECORD.....	59	SNACK.....	147
		REEF.....	324	SNOW.....	315
ODYSSEY.....	287	REGUS.....	332	SOAP.....	320
OFFICE.....	149	RELAX.....	327	SOLDIER.....	28
ONTARIO.....	201	RENO.....	215	SORIA.....	408
OPEN.....	118	REPORTER.....	180	SPARROW.....	290
OPORTO <i>CHEMISSETTE M/COURTES</i>	135	RESISTANCE.....	63	SPEEDY.....	69
OPORTO <i>CHEMISE M/LONGUES</i>	136	REST.....	310	SPICE.....	239
ORIENT.....	406	REVOLUTION.....	64	SPINNER.....	379
ORION.....	234	RHINO.....	383	SPINNING.....	321
OSAKA.....	412	RICHARD.....	184	SPONGE.....	324
OSLO.....	248	RICHMOND.....	260	SPORT.....	296
OVEN.....	371	RICKY.....	30	SPRINT.....	65
		RIDE.....	129	SQUAD.....	343
PACIFIC.....	164	RIGEL.....	273	STAFF.....	148
PAINTER.....	299	ROAD.....	267	STANFORD.....	237
PALENI.....	339	ROAST.....	376	STAR <i>CHEMISIER FEMME M/COURTES</i>	137
PANTER.....	140	ROBLE.....	224	STAR <i>CHEMISIER FEMME M/LONGUES</i>	138
PARADE.....	71	ROCKET.....	29	STEAL.....	129
PARIS.....	46	ROCKSPEED.....	67	STEEL.....	195
PARK.....	79	RONCES.....	166	STELLA.....	325
PARTNER.....	100	RONDA.....	228	STELLAR.....	355
PARTY.....	52	ROONIE.....	26	STEVEN.....	118
PASACALLES.....	280	ROPPER.....	244	STONE.....	305
PATRIC.....	352	ROSEMARY.....	248	STORE.....	255
PATROL.....	92	RUDOLF.....	346	STORM.....	268
PATY.....	80	RUDY.....	44	STRATEGY.....	101
PEAK.....	167	RUGO.....	231	STREET.....	128
PEGASO.....	233	RUNNER.....	304	SUIT.....	405
PENELOPE.....	45	RUNROCK.....	84	SUMMER.....	298
PEPPER.....	365			SUMMIT.....	289
PICCOLO.....	55	SAFARI.....	188	SUN.....	22
PILATES.....	58	SAFFRON.....	364	SUNNY.....	51
PILESA.....	410	SAGANO.....	98		

INDES ALPHABETIQUE DES PRODUITS

TABOA.....	409	VERSUS VESTE.....	88
TACKLE.....	116	VERSUS PANTALON.....	88
TACOMA.....	269	VESPA.....	153
TAHITI.....	322	VIENA.....	199
TAILOR.....	404	VIGILANT CHEMISSETTE M/COURTES.....	142
TAMESIS.....	107	VIGILANT CHEMISE M/LONGUES.....	142
TARTARE.....	373	VOYAGE.....	345
TASMANIA.....	262	VULCAN.....	33
TEDDY.....	54		
TELKOS.....	349	WAGON.....	276
TENDER.....	55	WALDY.....	229
TERRAIN.....	310	WALTER.....	209
TERRANOVA.....	130	WARRIOR.....	158
TEXAS.....	295	WAVE.....	24
TITAN.....	76	WEDDING.....	392
THAISS.....	351	WEMBLEY.....	70
THRONE.....	391	WERPAT.....	342
THUNDER T-SHIRT.....	36	WHEELO.....	270
THUNDER GILET.....	185	WICKLOW.....	263
THUNDER POLO M/L.....	113	WILLIE.....	160
THUNDER PANTALON.....	225	WIND.....	157
THUNDER POLO.....	105	WINTER.....	301
THUNDER SWEAT-SHIRT.....	124	WINTERFELL VESTE.....	242
THUNDER VESTE SOFTSHELL.....	175	WINTERFELL PANTALON.....	231
THUNDER POLAIRE.....	163	WIPER.....	246
TIFFANY.....	47	WISCONSIN.....	94
TIGER.....	40	WOK.....	378
TIMBAL.....	365	WONDER.....	59
TOBAGO.....	132	WOOD.....	123
TORNADO.....	269	WOODMAN.....	217
TORNASOL.....	354	WORKER.....	182
TORONTO.....	291	WUTAN.....	261
TOUR.....	401		
TOURNAMENT VESTE DE SPORT.....	87	YACHT.....	94
TOURNAMENT PANTALON.....	87	YUKON.....	195
TRAFFIC.....	278		
TRAIN.....	272	ZEBRA.....	362
TRAINING.....	70	ZEUS.....	328
TRANSIT.....	410		
TRATTORIA.....	377		
TRAVEL.....	299		
TRAVELLER.....	362		
TREKKING.....	161		
TRITON.....	210		
TRUMAN.....	184		
TUNDRA.....	191		
TUXTON.....	293		
TYPHOON.....	104		
ULISES.....	91		
UNIVERSITY.....	358		
VADEMECUM.....	250		
VALIANT.....	114		
VALINKA.....	409		
VALLEY.....	95		
VAMUX.....	117		
VARSITY T-SHIRT.....	37		
VARSITY POLO.....	107		
VARSITY SWEAT-SHIRT.....	133		
VEGA.....	95		
VENERA.....	277		
VENEZIA.....	145		
VENUR.....	102		
VERACRUZ.....	407		
VERBENA.....	285		

* Le contenu de ce catalogue est indicatif et peut être modifié sans préavis.

La reproduction totale ou partielle de ce catalogue est totalement interdite sans l'acceptation écrite de l'entreprise.

Le contenu de ce catalogue est valide sauf erreur ou omission.

WORKWEAR
PROMOTIONAL WEAR
SPORTSWEAR

2024

VALENTO

valento.eu